

**Γ΄ ΣΩΜΑ ΣΤΡΑΤΟΥ  
«ΜΕΓΑΣ ΑΛΕΞΑΝΔΡΟΣ»**

**B1**

**ΤΜΗΜΑ ΜΕΡΙΜΝΑΣ ΠΡΟΣΩΠΙΚΟΥ**

**Γ΄ ΣΩΜΑ ΣΤΡΑΤΟΥ  
«ΜΕΓΑΣ ΑΛΕΞΑΝΔΡΟΣ»**



**ΕΝΗΜΕΡΩΤΙΚΟΣ ΟΔΗΓΟΣ  
ΝΕΟΤΟΠΟΘΕΤΗΜΕΝΩΝ ΣΤΕΛΕΧΩΝ  
ΣΤΗ ΦΡΟΥΡΑ ΘΕΣΣΑΛΟΝΙΚΗΣ**

Τελευταία τροποποίηση: 4 Ιουν 2021



**ΧΑΙΡΕΤΙΣΜΟΣ ΔΙΟΙΚΗΤΟΥ**

Αγαπητέ Κύριε/Κυρία Συνάδελφε.

Με ιδιαίτερη χαρά και ικανοποίηση χαιρετίζω, την έκδοση του ενημερωτικού οδηγού του Γ΄ ΣΣ Φρουράς Θεσσαλονίκης.

Το Σώμα Στρατού στο πλαίσιο της διαρκούς μέριμνας για το προσωπικό του, σε συνδυασμό με την αντιμετώπιση των ανθρωπιστικών προκλήσεων, που έχουν δημιουργηθεί το τελευταίο χρονικό διάστημα, θα συνεχίσει να αποδεικνύει έμπρακτα την στήριξη των στελεχών μετά των οικογενειών του, στο πλαίσιο των δυνατοτήτων του, προκειμένου το κάθε στέλεχος να εκτελεί απερίσπαστο την αποστολή του.

Πιστεύω, ότι την παρούσα χρονική περίοδο η οποία χαρακτηρίζεται από την ιδιαιτερότητα των συνθηκών (υγεία, προκλήσεις εποχής) απαιτείται επαγγελματισμός, εκτέλεση της αποστολής μας και των καθηκόντων μας, σε ένα κλίμα αρίστης συνεργασίας σε όλα τα επίπεδα και αρμόδιους τοπικούς φορείς.

Από πλευράς του Σώματος Στρατού και στο πλαίσιο της εξυπηρέτησης των στελεχών, λειτουργεί το Τμήμα Μέριμνας Προσωπικού, με το οποίο μπορείτε να επικοινωνήσετε στο τηλέφωνο 2310-894373 (ΕΨΑΔ 8314373), εάν επιθυμείτε, για την παροχή οποιασδήποτε πληροφορίας που μπορεί να σας διευκολύνει στην εγκατάστασή σας στη Φρουρά.

Τέλος, εύχομαι σε εσάς και στην οικογένειά σας, καλή διαμονή στην φρουρά της Θεσσαλονίκης, υγεία, δύναμη, οικογενειακή και προσωπική ευτυχία, διαρκή ευόδωση των προσπαθειών σας και κάθε επιτυχία στα καθήκοντα που θα αναλάβετε.

Με εκτίμηση

-Ο-  
Διοικητής





## **ΕΝΗΜΕΡΩΤΙΚΟΣ ΟΔΗΓΟΣ** **ΝΕΟΤΟΠΟΘΕΤΗΜΕΝΩΝ ΣΤΕΛΕΧΩΝ**

### **ΙΣΤΟΡΙΑ ΤΟΥ Γ΄ ΣΣ**

#### **Α΄ ΠΑΓΚΟΣΜΙΟΣ ΠΟΛΕΜΟΣ**

Κατά τον Α΄ Παγκόσμιο Πόλεμο και με τη δημιουργία του Μακεδονικού Μετώπου, το Σώμα Στρατού αναπτύχθηκε στην περιοχή Φλώρινας – Έδεσσας – Γιαννιτσών και με την XI ΜΠ, στη Θεσσαλονίκη. Λόγω όμως συνεχών προστριβών με τη Συμμαχική Διοίκηση, το Γ΄ ΣΣ αποσύρθηκε στην Κεντρική και νότια Ελλάδα και τελικώς διαλύθηκε τον Ιούνιο του 1917 και δεν συμμετείχε στην εξέλιξη των επιχειρήσεων στο Μακεδονικό μέτωπο και την Ουκρανία το 1919.

#### **ΕΠΙΧΕΙΡΗΣΕΙΣ ΣΤΗ ΜΙΚΡΑ ΑΣΙΑ**

Μετά τη λήξη του Α΄ Παγκοσμίου Πολέμου και τη σύναψη της συνθήκης Ειρήνης, το Δεκέμβριο 1918, η Ελλάδα προέβαλε δικαιώματα για τον Ελληνισμό των παραλίων της Μ. Ασίας και για την ασφάλεια του εκεί Ελληνισμού και εγκρίθηκε από τους Συμμάχους η αποστολή Ελληνικού Στρατού στην περιοχή της Σμύρνης, η οποία έγινε στις 2 Μαΐου 1919.

Τον Δεκέμβριο 1919, τα Ελληνικά στρατεύματα συγκροτήθηκαν σε Στρατιά και στο Σώμα Στρατού Σμύρνης, το οποίο περιλάμβανε αρχικά τις Μεραρχίες Σμύρνης και Αρχιπελάγους και από τον Ιανουάριο του 1920 την XIII ΜΠ.

Από τις αρχές Ιανουαρίου και μέχρι το τέλος του 1920, το Σώμα Στρατού Σμύρνης, προέλασε και κατέλαβε τις περιοχές Αζάριο - Σόμα, Μπαλικεσίρ και Προύσα.

Στις 24 Δεκεμβρίου 1920, το Σώμα Στρατού Σμύρνης μετονομάστηκε σε Γ΄ Σώμα Στρατού συγκροτούμενο από τις VII (Αρχιπελάγους) και X (Σμύρνης) Μεραρχίες.

Από το τέλος Δεκεμβρίου του 1920 μέχρι το τέλος Μαρτίου του 1921, έλαβε μέρος στις μάχες Ακ Μπουνάρ - Πάζαρτζικ, Αβγκίν - Κοβαλίσα.

Από τέλος Ιουνίου 1921, έλαβε μέρος στις νέες επιχειρήσεις προς Εσκή Σεχίρ, το οποίο κατέλαβε στις 6 Ιουλίου και αντιμετώπισε επιτυχώς τις Τουρκικές επιθέσεις στην περιοχή Δορυλαίου-Μποζ Ντάγ, στις 8 Ιουλίου 1921.

Στη συνέχεια, έλαβε μέρος στην προέλαση προς το Σαγγάριο και κυρίως στις μάχες του Σαγγαρίου και της Σαπάντζας (Αυγ-Σεπ 1921).

Με την κατάρρευση του Μικρασιατικού μετώπου τον Αύγουστο 1922, συμπύχθηκε επιτυχώς και μέσω Προποντίδας διεκπεραιώθηκε στη Θράκη, όπου απετέλεσε μέρος της Στρατιάς του Έβρου, συγκροτούμενο από τις III, X και XV Μεραρχίες, με έδρα αρχικά την



Κομοτηνή και από τον Απρίλιο του 1923 την Αλεξανδρούπολη και αργότερα τη Θεσσαλονίκη.

### **Β΄ ΠΑΓΚΟΣΜΙΟΣ ΠΟΛΕΜΟΣ**

Με την έναρξη του Β' Παγκοσμίου Πολέμου, το Γ΄ ΣΣ βρίσκεται στη Θεσσαλονίκη με τις Μεραρχίες: VI στις Σέρρες, X στη Βέροια, XI και XVII στη Θεσσαλονίκη. Με την έναρξη του Ελληνοϊταλικού Πολέμου, το Γ΄ ΣΣ εφαρμόζοντας τα σχέδια επιχειρήσεων του ΓΕΣ, έχοντας στη διάθεση του τις ΙΧ, X και XV Μεραρχίες Πεζικού και μέρος της Ι ΜΠ, ανέλαβε τομέα στο θέατρο επιχειρήσεων της Δυτικής Μακεδονίας, υπό το Τμήμα Στρατιάς Δυτικής Μακεδονίας (ΤΣΔΜ).

Αρχικά, αμυνόμενο απέκρουσε τις Ιταλικές επιθέσεις και στη συνέχεια ενεργώντας επιθετικά, πέτυχε μετά από σκληρό αγώνα στο Μοράβα και Ιβάν, την κατάληψη της Κορυτσάς και στη συνέχεια του Πόγραδετς και της Μοσχόπολης, διατήρησε τις θέσεις του μέχρι τον Απριλίο του 1941, οπότε μετά τη Γερμανική εισβολή και τη συνθηκολόγηση, διαλύθηκε.

### **ΠΕΡΙΟΔΟΣ 1946 - 1949**

Μετά τη λήξη του Β΄ Παγκοσμίου πολέμου, άρχισε η συγκρότηση του Ελληνικού Στρατού και στο πλαίσιο αυτά, στις 16 Μαΐου 1946 συγκροτήθηκε το Γ΄ ΣΣ με έδρα τη Θεσσαλονίκη, στο οποίο υπαγόταν οι VII (Καβάλα) X και XI ΜΠ (Θεσσαλονίκη) και με Ζώνη Ευθύνης από Βόρα - Βέρμιο - Όλυμπο μέχρι Έβρο.

Από τον Ιούνιο 1946 μέχρι το τέλος του 1949, έλαβε μέρος σε εκκαθαριστικές επιχειρήσεις στις περιοχές Ναούσης, Πιερίων, Σκρά, Σουφλίου, Μελιβοίων, Βερμίου, Βόρα, Πάικου, Κρουσίων, Παγγαίου, Μεταξάδων, Κερκίνη και ενίσχυσε με δυνάμεις του (X ΜΠ) τις επιχειρήσεις στο Γράμμο και Βίτσι.

### **ΠΑΡΟΥΣΑ ΠΕΡΙΟΔΟΣ**

Από τις αρχές του 1950 μέχρι και σήμερα το Γ΄ ΣΣ, συνεχίζει το εποικοδομητικό του έργο, στο πλαίσιο της αποστολής του και αποτελεί ασπίδα και δόρυ συγχρόνως, στη διάθεση της πατρίδας, με έδρα τη Θεσσαλονίκη.



## ΕΜΒΛΗΜΑ Γ΄ ΣΣ



**ΠΑΡΑΣΤΑΣΗ:** Απεικονίζει το Σταυρό, σύμβολο πίστης, υπομονής και μαρτυρίου, που προασπίζεται από ασπίδα, η οποία φέρει και αυτή Σταυρό, σύμβολο της κραταιότητας των Βυζαντινών Αυτοκρατόρων. Τα τέσσερα «Β» στις γωνίες του Σταυρού σημαίνουν: Βασιλεύς Βασιλέων, Βασιλεύων Βασιλευόντων. Τα παραπάνω στοιχεία λήφθηκαν από το Βυζάντιο, γιατί η Θεσσαλονίκη ήταν η δεύτερη πόλη του Βυζαντίου μετά την Κωνσταντινούπολη.

**ΡΗΤΟ:** «ΟΥ ΦΕΙΣΟΜΕΘΑ ΤΗΣ ΖΩΗΣ» (Δε θα λυπηθούμε τη ζωή μας).

«Το δε την πόλιν σοι δούναι ούτ' εμόν εστί, ούτ' άλλου των κατοικούντων έν ταύτη κοινή γάρ γνώμη πάντες αυτοπροαιρέτως αποθανούμεν και **ού φεισόμεθα της ζωής υμών**».

«Το να σου παραδώσουμε την πόλη, δεν είναι δικαίωμα ούτε δικό μου ούτε άλλου από τους κατοικούντες σε αυτή. Γιατί απόφαση όλων μας είναι να πέσουμε, αμυνόμενοι, με τη θέλησή μας και **δε θα λυπηθούμε τη ζωή μας**».





## ΠΑΡΟΧΕΣ – ΔΙΕΥΚΟΛΥΝΣΕΙΣ Γ΄ ΣΣ

Εντός του Στρατοπέδου «ΠΕΔΙΟ ΑΡΕΩΣ», λειτουργούν οι παρακάτω εγκαταστάσεις:

### ΣΤΡΑΤΗΓΕΙΟ Γ΄ ΣΣ



Το Στρατηγείο του Γ΄ ΣΣ/NRDC-GR, βρίσκεται στο Στρδο «ΠΕΔΙΟΝ ΑΡΕΩΣ» στη Θεσσαλονίκη, στην Οδό Λεωφόρο Στρατού 1Α (ΤΚ 54640).

### ΙΕΡΟΣ ΝΑΟΣ ΚΩΝΣΤΑΝΤΙΝΟΥ ΚΑΙ ΕΛΕΝΗΣ



Βρίσκεται στη βορειοδυτική πλευρά του Στρδου, παραπλεύρως του Στρατηγείου, με είσοδο από την λεωφόρο Στρατού ή την πύλη Γ΄ του Στρδου. Στον Ιερό Ναό τελείται κάθε Κυριακή Θεία Λειτουργία καθώς και όλες οι λοιπές αγιαστικές πράξεις τις ημέρες των εορτών. Είναι δυνατή η τέλεση γάμου, βαπτίσεως και αγιαστικών πράξεων, κατόπιν αιτήσεως και εγκρίσεως από την Ιεραρχία του Σώματος Στρατού.



**ΣΤΡΑΤΙΩΤΙΚΟ ΠΡΑΤΗΡΙΟ ΘΕΣΣΑΛΟΝΙΚΗΣ**



Βρίσκεται στην βορειοδυτική πλευρά του Στρώου «ΠΕΔΙΟΝ ΑΡΕΩΣ» με ξεχωριστή πύλη επί της οδού Λυσιμάχου Καυταντζόγλου, έναντι του ΠΑΜΑΚ.

**Ημέρες και ώρες λειτουργίας:**

| ΜΗΝΕΣ                                    | ΔΕΥΤΕΡΑ               | ΤΡΙΤΗ                 | ΤΕΤΑΡΤΗ               | ΠΕΜΠΤΗ                | ΠΑΡΑΣΚΕΥΗ             | ΣΑΒΒΑΤΟ               |
|--|-----------------------|-----------------------|-----------------------|-----------------------|-----------------------|-----------------------|
| Όλο το χρόνο εκτός Ιουλίου και Αυγούστου | ΚΛΕΙΣΤΟ               | 10:00<br>έως<br>20:00 | 13:00<br>έως<br>20:00 | 10:00<br>έως<br>20:00 | 10:00<br>έως<br>17:00 | 10:00<br>έως<br>16:00 |
| Ιούλιο και Αύγουστο                      | 14:00<br>έως<br>20:00 |                       |                       |                       |                       | ΚΛΕΙΣΤΟ               |

Τηρούνται και ελέγχονται όλα τα μέτρα ασφαλείας λόγω COVID-19.







Διαθέτει τα παρακάτω τμήματα:

- Τμήμα τροφίμων
- Τμήμα οικιακής και ατομικής υγιεινής
- Τμήμα οικιακού εξοπλισμού
- Τμήμα ένδυσης – υπόδησης
- Τμήμα λευκών ειδών
- Τμήμα ηλεκτρικών ειδών
- Τμήμα μαναβικής
- Τμήμα ιχθυοπωλείου
- Τμήμα στρατιωτικών ειδών
- Τμήμα camping
- Τμήμα παιδικής ένδυσης
- Τμήμα βιβλιοχαρτοπωλείου
- Τμήμα δώρων



Διαθέτει χώρο στάθμευσης για μεγάλο αριθμό οχημάτων.







**ΠΟΛΕΜΙΚΟ ΜΟΥΣΕΙΟ ΠΑΡΑΡΤΗΜΑ ΘΕΣΣΑΛΟΝΙΚΗΣ**



Επισκεπτόμενοι το Μουσείο παρακολουθούμε μια ζωντανή αναπαράσταση όλης της σύγχρονης νεοελληνικής ιστορίας, μέσω της επαφής με αυθεντικά κειμήλια της κάθε ιστορικής περιόδου του τόπου μας, όπως:

- Της Προεπαναστατικής περιόδου και της Ελληνικής Επανάστασης.
- Του Μακεδονικού Αγώνα.
- Των Βαλκανικών Πολέμων.
- Του Α' Παγκοσμίου Πολέμου.
- Του Ελληνοϊταλικού Πολέμου.
- Του Β' Παγκοσμίου Πολέμου και της Γερμανικής Κατοχής.
- Την Συλλογή με προσωπικά αντικείμενα της τραγουδίστριας της Νίκης Σοφίας Βέμπο.

Στοιχεία Επικοινωνίας

Διεύθυνση : Γρ. Λαμπράκη 4 - ΤΚ 54636

Τηλ. : 2310 249803-804

Ιστοσελίδα: [www.warmuseum.gr](http://www.warmuseum.gr)

Email : [warmuseumthessaloniki@yahoo.gr](mailto:warmuseumthessaloniki@yahoo.gr)

Τιμή Εισιτηρίου : 4€ ολόκληρο, 3€ γκρούπ, 2€ μειωμένο

ΣΗΜΕΙΩΣΗ : Για όλο το έτος 2021 η είσοδος θα είναι δωρεάν κάθε 21 εκάστου μήνα, στο πλαίσιο συμμετοχής για τον εορτασμό των 200 χρόνων από την Απελευθέρωση.



**ΛΕΣΧΗ ΑΞΙΩΜΑΤΙΚΩΝ ΦΡΟΥΡΑΣ ΘΕΣΣΑΛΟΝΙΚΗΣ**



Η Λέσχη Αξιωματικών Φρουράς Θεσσαλονίκης βρίσκεται στην οδό Εθνικής Αμύνης, παρασκευάζονται καθημερινά 3 μενού και υπάρχει η δυνατότητα εξυπηρέτησης στο εσωτερικό 250 ατόμων, ενώ στην βεράντα 200 ατόμων. Επίσης λειτουργεί καφετέρια με δυνατότητα εξυπηρέτησης 70 ατόμων. Τα στελέχη και το πολιτικό προσωπικό μπορούν επίσης να προγραμματίσουν δεξιώσεις γάμου ή βάπτισης, κατόπιν αιτήσεως στη ΛΑΦΘ και εγκρίσεως από το Σώμα Στρατού.

Τηλέφωνο επικοινωνίας: 2310893573.

Τηλέφωνο παραγγελίας φαγητού: 2310270577.



## ΒΡΕΦΟΝΗΠΙΑΚΟΙ



Στο πλαίσιο της μέριμνας για το προσωπικό, για τα παιδιά των Στελεχών και των Μονίμων Υπαλλήλων του Στρατού Ξηράς, λειτουργούν στη φρουρά οι παρακάτω νηπιακοί σταθμοί :

### **ΔΙΕΥΘΥΝΣΗ – ΤΗΛΕΦΩΝΟ**

1<sup>ος</sup> ΒΝΣΘ: Στρατόπεδο «ΝΤΑΛΙΠΗ», Τηλεφ: ΕΨΑΔ 8325165 και ΟΤΕ 2310496580.  
2<sup>ος</sup> ΒΝΣΘ: 424 ΓΣΝΕ, Τηλεφ: 2310381083.

### **ΚΡΙΤΗΡΙΑ ΕΠΙΛΟΓΗΣ ΠΑΙΔΙΩΝ**

Τα κριτήρια επιλογής των παιδιών στους Σταθμούς, καθορίζονται στην ΠαΔ 4-52/2020/ΓΕΣ/ΔΥΓ

### **ΧΡΟΝΟΣ ΥΠΟΒΟΛΗΣ ΔΙΚΑΙΟΛΟΓΗΤΙΚΩΝ**

Από 1 Ιουν έως 20 Αυγ κάθε έτους, στους αντίστοιχους Σχηματισμούς και καθ' όλη τη διάρκεια του έτους, εφόσον υπάρχουν κενές θέσεις.

### **ΑΠΑΙΤΟΥΜΕΝΑ ΔΙΚΑΙΟΛΟΓΗΤΙΚΑ**

- Αίτηση - συμπληρωμένο ερωτηματολόγιο της μητέρας ή του πατέρα ή του κηδεμόνα του παιδιού.
- Ληξιαρχική πράξη γέννησης παιδιού ή πιστοποιητικό οικογενειακής κατάστασης, από το οποίο αποδεικνύεται η ηλικία του παιδιού.





- Υπεύθυνη δήλωση για την οικογενειακή κατάσταση των γονέων του παιδιού.
- Βιβλιάριο υγείας του παιδιού.
- Βεβαίωση εργασίας αμφοτέρων των γονέων.
- Βεβαίωση ιατρού για την καλή σωματική και πνευματική υγεία του παιδιού, η οποία δίδεται από το Ιατρείο του Βρεφονηπιακού Σταθμού.
- Αντίγραφο της δήλωσης φορολογίας εισοδήματος του τρέχοντος οικονομικού έτους και αντίγραφο εκκαθαριστικού σημειώματος.

### ΠΑΙΔΟΤΟΠΟΣ ΣΤΗ ΛΑΦ ΘΕΣΣΑΛΟΝΙΚΗΣ



Ο παιδότοπος λειτουργεί εντός της Λέσχης Αξιωματικών Φρουράς Θεσσαλονίκης με δυνατότητα εξυπηρέτησης 20 παιδιών. Τα στελέχη και το πολιτικό προσωπικό δύναται να προγραμματίσουν εκδηλώσεις εορτασμού γενεθλίων κατόπιν αίτησης στη ΛΑΦΘ και έγκρισης από το Σώμα Στρατού.

Τηλέφωνο επικοινωνίας: 2310893573.



**ΟΔΟΝΤΙΑΤΡΕΙΟ ΦΡΟΥΡΑΣ ΘΕΣΣΑΛΟΝΙΚΗΣ**



Το Οδοντιατρείο Φρουράς Θεσσαλονίκης βρίσκεται στον χώρο του πρώην 424 Γενικού Στρατιωτικού Νοσοκομείου Εκπαίδευσης στο Στρδο «ΜΑΚΕΔΟΝΟΜΑΧΟΥ ΚΩΤΤΑ», στην οδό Γρηγορίου Λαμπράκη 3 , έναντι του Πολεμικού Μουσείου Θεσσαλονίκης.

Στον πλήρως ανακαινισμένο χώρο βρίσκονται εγκατεστημένες 13 οδοντιατρικές έδρες και ο σύγχρονος απαραίτητος εξοπλισμός που χρειάζεται για την αντιμετώπιση όλου του φάσματος της οδοντιατρικής.

Αναλυτικότερα, στον χώρο λειτουργούν:

- Οδοντοπροσθετικό Τμήμα
- Οδοντοθεραπευτικό Τμήμα
- Ορθοδοντικό Τμήμα
- Περιοδοντολογικό Τμήμα
- Ενδοδοντικό Τμήμα
- Χειρουργικό Τμήμα
- Στοματολογικό Ιατρείο
- Ακτινοδιαγνωστικό Ιατρείο

Το προσωπικό του Οδοντιατρείου Φρουράς αποτελείται από εξειδικευμένους οδοντίατρους της Στρατιωτικής Σχολής Αξιωματικών Σωμάτων και εξυπηρετεί το Εν Ενεργεία και Εν Αποστρατεία στρατιωτικό προσωπικό καθώς και τα μέλη των οικογενειών τους. Ο χώρος τηρεί πλήρως τις σύγχρονες απαιτήσεις υγιεινής και τους κανόνες αποστείρωσης που χρειάζονται για την ασφαλή αντιμετώπιση των ασθενών.

Η προσέλευση ασθενών πραγματοποιείται με προκαθορισμένα ραντεβού. Περιστατικά που χρήζουν άμεσης αντιμετώπισης (επείγοντα) αντιμετωπίζονται κατά προτεραιότητα.

Τηλέφωνο επικοινωνίας 2310229730

Ώρες εξέτασης ασθενών Δευτέρα έως Παρασκευή 09:00 - 13:00



**ΞΕΝΩΝΕΣ ΦΡΟΥΡΑΣ ΘΕΣΣΑΛΟΝΙΚΗΣ**

Για τη φιλοξενία διερχομένων στελεχών διατίθενται οι παρακάτω ξενώνες :

**ΣΤΡΑΤΟΠΕΔΟ «ΜΑΚΕΔΟΝΟΜΑΧΟΥ ΚΩΤΤΑ»**

- **ΑΝΩΤΑΤΩΝ ΑΞΕΩΝ**



- **ΑΝΩΤΕΡΩΝ – ΚΑΤΩΤΕΡΩΝ ΑΞΕΩΝ**







ΣΤΡΑΤΟΠΕΔΟ «ΠΕΔΙΟΥ ΑΡΕΩΣ»

- ΑΝΩΤΕΡΩΝ ΑΞΩΝ



- ΑΝΩΤΕΡΩΝ – ΚΑΤΩΤΕΡΩΝ ΑΞΩΝ – ΥΠΑΞΙΩΜΑΤΙΚΩΝ





**ΣΤΡΑΤΟΠΕΔΟ «ΛΑΦΘ»**

- VIP



- NO VIP

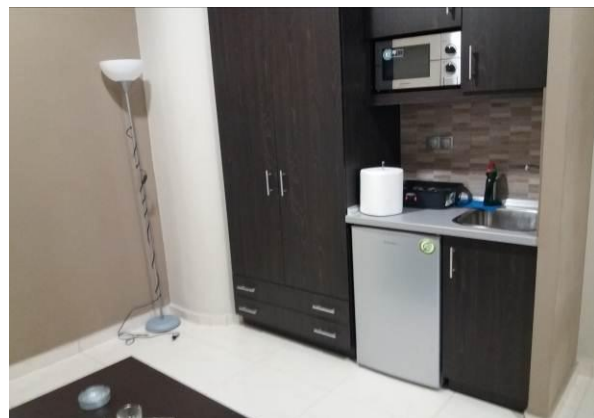

**ΣΤΟΙΧΕΙΑ ΕΠΙΚΟΙΝΩΝΙΑΣ**

ΟΤΕ: 2310893104

Τηλ. Κέντρο: 2310893911 (Εσωτ. 3104)



**ΣΤΡΑΤΙΩΤΙΚΑ ΟΙΚΗΜΑΤΑ ΣΤΕΛΕΧΩΝ ΦΡΟΥΡΑΣ ΘΕΣΣΑΛΟΝΙΚΗΣ**

Τα ΣΟΑ που υπάρχουν στην Φρουρά είναι περιορισμένα σε αριθμό και μπορούν να καλύψουν, ένα μέρος μόνο των αναγκών στεγάσεως των στελεχών.

1. ΠΕΔΙΟΝ ΑΡΕΩΣ Α΄, ΔΝΣΗ: Έναντι ΠΕΔΙΟΥ ΑΡΕΩΣ, τηλ.: 2310 894621. Είναι τύπου «Α», 37 διαμερίσματα.



2. ΠΕΔΙΟΝ ΑΡΕΩΣ Β΄, ΔΝΣΗ: Έναντι ΠΕΔΙΟΥ ΑΡΕΩΣ, τηλ.: 2310 8964621. Είναι τύπου «Α», 46 διαμερίσματα.

3. ΑΓ. ΦΩΤΕΙΝΗΣ, ΔΝΣΗ: Έναντι ΠΑΛΑΙ ΝΤΕ ΣΠΟΡ, τηλ.: 2310-8964621. Είναι τύπου «Α», 23 διαμερίσματα.

4. ΝΤΑΛΙΠΗ, ΔΝΣΗ: Έναντι ΣΤΡΑΤΟΠΕΔΟΥ ΝΤΑΛΙΠΗ, τηλ.: 2310 894621, Είναι τύπου «Α», 16 διαμερίσματα.

5. ΝΕΑ ΝΤΑΛΙΠΗ, ΔΝΣΗ: Έναντι ΣΤΡΑΤΟΠΕΔΟΥ ΝΤΑΛΙΠΗ, τηλ.: 2310 894621, Είναι τύπου «Α», 16 διαμερίσματα.

6. ΛΑΓΚΑΔΑ, ΔΝΣΗ: Λουτρών 22, Λαγκαδάς τηλ.: 2310 893403, Είναι τύπου «Α», 8 διαμερίσματα (3 διαμερίσματα είναι ΣΟΕΠΟΠ).

7. «ΚΩΤΤΑ», Έναντι ΠΕΔΙΟΝ ΑΡΕΩΣ (παλαιό 424 ΓΣΝΕ), τηλ.: 2310 8964621. Είναι τύπου «Α», 4 διαμερίσματα.





## **ΣΟΜΥ-ΣΟΕΠΟΠ**

Τα ΣΟΜΥ ΠΑΥΛΟΥ ΜΕΛΑ, κατηγοριοποιούνται σε :

1. ΣΟΜΥ ΠΑΥΛΟΥ ΜΕΛΑ (ΕΓΓΑΜΩΝ), ΔΝΣΗ: ΕΝΑΝΤΙ ΣΤΡΑΤΟΠΕΔΟΥ ΠΑΥΛΟΥ ΜΕΛΑ, τηλ. 2310 894621. Συνολικά υφίστανται 35 διαμερίσματα, από τα οποία τα 8 είναι τύπου «Β» και τα υπόλοιπα 27 είναι τύπου «Α».

2. ΣΟΕΠΟΠ ΠΑΥΛΟΥ ΜΕΛΑ (ΕΓΓΑΜΩΝ), ΔΝΣΗ: ΕΝΑΝΤΙ ΣΤΡΑΤΟΠΕΔΟΥ ΠΑΥΛΟΥ ΜΕΛΑ, τηλ. 2310 894621. Υφίσταται 1 διαμέρισμα, τύπου «Α».

3. ΣΟΜΥ ΠΑΥΛΟΥ ΜΕΛΑ (ΑΓΑΜΩΝ), ΔΝΣΗ: ΕΝΑΝΤΙ ΣΤΡΑΤΟΠΕΔΟΥ ΠΑΥΛΟΥ ΜΕΛΑ, τηλ. 2310-894621. Συνολικά υφίστανται 10 ανακαινισμένα διαμερίσματα, τύπου «Α».

4. «ΜΑΚΕΔΟΝΟΜΑΧΟΥ ΚΩΤΤΑ», Έναντι ΠΕΔΙΟΝ ΑΡΕΩΣ (παλαιό 424 ΓΣΝΕ), τηλ. 2310 8964621. Είναι τύπου «Α», 12 διαμερίσματα.

Επίσης, έχει ολοκληρωθεί η κατασκευή κτιρίου ετοιμότητας - διοικητικής μέριμνας στο Στρδο «ΝΤΑΛΙΠΗ», για τις ανάγκες της ΣΔΙΕΠ.

## **ΚΑΑΥ ΦΡΟΥΡΑΣ ΘΕΣΣΑΛΟΝΙΚΗΣ**

### **ΚΑΑΥ ΑΓΙΑΣ ΤΡΙΑΔΟΣ**



Το ΚΑΑΥ ΑΓ. ΤΡΙΑΔΟΣ βρίσκεται στην Αγία Τριάδα Θεσσαλονίκης και λειτουργεί όλη τη διάρκεια του έτους. Με τη λήξη της θερινής περιόδου, διατίθενται διαμερίσματα σε σπουδαστές της ΑΔΙΣΠΟ, από τον Σεπτέμβριο μέχρι και τον Ιούνιο και κατά την θερινή περίοδο τους μήνες Ιούλιο και Αύγουστο, διατίθενται διαμερίσματα σε στελέχη και Μ.Υ. με σκοπό τον παραθερισμό με τις οικογένειές τους. Στο ΚΑΑΥ υπάρχουν 68 διαμερίσματα και 26 διαμερίσματα τύπου «Μοτέλ».



### ΚΑΑΥ ΝΕΑΣ ΦΩΚΑΙΑΣ

Το ΚΑΑΥ ΝΕΑΣ ΦΩΚΑΙΑΣ βρίσκεται στην Νέα Φώκεια Χαλκιδικής και λειτουργεί από τον Μάιο μέχρι και τον Σεπτέμβριο κάθε έτους. Στο ΚΑΑΥ υπάρχουν 63 διαμερίσματα και 38 κοντέινερ, τα οποία διατίθενται σε στελέχη και Μ.Υ. με σκοπό τον παραθερισμό με τις οικογένειές τους. Επίσης λειτουργεί η Θερινή Παιδική Κατασκήνωση τους μήνες Ιούλιο και Αύγουστο, όπου φιλοξενούνται τέκνα των στελεχών και Μ.Υ., ηλικίας από 7 έως 16 ετών.





## ΧΡΗΣΙΜΕΣ ΠΛΗΡΟΦΟΡΙΕΣ ΓΙΑ ΤΗΝ ΠΟΛΗ ΤΗΣ ΘΕΣΣΑΛΟΝΙΚΗΣ

### ΙΣΤΟΡΙΚΑ ΣΤΟΙΧΕΙΑ ΘΕΣΣΑΛΟΝΙΚΗΣ

#### ΑΡΧΑΙΟΙ ΧΡΟΝΟΙ

Η Θεσσαλονίκη, η δεύτερη μεγαλύτερη πόλη της Ελλάδας, με πληθυσμό 1.000.000 κατοίκους, είναι μία από τις αρχαιότερες πόλεις της Ευρώπης. Ιδρύθηκε το 316 π.Χ. στη θέση ενός προϊστορικού οικισμού της εποχής του 2300 π.Χ., από τον Κάσσανδρο, βασιλιά της Μακεδονίας, και πήρε το όνομά της από τη γυναίκα του και αδερφή του Μεγάλου Αλεξάνδρου. Από τότε η Θεσσαλονίκη έγινε πρωτεύουσα της Μακεδονίας. Στα ρωμαϊκά χρόνια μπορούσε να καυχηθεί ότι είχε το μεγαλύτερο λιμάνι της περιοχής, ενώ βρισκόταν στο σημείο όπου ο μεγάλος δρόμος από το Βορρά συναντούσε την κύρια ανατολικό-δυτική αρτηρία. Πολλοί ξένοι έμποροι έμεναν προσωρινά στο πλούσιο αυτό εμπορικό κέντρο. Την πόλη επισκέφτηκε και ο άγιος Παύλος, ο οποίος κήρυξε εκεί τη νέα θρησκεία, και αργότερα απηύθηνε στους Χριστιανούς που διέμεναν εκεί τις γνωστές σε όλους επιστολές του. Ο Γαλέριος, ηγεμόνας ενός από τα δύο τμήματα της Ανατολικής Ρωμαϊκής Αυτοκρατορίας, επέλεξε το 300 μ.Χ. την Θεσσαλονίκη για αυτοκρατορική του έδρα.

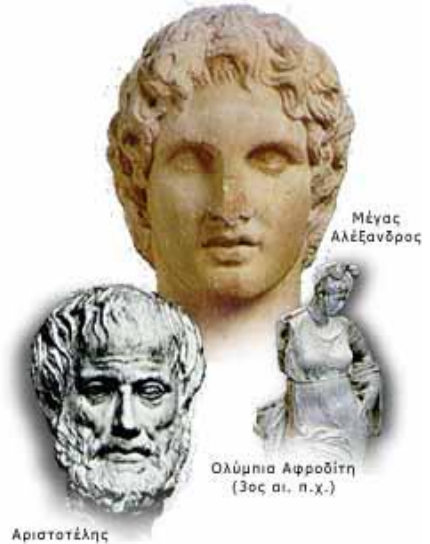

#### ΑΨΙΔΑ ΤΟΥ ΓΑΛΕΡΙΟΥ



Ένα από τα πιο χαρακτηριστικά μνημεία της Θεσσαλονίκης είναι η Θριαμβική Αψίδα του Γαλερίου, γνωστή και ως Καμάρα, που βρίσκεται στην πάνω πλευρά της οδού Εγνατίας και σε μικρή απόσταση από την Ροτόντα. Αποτελεί ένα από τα πιο γνωστά σημεία συνάντησης των κατοίκων και επισκεπτών της πόλης. Η Καμάρα είναι κτίσμα της εποχής της Ρωμαϊκής «Τετραρχίας» (αρχές 4ου μ.Χ. αιώνα) και αποτελεί το ένα σκέλος (δυτικό) μίας στεγασμένης στοάς, που σχηματιζόταν από αψίδες και τόξα. Κατασκευάστηκε για να τιμηθεί ο Ρωμαίος Αυτοκράτορας Γαλέριος, όταν αυτός επέστρεψε





νικητής στην πόλη (περί το 306 μ.Χ.) μετά από πολέμους του κατά των Περσών. Η θριαμβική αυτή αψίδα ήταν τοποθετημένη κάθετα στην αρχαία Εγνατία, που διέσχισε την πόλη (δυτικά προς ανατολικά) και αποτελούσε μέρος του λεγόμενου Γαλεριανού συγκροτήματος (Ρωμαϊκά Ανάκτορα), που αναπτύσσονταν κύρια νοτιοδυτικότερα, στις σημερινές πλατείες Ναυαρίνου και Ιπποδρομίου.

### ΣΤΟ BYZANTIO



Κατά τα βυζαντινά χρόνια η Θεσσαλονίκη παρέμεινε ένα από τα σημαντικότερα κέντρα του πολιτισμού και των τεχνών, σε ολόκληρη την Βυζαντινή Αυτοκρατορία. Από τη Θεσσαλονίκη ξεκίνησαν οι αδερφοί Κύριλλος και Μεθόδιος την αποστολή τους για να εκπολιτίσουν τους λαούς των Βαλκανίων και της Μεγάλης Μοραβίας και να διαδώσουν στις περιοχές αυτές τον Χριστιανισμό. Το 904 οι Σαρακηνοί πειρατές πολιόρκησαν και κατέλαβαν την πόλη.

### ΡΟΤΟΝΤΑ



Η Ροτόντα είναι θολωτό στρογγυλό κτίσμα του 4<sup>ου</sup> αιώνα στη Θεσσαλονίκη, όμοιο με το Πάνθεον της Ρώμης και προοριζόταν για ναός του Διός. Λόγω της μη χρήσης του, μετατράπηκε επί βυζαντίου σε χριστιανικό ναό των Ασωμάτων Δυνάμεων και μετά την Απελευθέρωση της Θεσσαλονίκης, το 1912, αφιερώθηκε στον Άγιο Γεώργιο.



Συμπεριλαμβάνεται στα Παλαιοχριστιανικά και Βυζαντινά μνημεία της Θεσσαλονίκης, και έχει χαρακτηριστεί Μνημείο Παγκόσμιας Κληρονομιάς της UNESCO.

### Η ΤΟΥΡΚΟΚΡΑΤΙΑ

Η Θεσσαλονίκη κατακτήθηκε από τους Οθωμανούς το 1430. Παρέμεινε υπό τον τουρκικό ζυγό, δηλαδή περίπου πέντε αιώνες (1430 - 1912). Στη διάρκεια της τουρκοκρατίας υπήρχαν στη Θεσσαλονίκη ελληνικά σχολεία τα οποία πάλεψαν επιτυχώς να διαφυλάξουν την ελληνική γλώσσα και λογοτεχνία. Ο ελληνισμός της Μακεδονίας επαναστάτησε πολλές φορές για να απελευθερωθεί από τους Τούρκους. Κρίσιμη καμπή στον αγώνα αυτό, αποτέλεσε ο Μακεδονικός Αγώνας (1904 - 1908), κατά τον οποίο οι Έλληνες διεξήγαγαν διμέτωπο αγώνα εναντίον των Τούρκων και των Βουλγάρων, καθοδηγούμενο από το ελληνικό Προξενείο Θεσσαλονίκης.

### ΛΕΥΚΟΣ ΠΥΡΓΟΣ

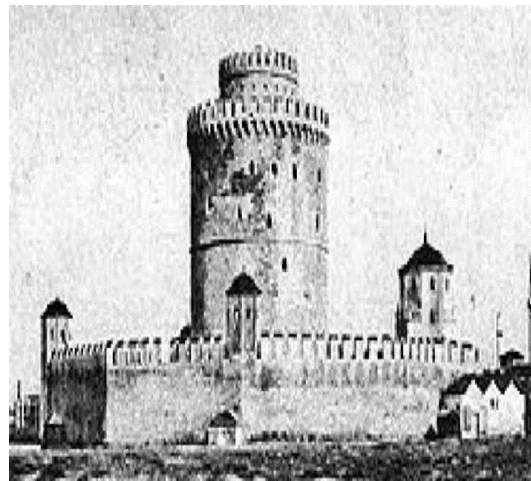

Ο Λευκός Πύργος της Θεσσαλονίκης είναι οχυρωματικό έργο οθωμανικής κατασκευής του 15ου αιώνα (χτίστηκε πιθανόν μεταξύ 1450-70). Σήμερα θεωρείται χαρακτηριστικό μνημείο της Θεσσαλονίκης και αποτελεί το μέρος της κατασκευής που έχει σωθεί από την κατεδαφισμένη οθωμανική οχύρωση της πόλης. Η σημερινή μορφή του πύργου αντικατέστησε βυζαντινή οχύρωση του 12ου αιώνα, για να χρησιμοποιηθεί στη συνέχεια ως κατάλυμα φρουράς Γεντισάρων και ως φυλακή θανατοποινιτών. Σήμερα λειτουργεί ως μουσείο και είναι ένα από τα πιο γνωστά κτίσματα-σύμβολα πόλεων στην Ελλάδα. Έχει 6 ορόφους, 34 μέτρα ύψος και 70 μέτρα περίμετρο.





### Η ΑΠΕΛΕΥΘΕΡΩΣΗ



Το 1912 η Θεσσαλονίκη ήταν και πάλι ελεύθερη να συνεχίσει την πορεία της στην ιστορία. Το 1917 μια καταστροφική φωτιά που ξέσπασε κατέστρεψε το μεγαλύτερο μέρος του κέντρου της πόλης και ένα μεγάλο μέρος της κληρονομιάς της. Κτήρια σπάνιας αρχιτεκτονικής καταστράφηκαν ολοσχερώς.

### Ο 20<sup>ος</sup> ΑΙΩΝΑΣ



Η περίοδος 1922 – 1924, έφερε τις ανταλλαγές πληθυσμών που ακολούθησαν την καταστροφική ήττα του ελληνικού στρατού στην Μικρά Ασία. Οι Έλληνες που εκδιώχθηκαν από την Μικρά Ασία ήρθαν και εγκαταστάθηκαν στην Μακεδονία και συνέβαλαν σημαντικά στην ανάπτυξη της περιοχής. Η Θεσσαλονίκη συνέχισε να διατηρεί το ρόλο της στο ελληνικό κράτος, ως συμπρωτεύουσα, με σημαντικές πολιτικές, οικονομικές και πολιτιστικές δραστηριότητες.



**ΧΡΗΣΙΜΑ ΤΗΛΕΦΩΝΑ****Γ' ΣΣ – ΕΛΑΣ**

|               |             |
|---------------|-------------|
| Γ' ΣΣ Τ/Κ     | 2310 893911 |
| Γ' ΣΣ Δ/ΚΕΠΙΧ | 2310 893331 |
| ΕΛΑΣ Ασφάλεια | 2310388424  |
| ΕΛΑΣ Τροχαία  | 2310566210  |

**Υπηρεσίες Θεσσαλονίκης**

|                               |                        |
|-------------------------------|------------------------|
| Δημαρχείο                     | 2310 238321            |
| Περιφέρεια                    | 2310 428536            |
| Εισαγγελία                    | 2310 520096            |
| Άμεση δράση                   | 2310 837500 - 894646   |
| Λιμενικό                      | 2310 531505 - 531503   |
| Πρώτες βοήθειες (ΙΚΑ)         | 2310 522583            |
| Βλάβες ΔΕΗ, Ανατολικός τομέας | 2310 928243            |
| Βλάβες ΔΕΗ, Κεντρικός τομέας  | 2310 511972            |
| Βλάβες ΔΕΗ, Δυτικός τομέας    | 2310 520010            |
| Ε.Υ.Α.Θ. βλάβες ύδρευσης      | 2310212231, 2310207345 |

**Ραδιοταξί**

|                  |                          |
|------------------|--------------------------|
| ΘΕΣΣΑΛΟΝΙΚΗ      | 2310 551525              |
| ΛΕΥΚΟΣ ΠΥΡΓΟΣ    | 2310 214900              |
| ΜΑΚΕΔΟΝΙΑ        | 2310 550500-1            |
| ΜΕΓΑΣ ΑΛΕΞΑΝΔΡΟΣ | 2310 866866              |
| ΩΜΕΓΑ            | 2310 511855, 2310 546522 |



## ΝΟΣΟΚΟΜΕΙΑ



Στη φρουρά Θεσσαλονίκης, εδρεύει το 424 ΓΣΝΕ, σε εγκαταστάσεις στη Νέα Ευκαρπία επί της περιφερειακής οδού της πόλης, δίπλα στο νοσοκομείο «Παπαγεωργίου», στο οποίο υπάρχουν όλες οι ειδικότητες ιατρών με τηλέφωνο επικοινωνίας 231038100.

### **Δημόσια Νοσοκομεία Θεσσαλονίκης:**

- Γενικό Νοσοκομείο «Γεώργιος Παπανικολάου»: 2313307000
- Γενικό Νοσοκομείο «Άγιος Δημήτριος»: 2313322100
- Πανεπιστημιακό Γενικό Νοσοκομείο ΑΧΕΠΑ: 2313303111
- Γενικό Νοσοκομείο «Άγιος Παύλος»: 2313304400
- Γενικό Νοσοκομείο «Παπαγεωργίου»: 2313323000
- Γενικό Νοσοκομείο «Γεώργιος Γεννηματάς»: 2313308100
- Γενικό Νοσοκομείο «Ιπποκράτειο»: 2313312000
- Ψυχιατρικό Νοσοκομείο Θεσσαλονίκης: 2313324100
- Νοσοκομείο Αφροδίσιων & Δερματικών Νόσων Θεσσαλονίκης: 2313308800
- «Θεαγένειο» Αντικαρκινικό Νοσοκομείο Θεσσαλονίκης: 2313301111



## ΦΑΡΜΑΚΕΙΑ

Φαρμακείο Φρουράς Θεσσαλονίκης:



- Γρηγορίου Λαμπράκη 1-3 (Παλαιό 424 ΓΣΝΕ), 2310229171
- Εντός 424 ΓΣΝΕ, 2310381000

## ΣΥΓΚΟΙΝΩΝΙΕΣ

Υπεραστικό ΚΤΕΛ: 2310595400

Αστικό ΚΤΕΛ: 2310510835

Σταθμός ΟΣΕ: 2130121529

Αεροδρόμιο: 2310985000





ΣΧΟΛΕΙΑ

ΝΗΠΙΑΓΩΓΕΙΑ ΑΝΑΤΟΛΙΚΗΣ ΘΕΣΣΑΛΟΝΙΚΗΣ

Νηπιαγωγεία Δήμου Θεσσαλονίκης

| Α/Α | ΟΝΟΜΑΣΙΑ ΣΧΟΛΕΙΟΥ                             | ΔΙΕΥΘΥΝΣΗ   | ΤΗΛΕΦΩΝΟ                                  |
|-----|---|---|---|
| 1   | 1/Θ ΠΕΙΡΑΜΑΤΙΚΟ ΝΗΠΙΑΓΩΓΕΙΟ ΑΠΘ               | ΔΕΛΜΟΥΖΟΥ 1   | 2310267433                                |
| 2   | 1 <sup>ο</sup> ΝΗΠΙΑΓΩΓΕΙΟ ΘΕΣ/ΝΙΚΗΣ          | ΚΑΣΣΑΝΔΡΕΩΣ 2   | 2310411262                                |
| 3   | 2 <sup>ο</sup> ΝΗΠΙΑΓΩΓΕΙΟ ΘΕΣ/ΝΙΚΗΣ          | Θ. ΣΟΦΟΥΛΗ - ΑΝΤΥΠΑ 1                                       | 2310411116                                |
| 4   | 3 <sup>ο</sup> ΝΗΠΙΑΓΩΓΕΙΟ ΘΕΣ/ΝΙΚΗΣ          | Γ. ΠΑΡΑΣΧΟΥ 2Α  | 2310813265                                |
| 5   | 4 <sup>ο</sup> ΝΗΠΙΑΓΩΓΕΙΟ ΘΕΣ/ΝΙΚΗΣ          | ΔΕΛΦΩΝ 35   | 2310835605                                |
| 6   | 5 <sup>ο</sup> ΝΗΠΙΑΓΩΓΕΙΟ ΘΕΣ/ΝΙΚΗΣ          | ΜΙΑΟΥΛΗ 43  | 2310839443                                |
| 7   | 7 <sup>ο</sup> ΝΗΠΙΑΓΩΓΕΙΟ ΘΕΣ/ΝΙΚΗΣ          | Μ. ΜΠΟΤΣΑΡΗ 45  | 2310834134                                |
| 8   | 9 <sup>ο</sup> ΝΗΠΙΑΓΩΓΕΙΟ ΘΕΣ/ΝΙΚΗΣ          | ΒΑΛΛΑΓΙΑΝΝΗ 1   | 2310848679                                |
| 9   | 10 <sup>ο</sup> ΝΗΠΙΑΓΩΓΕΙΟ ΘΕΣ/ΝΙΚΗΣ         | ΧΕΙΜΑΡΑΣ 26   | 2310918706                                |
| 10  | 12 <sup>ο</sup> ΝΗΠΙΑΓΩΓΕΙΟ ΘΕΣ/ΝΙΚΗΣ (ΕΛΠΙΣ) | ΠΡΟΣΩΡΙΝΗ ΜΕΤΕΓΚΑΤΑΣΤΑΣΗ ΣΤΟ 56Ο ΝΗΠ. ΘΕΣ/ΝΙΚΗΣ (ΠΥΛΛΙΑΣ 1) | 2310919487 (ΤΗΛ. ΤΟΥ 56ΟΥ ΝΗΠ. ΘΕΣ/ΝΙΚΗΣ) |
| 11  | 14 <sup>ο</sup> ΝΗΠΙΑΓΩΓΕΙΟ ΘΕΣ/ΝΙΚΗΣ         | ΑΜΑΛΙΑΣ 60  | 2310831625                                |
| 12  | 16 <sup>ο</sup> ΝΗΠΙΑΓΩΓΕΙΟ ΘΕΣ/ΝΙΚΗΣ         | ΑΛΚΜΗΝΗΣ 20   | 2310313222                                |
| 13  | 17 <sup>ο</sup> ΝΗΠΙΑΓΩΓΕΙΟ ΘΕΣ/ΝΙΚΗΣ         | Ν. ΠΛΑΣΤΗΡΑ 6 & ΓΑΖΗ  | 2310312700,<br>2310310240                 |
| 14  | 19 <sup>ο</sup> ΝΗΠΙΑΓΩΓΕΙΟ ΘΕΣ/ΝΙΚΗΣ         | Π. ΚΑΡΟΛΙΔΟΥ 10   | 2310927756                                |
| 15  | 20 <sup>ο</sup> ΝΗΠΙΑΓΩΓΕΙΟ ΘΕΣ/ΝΙΚΗΣ         | ΜΗΤΣΑΚΗ 1   | 2310929904                                |
| 16  | 21 <sup>ο</sup> ΝΗΠΙΑΓΩΓΕΙΟ ΘΕΣ/ΝΙΚΗΣ         | ΠΕΡΔΙΚΑ 8   | 2310810637                                |
| 17  | 22 <sup>ο</sup> ΝΗΠΙΑΓΩΓΕΙΟ ΘΕΣ/ΝΙΚΗΣ         | ΣΙΦΝΟΥ 9  | 2310927336                                |
| 18  | 23 <sup>ο</sup> ΝΗΠΙΑΓΩΓΕΙΟ ΘΕΣ/ΝΙΚΗΣ         | ΚΑΒΕΙΡΩΝ 6  | 2310911234                                |
| 19  | 25 <sup>ο</sup> ΝΗΠΙΑΓΩΓΕΙΟ ΘΕΣ/ΝΙΚΗΣ         | ΑΝΑΞΙΜΑΝΔΡΟΥ 77   | 2310313666                                |
| 20  | 26 <sup>ο</sup> ΝΗΠΙΑΓΩΓΕΙΟ ΘΕΣ/ΝΙΚΗΣ         | ΜΑΝΟΥΣΟΓΙΑΝΝΑΚΗ 4   | 2310270307                                |
| 21  | 28 <sup>ο</sup> ΝΗΠΙΑΓΩΓΕΙΟ ΘΕΣ/ΝΙΚΗΣ         | ΙΚΤΙΝΟΥ 5   | 2313075695                                |
| 22  | 29 <sup>ο</sup> ΝΗΠΙΑΓΩΓΕΙΟ ΘΕΣ/ΝΙΚΗΣ         | ΙΚΤΙΝΟΥ 5   | 2310272760                                |
| 23  | 30 <sup>ο</sup> ΝΗΠΙΑΓΩΓΕΙΟ ΘΕΣ/ΝΙΚΗΣ         | ΚΑΣΣΑΝΔΡΟΥ 54   | 2310237386                                |
| 24  | 31 <sup>ο</sup> ΝΗΠΙΑΓΩΓΕΙΟ ΘΕΣ/ΝΙΚΗΣ         | ΠΡΟΞ. ΚΟΡΟΜΗΛΑ 25   | 2310271123                                |
| 25  | 32 <sup>ο</sup> ΝΗΠΙΑΓΩΓΕΙΟ ΘΕΣ/ΝΙΚΗΣ         | Φ. ΔΡΑΓΟΥΜΗ 7-9   | 2310271637                                |
| 26  | 33 <sup>ο</sup> ΝΗΠΙΑΓΩΓΕΙΟ ΘΕΣ/ΝΙΚΗΣ         | ΔΙΣΤΟΜΟΥ 17   | 2310909579                                |

## Ενημερωτικός Οδηγός Φρουράς Θεσσαλονίκης



| Α/Α | ΟΝΟΜΑΣΙΑ ΣΧΟΛΕΙΟΥ                     | ΔΙΕΥΘΥΝΣΗ  | ΤΗΛΕΦΩΝΟ                  |
|-----|---------------------------------------|--|---------------------------|
| 27  | 35 <sup>ο</sup> ΝΗΠΙΑΓΩΓΕΙΟ ΘΕΣ/ΝΙΚΗΣ | Κ. ΚΡΥΣΤΑΛΛΗ 10  | 2310535553                |
| 28  | 37 <sup>ο</sup> ΝΗΠΙΑΓΩΓΕΙΟ ΘΕΣ/ΝΙΚΗΣ | ΚΟΛΟΝΙΑΡΗ 13   | 2310527723                |
| 29  | 38 <sup>ο</sup> ΝΗΠΙΑΓΩΓΕΙΟ ΘΕΣ/ΝΙΚΗΣ | ΣΕΛΙΤΣΗΣ 2   | 2310517008                |
| 30  | 43 <sup>ο</sup> ΝΗΠΙΑΓΩΓΕΙΟ ΘΕΣ/ΝΙΚΗΣ | ΤΕΡΜΑ ΑΔΑΜΙΔΗ  | 2310926464                |
| 31  | 44 <sup>ο</sup> ΝΗΠΙΑΓΩΓΕΙΟ ΘΕΣ/ΝΙΚΗΣ | 90 ΧΛΜ ΘΕΣ/ΝΙΚΗΣ-ΘΕΡΜΗΣ<br>(ΣΤ. ΚΑΖΑΝΤΖΙΔΗ 62, ΠΕΡΙΟΧΗ<br>PRAKTIKER) | 2310475875                |
| 32  | 47 <sup>ο</sup> ΝΗΠΙΑΓΩΓΕΙΟ ΘΕΣ/ΝΙΚΗΣ | ΑΡΧΑΙΟΤΗΤΩΝ 3  | 2310621221                |
| 33  | 48 <sup>ο</sup> ΝΗΠΙΑΓΩΓΕΙΟ ΘΕΣ/ΝΙΚΗΣ | ΕΠΙΔΑΥΡΟΥ 9  | 2310951313                |
| 34  | 49 <sup>ο</sup> ΝΗΠΙΑΓΩΓΕΙΟ ΘΕΣ/ΝΙΚΗΣ | ΑΡΧΑΙΟΤΗΤΩΝ 3  | 2310621221                |
| 35  | 50 <sup>ο</sup> ΝΗΠΙΑΓΩΓΕΙΟ ΘΕΣ/ΝΙΚΗΣ | ΑΓ. ΣΟΦΙΑΣ 66  | 2310265144                |
| 36  | 53 <sup>ο</sup> ΝΗΠΙΑΓΩΓΕΙΟ ΘΕΣ/ΝΙΚΗΣ | ΑΓ. ΔΗΜΗΤΡΙΟΥ 125  | 2310209733                |
| 37  | 54 <sup>ο</sup> ΝΗΠΙΑΓΩΓΕΙΟ ΘΕΣ/ΝΙΚΗΣ | ΕΛΕΥΘΕΡΩΝ 14 (40 ΕΚΚΛΗΣΙΕΣ)  | 2310209595                |
| 38  | 55 <sup>ο</sup> ΝΗΠΙΑΓΩΓΕΙΟ ΘΕΣ/ΝΙΚΗΣ | ΙΠΠΟΔΡΟΜΙΟΥ 88   | 2310919914                |
| 39  | 56 <sup>ο</sup> ΝΗΠΙΑΓΩΓΕΙΟ ΘΕΣ/ΝΙΚΗΣ | ΠΥΛΛΙΑΣ 1  | 2310919487                |
| 40  | 60 <sup>ο</sup> ΝΗΠΙΑΓΩΓΕΙΟ ΘΕΣ/ΝΙΚΗΣ | ΠΛΑΤΕΙΑ ΑΓΙΩΝ ΑΝΑΡΓΥΡΩΝ 4  | 2310201800                |
| 41  | 61 <sup>ο</sup> ΝΗΠΙΑΓΩΓΕΙΟ ΘΕΣ/ΝΙΚΗΣ | ΟΛΥΜΠΙΑΔΟΣ 94  | 2310206707                |
| 42  | 63 <sup>ο</sup> ΝΗΠΙΑΓΩΓΕΙΟ ΘΕΣ/ΝΙΚΗΣ | ΑΡΡΙΑΝΟΥ 3   | 2310248399                |
| 43  | 64 <sup>ο</sup> ΝΗΠΙΑΓΩΓΕΙΟ ΘΕΣ/ΝΙΚΗΣ | ΟΛΥΜΠΟΥ 101  | 2310224514                |
| 44  | 67 <sup>ο</sup> ΝΗΠΙΑΓΩΓΕΙΟ ΘΕΣ/ΝΙΚΗΣ | ΔΕΛΦΩΝ 131   | 2310825743                |
| 45  | 69 <sup>ο</sup> ΝΗΠΙΑΓΩΓΕΙΟ ΘΕΣ/ΝΙΚΗΣ | ΚΟΣΜΑ ΑΙΤΩΛΟΥ 49   | 2310836695                |
| 46  | 73 <sup>ο</sup> ΝΗΠΙΑΓΩΓΕΙΟ ΘΕΣ/ΝΙΚΗΣ | ΑΜΑΛΙΑΣ 60   | 2310811856                |
| 47  | 76 <sup>ο</sup> ΝΗΠΙΑΓΩΓΕΙΟ ΘΕΣ/ΝΙΚΗΣ | ΠΑΠΑΖΑΦΕΙΡΙΟΥ 2-4  | 2310327881                |
| 48  | 77 <sup>ο</sup> ΝΗΠΙΑΓΩΓΕΙΟ ΘΕΣ/ΝΙΚΗΣ | ΒΟΣΠΟΡΟΥ 66  | 2310920844                |
| 49  | 78 <sup>ο</sup> ΝΗΠΙΑΓΩΓΕΙΟ ΘΕΣ/ΝΙΚΗΣ | ΔΕΛΦΩΝ 131   | 2310825743                |
| 50  | 81 <sup>ο</sup> ΝΗΠΙΑΓΩΓΕΙΟ ΘΕΣ/ΝΙΚΗΣ | ΠΟΝΤΟΥ 40  | 2310928864                |
| 51  | 82 <sup>ο</sup> ΝΗΠΙΑΓΩΓΕΙΟ ΘΕΣ/ΝΙΚΗΣ | ΔΕΛΦΩΝ & ΤΥΠΑ 224  | 2310843638,<br>2310411738 |
| 52  | 84 <sup>ο</sup> ΝΗΠΙΑΓΩΓΕΙΟ ΘΕΣ/ΝΙΚΗΣ | ΒΑΛΤΕΤΣΙΟΥ 17  | 2310901886                |
| 53  | 85 <sup>ο</sup> ΝΗΠΙΑΓΩΓΕΙΟ ΘΕΣ/ΝΙΚΗΣ | ΠΕΡΔΙΚΑ 8  | 2310810637,<br>2310820700 |
| 54  | 90 <sup>ο</sup> ΝΗΠΙΑΓΩΓΕΙΟ ΘΕΣ/ΝΙΚΗΣ | ΚΑΠΑΤΟΥ 8  | 2310538809                |
| 55  | 92 <sup>ο</sup> ΝΗΠΙΑΓΩΓΕΙΟ ΘΕΣ/ΝΙΚΗΣ | ΤΥΔΕΩΣ 26  | 2310914612                |
| 56  | 93 <sup>ο</sup> ΝΗΠΙΑΓΩΓΕΙΟ ΘΕΣ/ΝΙΚΗΣ | 25ΗΣ ΜΑΡΤΙΟΥ 1   | 2310839773                |
| 57  | 95 <sup>ο</sup> ΝΗΠΙΑΓΩΓΕΙΟ ΘΕΣ/ΝΙΚΗΣ | ΜΑΖΑΡΑΚΗ 1   | 2310554304                |



| Α/Α | ΟΝΟΜΑΣΙΑ ΣΧΟΛΕΙΟΥ                      | ΔΙΕΥΘΥΝΣΗ             | ΤΗΛΕΦΩΝΟ                 |
|-----|--|-----------------------|--------------------------|
| 58  | 97 <sup>ο</sup> ΝΗΠΙΑΓΩΓΕΙΟ ΘΕΣ/ΝΙΚΗΣ  | ΑΡΓ. ΖΑΧΟΥ 20         | 2310949713               |
| 59  | 99 <sup>ο</sup> ΝΗΠΙΑΓΩΓΕΙΟ ΘΕΣ/ΝΙΚΗΣ  | ΠΑΠΑΖΑΦΕΙΡΙΟΥ 2-4     | 2310327881               |
| 60  | 102 <sup>ο</sup> ΝΗΠΙΑΓΩΓΕΙΟ ΘΕΣ/ΝΙΚΗΣ | ΚΑΡΑΚΑΣΗ 1            | 2310313675<br>2310313376 |
| 61  | 103 <sup>ο</sup> ΝΗΠΙΑΓΩΓΕΙΟ ΘΕΣ/ΝΙΚΗΣ | ΠΕΤΡΟΥ ΤΡΑΪΑΝΟΥ 8     | 2310939344               |
| 62  | 106 <sup>ο</sup> ΝΗΠΙΑΓΩΓΕΙΟ ΘΕΣ/ΝΙΚΗΣ | Ν. ΜΑΝΟΥ 18           | 2310840381               |
| 63  | 112 <sup>ο</sup> ΝΗΠΙΑΓΩΓΕΙΟ ΘΕΣ/ΝΙΚΗΣ | ΤΡΙΑΝΤΑΦΥΛΛΟΠΟΥΛΟΥ 18 | 2310901077               |
| 64  | 113 <sup>ο</sup> ΝΗΠΙΑΓΩΓΕΙΟ ΘΕΣ/ΝΙΚΗΣ | ΑΛ. ΣΠΑΝΟΥ 2          | 2310933555               |
| 65  | 1 <sup>ο</sup> ΝΗΠΙΑΓΩΓΕΙΟ ΤΡΙΑΝΔΡΙΑΣ  | ΑΓ. ΣΠΥΡΙΔΩΝΑ 2       | 2310926788               |
| 66  | 2 <sup>ο</sup> ΝΗΠΙΑΓΩΓΕΙΟ ΤΡΙΑΝΔΡΙΑΣ  | ΗΠΕΙΡΟΥ 2             | 2310940303               |
| 67  | 4 <sup>ο</sup> ΝΗΠΙΑΓΩΓΕΙΟ ΤΡΙΑΝΔΡΙΑΣ  | ΕΛΕΥΘΕΡΙΑΣ 17         | 2310931117               |
| 68  | 5 <sup>ο</sup> ΝΗΠΙΑΓΩΓΕΙΟ ΤΡΙΑΝΔΡΙΑΣ  | ΖΑΪΜΗ 16              | 2310928095               |

### Νηπιαγωγεία Δήμου Καλαμαριάς

| Α/Α | ΟΝΟΜΑΣΙΑ ΣΧΟΛΕΙΟΥ                         | ΔΙΕΥΘΥΝΣΗ  | ΤΗΛΕΦΩΝΟ   |
|-----|---|--|------------|
| 1   | 1 <sup>ο</sup> ΝΗΠΙΑΓΩΓΕΙΟ ΚΑΛΑΜΑΡΙΑΣ     | Ι.ΠΑΠΑΝΙΚΟΛΑ 3   | 2310426648 |
| 2   | 3 <sup>ο</sup> ΝΗΠΙΑΓΩΓΕΙΟ ΚΑΛΑΜΑΡΙΑΣ     | ΦΙΛΙΚΗΣ ΕΤΑΙΡΕΙΑΣ 45                                     | 2310441323 |
| 3   | 4 <sup>ο</sup> ΝΗΠΙΑΓΩΓΕΙΟ ΚΑΛΑΜΑΡΙΑΣ     | ΑΝΑΤΟΛ. ΘΡΑΚΗΣ 10  | 2310433077 |
| 4   | 5 <sup>ο</sup> ΝΗΠΙΑΓΩΓΕΙΟ ΚΑΛΑΜΑΡΙΑΣ     | ΤΡΑΠΕΖΟΥΝΤΟΣ 1   | 2310414429 |
| 5   | 6 <sup>ο</sup> ΝΗΠΙΑΓΩΓΕΙΟ ΚΑΛΑΜΑΡΙΑΣ     | ΦΙΛΙΠΠΟΥ 2   | 2310430600 |
| 6   | 7 <sup>ο</sup> ΝΗΠΙΑΓΩΓΕΙΟ ΚΑΛΑΜΑΡΙΑΣ     | ΝΥΜΦΩΝ 1   | 2310472587 |
| 7   | 8 <sup>ο</sup> ΝΗΠΙΑΓΩΓΕΙΟ ΚΑΛΑΜΑΡΙΑΣ     | ΚΑΛΑΒΡΥΤΩΝ 14  | 2310439196 |
| 8   | 9 <sup>ο</sup> ΝΗΠΙΑΓΩΓΕΙΟ ΚΑΛΑΜΑΡΙΑΣ     | ΠΑΠΑΓΟΥ-ΚΑΛΛΙΔΟΥ   | 2310414800 |
| 9   | 10 <sup>ο</sup> ΝΗΠΙΑΓΩΓΕΙΟ ΚΑΛΑΜΑΡΙΑΣ    | ΠΑΤΡΙΑΡΧΟΥ ΙΩΑΚΕΙΜ Γ 46                                  | 2310430330 |
| 10  | 12 <sup>ο</sup> ΝΗΠΙΑΓΩΓΕΙΟ ΚΑΛΑΜΑΡΙΑΣ    | ΒΡΥΟΥΛΩΝ 51  | 2310447961 |
| 11  | 13 <sup>ο</sup> ΝΗΠΙΑΓΩΓΕΙΟ ΚΑΛΑΜΑΡΙΑΣ    | ΑΝΑΤΟΛ. ΘΡΑΚΗΣ 10  | 2310432402 |
| 12  | 14 <sup>ο</sup> ΝΗΠΙΑΓΩΓΕΙΟ<br>ΚΑΛΑΜΑΡΙΑΣ | ΙΣΜΗΝΗΣ 7  | 2310436414 |
| 13  | 16 <sup>ο</sup> ΝΗΠΙΑΓΩΓΕΙΟ ΚΑΛΑΜΑΡΙΑΣ    | ΚΑΠΕΤΑΝ ΓΚΟΝΗ -<br>ΜΗΤΡΟΠΟΛΙΤΟΥ ΚΥΔΩΝΙΩΝ<br>ΓΡΗΓΟΡΙΟΥ 34 | 2310415777 |
| 14  | 18 <sup>ο</sup> ΝΗΠΙΑΓΩΓΕΙΟ ΚΑΛΑΜΑΡΙΑΣ    | ΙΩΝΙΑΣ 14  | 2310441490 |
| 15  | 19 <sup>ο</sup> ΝΗΠΙΑΓΩΓΕΙΟ ΚΑΛΑΜΑΡΙΑΣ    | ΑΛΙΣΤΡΑΤΗΣ& Α.ΘΕΟΔΟΣΙΑΔΗ                                 | 2310481337 |
| 16  | 20 <sup>ο</sup> ΝΗΠΙΑΓΩΓΕΙΟ ΚΑΛΑΜΑΡΙΑΣ    | Γ. ΓΕΝΝΗΜΑΤΑ 38 Α  | 2310455141 |





| Α/Α | ΟΝΟΜΑΣΙΑ ΣΧΟΛΕΙΟΥ                      | ΔΙΕΥΘΥΝΣΗ     | ΤΗΛΕΦΩΝΟ   |
|-----|--|---------------|------------|
| 17  | 22 <sup>ο</sup> ΝΗΠΙΑΓΩΓΕΙΟ ΚΑΛΑΜΑΡΙΑΣ | ΠΑΤΜΟΥ 13     | 2310426535 |
| 18  | 25 <sup>ο</sup> ΝΗΠΙΑΓΩΓΕΙΟ ΚΑΛΑΜΑΡΙΑΣ | ΚΟΥΣΚΟΥΡΑ 32  | 2310414884 |
| 19  | 26 <sup>ο</sup> ΝΗΠΙΑΓΩΓΕΙΟ ΚΑΛΑΜΑΡΙΑΣ | ΚΟΛΟΤΟΥΡΟΥ 20 | 2310458929 |
| 20  | 27 <sup>ο</sup> ΝΗΠΙΑΓΩΓΕΙΟ ΚΑΛΑΜΑΡΙΑΣ | ΑΔΡΑΜΥΤΙΟΥ 2  | 2310449360 |

### Νηπιαγωγεία Δήμου Πυλαίας – Χορτιάτη

| Α/Α | ΟΝΟΜΑΣΙΑ ΣΧΟΛΕΙΟΥ  | ΔΙΕΥΘΥΝΣΗ                | ΤΗΛΕΦΩΝΟ                  |
|-----|--|--------------------------|---------------------------|
| 1   | 2 <sup>ο</sup> ΠΕΙΡΑΜΑΤΙΚΟ ΝΗΠΙΑΓΩΓΕΙΟ ΤΕΠΑΕ-ΑΠΘ   | ΧΑΡ.ΤΡΙΚΟΥΠΗ 2 (ΜΕΛΙΣΣΑ) | 2310346217                |
| 2   | 3 <sup>ο</sup> ΠΕΙΡΑΜΑΤΙΚΟ ΝΗΠΙΑΓΩΓΕΙΟ ΤΕΠΑΕ-ΑΠΘ   | ΧΑΡ.ΤΡΙΚΟΥΠΗ 2 (ΜΕΛΙΣΣΑ) | 2310346217                |
| 3   | 1 <sup>ο</sup> ΝΗΠΙΑΓΩΓΕΙΟ ΠΑΝΟΡΑΜΑΤΟΣ   | ΤΕΡΜΑ ΒΕΝΙΖΕΛΟΥ          | 2310346582                |
| 4   | 2 <sup>ο</sup> ΝΗΠΙΑΓΩΓΕΙΟ ΠΑΝΟΡΑΜΑΤΟΣ   | ΠΑΛΑΙΟΛΟΓΟΥ-ΠΕΡΔΙΚΑ      | 2310346070                |
| 5   | 3 <sup>ο</sup> ΝΗΠΙΑΓΩΓΕΙΟ ΠΑΝΟΡΑΜΑΤΟΣ   | ΤΣΑΧΟΥΡΙΔΗ 3             | 2310344477                |
| 6   | <b>4<sup>ο</sup> ΝΗΠΙΑΓΩΓΕΙΟ ΠΑΝΟΡΑΜΑΤΟΣ</b>   | <b>ΣΕ ΑΝΑΣΤΟΛΗ</b>       |                           |
| 7   | 5 <sup>ο</sup> ΝΗΠΙΑΓΩΓΕΙΟ ΠΑΝΟΡΑΜΑΤΟΣ (ΠΡΩΗΝ 4 <sup>ο</sup> ΝΗΠ. ΤΕΠΑΕ-ΑΠΘ ΚΑΙ ΠΡΩΗΝ 10 <sup>ο</sup> ΝΗΠΙΑΓΩΓΕΙΟ ΤΕΠΑΕ-ΑΠΘ) | ΧΑΡ.ΤΡΙΚΟΥΠΗ 2 (ΜΕΛΙΣΣΑ) | 2310346217                |
| 9   | 1 <sup>ο</sup> ΝΗΠΙΑΓΩΓΕΙΟ ΠΥΛΑΙΑΣ   | ΗΛΕΚΤΡΑΣ 2               | 2310326222                |
| 9   | 2 <sup>ο</sup> ΝΗΠΙΑΓΩΓΕΙΟ ΠΥΛΑΙΑΣ   | ΑΜΦΟΤΕΡΟΥ & ΒΕΡΓΙΝΑΣ 15  | 2310319173                |
| 10  | 3 <sup>ο</sup> ΝΗΠΙΑΓΩΓΕΙΟ ΠΥΛΑΙΑΣ   | ΔΩΔΕΚΑΝΗΣΟΥ 6            | 2310328347,<br>2310319173 |
| 11  | 4 <sup>ο</sup> ΝΗΠΙΑΓΩΓΕΙΟ ΠΥΛΑΙΑΣ   | ΠΕΡΡΑΙΒΟΥ 1              | 2310918340                |
| 12  | 6 <sup>ο</sup> ΝΗΠΙΑΓΩΓΕΙΟ ΠΥΛΑΙΑΣ   | ΒΟΥΛΓΑΡΟΚΤΟΝΟΥ & ΚΥΠΡΟΥ  | 2310302875                |
| 13  | 7 <sup>ο</sup> ΝΗΠΙΑΓΩΓΕΙΟ ΠΥΛΑΙΑΣ   | ΒΙΖΒΙΖΗ 7                | 2310915811                |
| 14  | 8 <sup>ο</sup> ΝΗΠΙΑΓΩΓΕΙΟ ΠΥΛΑΙΑΣ   | ΚΑΠΕΤΑΝ ΝΤΟΓΡΑ 32Β       | 2310901133                |
| 15  | 1 <sup>ο</sup> ΝΗΠΙΑΓΩΓΕΙΟ ΑΣΒΕΣΤΟΧΩΡΙΟΥ   | ΚΑΠΟΔΙΣΤΡΙΟΥ 5Ε          | 2310359650                |
| 16  | 2 <sup>ο</sup> ΝΗΠΙΑΓΩΓΕΙΟ ΑΣΒΕΣΤΟΧΩΡΙΟΥ   | ΔΗΜΟΚΡΑΤΙΑΣ 11           | 2310358236                |
| 17  | ΝΗΠΙΑΓΩΓΕΙΟ ΕΞΟΧΗΣ   | ΙΟΥΛΙΑΝΟΥ 2              | 2310358657                |



| A/A | ΟΝΟΜΑΣΙΑ ΣΧΟΛΕΙΟΥ                   | ΔΙΕΥΘΥΝΣΗ                      | ΤΗΛΕΦΩΝΟ   |
|-----|-------------------------------------|--------------------------------|------------|
| 18  | 1 <sup>ο</sup> ΝΗΠΙΑΓΩΓΕΙΟ ΦΙΛΥΡΟΥ  | ΑΘ. ΔΙΑΚΟΥ 16                  | 2310677620 |
| 19  | 2 <sup>ο</sup> ΝΗΠΙΑΓΩΓΕΙΟ ΦΙΛΥΡΟΥ  | Μ. ΑΛΕΞΑΝΔΡΟΥ 15               | 2310677389 |
| 20  | 3 <sup>ο</sup> ΝΗΠΙΑΓΩΓΕΙΟ ΦΙΛΥΡΟΥ  | ΑΔΑΜΑΝΤΙΟΥ ΚΟΡΑΗ 24            | 2310678388 |
| 21  | 1 <sup>ο</sup> ΝΗΠΙΑΓΩΓΕΙΟ ΧΟΡΤΙΑΤΗ | ΜΑΡΤΥΡΩΝ 2ΑΣ ΣΕΠΤΕΜΒΡΙΟΥ<br>52 | 2310349800 |
| 22  | 2 <sup>ο</sup> ΝΗΠΙΑΓΩΓΕΙΟ ΧΟΡΤΙΑΤΗ | ΣΧΟΛΕΙΩΝ 3                     | 2310348161 |

### Νηπιαγωγεία Δήμου Θερμαϊκού

| A/A | ΟΝΟΜΑΣΙΑ ΣΧΟΛΕΙΟΥ                                  | ΔΙΕΥΘΥΝΣΗ                           | ΤΗΛΕΦΩΝΟ   |
|-----|--|-------------------------------------|------------|
| 1   | ΝΗΠΙΑΓΩΓΕΙΟ ΑΓΓΕΛΟΧΩΡΙΟΥ                           | ΚΥΠΡΟΥ                              | 2392057004 |
| 2   | ΝΗΠΙΑΓΩΓΕΙΟ ΑΓ. ΤΡΙΑΔΟΣ                            | ΛΕΩΦΟΡΟΣ ΘΕΣ/ΝΙΚΗΣ                  | 2392052263 |
| 3   | 1 <sup>ο</sup> ΝΗΠΙΑΓΩΓΕΙΟ ΕΠΑΝΟΜΗΣ                | ΣΧΟΛΕΙΟΥ 17                         | 2392044474 |
| 4   | 2 <sup>ο</sup> ΝΗΠΙΑΓΩΓΕΙΟ ΕΠΑΝΟΜΗΣ                | ΑΓ.ΔΗΜΗΤΡΙΟΥ 10                     | 2392041315 |
| 5   | 3 <sup>ο</sup> ΝΗΠΙΑΓΩΓΕΙΟ ΕΠΑΝΟΜΗΣ                | ΕΝΑΝΤΙ ΑΓ.ΣΠΥΡΙΔΩΝΑ                 | 2392043085 |
| 6   | ΝΗΠΙΑΓΩΓΕΙΟ ΜΕΣΗΜΕΡΙΟΥ                             | ΜΕΣΗΜΕΡΙ                            | 2392091115 |
| 7   | ΝΗΠΙΑΓΩΓΕΙΟ Ν. ΚΕΡΑΣΙΑΣ                            | ΑΓ.ΑΘΑΝΑΣΙΟΥ 1                      | 2392036480 |
| 8   | 1 <sup>ο</sup> ΝΗΠΙΑΓΩΓΕΙΟ<br>Ν. ΜΗΧΑΝΙΩΝΑΣ        | ΕΥΑΓΓΕΛΙΔΗ 1                        | 2392033111 |
| 9   | 2 <sup>ο</sup> ΝΗΠΙΑΓΩΓΕΙΟ<br>Ν. ΜΗΧΑΝΙΩΝΑΣ        | ΑΘΑΝΑΣΙΟΥ ΔΙΑΚΟΥ 8                  | 2392035919 |
| 10  | 3 <sup>ο</sup> ΝΗΠΙΑΓΩΓΕΙΟ<br>Ν. ΜΗΧΑΝΙΩΝΑΣ        | ΠΑΡΟΔΟΣ Κ.ΒΑΡΝΑΛΗ                   | 2392035760 |
| 11  | 4 <sup>ο</sup> ΝΗΠΙΑΓΩΓΕΙΟ<br>Ν. ΜΗΧΑΝΙΩΝΑΣ        | ΑΡΤΑΚΗΣ-Μ. ΛΟΪΖΟΥ-ΟΙΚΙΣΜΟΣ<br>ΧΑΒΑΗ | 2392035727 |
| 12  | <b>5<sup>ο</sup> ΝΗΠΙΑΓΩΓΕΙΟ<br/>Ν. ΜΗΧΑΝΙΩΝΑΣ</b> | <b>ΣΕ ΑΝΑΣΤΟΛΗ</b>                  |            |
| 13  | 1 <sup>ο</sup> ΝΗΠΙΑΓΩΓΕΙΟ Ν. ΕΠΙΒΑΤΩΝ             | ΘΡΑΚΗΣ 8                            | 2392025496 |
| 14  | 2 <sup>ο</sup> ΝΗΠΙΑΓΩΓΕΙΟ Ν. ΕΠΙΒΑΤΩΝ             | ΤΕΡΡΗ ΙΩΑΝΝΙΔΗ                      | 2392020377 |
| 15  | <b>4<sup>ο</sup> ΝΗΠΙΑΓΩΓΕΙΟ Ν. ΕΠΙΒΑΤΩΝ</b>       | <b>ΣΕ ΑΝΑΣΤΟΛΗ</b>                  |            |
| 16  | 1 <sup>ο</sup> ΝΗΠΙΑΓΩΓΕΙΟ ΠΕΡΑΙΑΣ                 | ΑΜΠΕΛΟΚΗΠΩΝ 56                      | 2392025992 |
| 17  | 2 <sup>ο</sup> ΝΗΠΙΑΓΩΓΕΙΟ ΠΕΡΑΙΑΣ                 | ΤΕΡΜΑ Μ.ΑΛΕΞΑΝΔΡΟΥ                  | 2392028557 |
| 18  | 3 <sup>ο</sup> ΝΗΠΙΑΓΩΓΕΙΟ ΠΕΡΑΙΑΣ                 | ΑΜΠΕΛΟΚΗΠΩΝ 57                      | 2392028864 |
| 19  | 5 <sup>ο</sup> ΝΗΠΙΑΓΩΓΕΙΟ ΠΕΡΑΙΑΣ                 | ΠΡΟΜΗΘΕΩΣ 21                        | 2392075675 |
| 20  | 6 <sup>ο</sup> ΝΗΠΙΑΓΩΓΕΙΟ ΠΕΡΑΙΑΣ                 | ΠΛΑΤΩΝΟΣ 7                          | 2392026904 |
| 21  | 7 <sup>ο</sup> ΝΗΠΙΑΓΩΓΕΙΟ ΠΕΡΑΙΑΣ                 | ΑΙΣΧΥΛΟΥ 4                          | 2392022421 |



| Α/Α | ΟΝΟΜΑΣΙΑ ΣΧΟΛΕΙΟΥ                  | ΔΙΕΥΘΥΝΣΗ         | ΤΗΛΕΦΩΝΟ   |
|-----|------------------------------------|-------------------|------------|
| 22  | 8 <sup>ο</sup> ΝΗΠΙΑΓΩΓΕΙΟ ΠΕΡΑΙΑΣ | ΡΗΓΑ ΦΕΡΡΑΙΟΥ 14Β | 2392025385 |
| 23  | 9 <sup>ο</sup> ΝΗΠΙΑΓΩΓΕΙΟ ΠΕΡΑΙΑΣ | ΣΕ ΑΝΑΣΤΟΛΗ       |            |

### Νηπιαγωγεία Δήμου Θέρμης

| Α/Α | ΟΝΟΜΑΣΙΑ ΣΧΟΛΕΙΟΥ                       | ΔΙΕΥΘΥΝΣΗ              | ΤΗΛΕΦΩΝΟ   |
|-----|---|------------------------|------------|
| 1   | 1 <sup>ο</sup> ΝΗΠΙΑΓΩΓΕΙΟ ΘΕΡΜΗΣ       | ΔΗΜΟΚΡΑΤΙΑΣ 3          | 2310461991 |
| 2   | 2 <sup>ο</sup> ΝΗΠΙΑΓΩΓΕΙΟ ΘΕΡΜΗΣ       | ΠΟΝΤΟΥ 45              | 2310465704 |
| 3   | 3 <sup>ο</sup> ΝΗΠΙΑΓΩΓΕΙΟ ΘΕΡΜΗΣ       | ΚΑΠΕΤΑΝ ΧΑΨΑ 6         | 2310466066 |
| 4   | 4 <sup>ο</sup> ΝΗΠΙΑΓΩΓΕΙΟ ΘΕΡΜΗΣ       | ΜΑΝΔΡΙΤΣΑ 4            | 2310465289 |
| 5   | 5 <sup>ο</sup> ΝΗΠΙΑΓΩΓΕΙΟ ΘΕΡΜΗΣ       | Τ.Θ. 1091 ΑΠΟΘΗΚΕΣ     | 2310471142 |
| 6   | 6 <sup>ο</sup> ΝΗΠΙΑΓΩΓΕΙΟ ΘΕΡΜΗΣ       | ΑΘΗΝΑΣ-ΘΕΡΜΗ           | 2310365970 |
| 7   | 7 <sup>ο</sup> ΝΗΠΙΑΓΩΓΕΙΟ ΘΕΡΜΗΣ       | ΔΙΟΓΕΝΟΥΣ 1, ΤΡΙΑΔΙ    | 2396309016 |
| 8   | 1 <sup>ο</sup> ΝΗΠΙΑΓΩΓΕΙΟ Ν. ΡΑΙΔΕΣΤΟΥ | ΑΡΙΣΤΟΤΕΛΟΥΣ 9         | 2310466973 |
| 9   | 3 <sup>ο</sup> ΝΗΠΙΑΓΩΓΕΙΟ Ν. ΡΑΙΔΕΣΤΟΥ | ΚΩΝ.ΚΑΡΑΜΑΝΛΗ 1        | 2310365945 |
| 10  | 1 <sup>ο</sup> ΝΗΠΙΑΓΩΓΕΙΟ Ν. ΡΥΣΙΟΥ    | ΚΑΡΑΒΑΓΓΕΛΗ 34         | 2392071213 |
| 11  | 2 <sup>ο</sup> ΝΗΠΙΑΓΩΓΕΙΟ Ν. ΡΥΣΙΟΥ    | 25ΗΣ ΜΑΡΤΙΟΥ           | 2392073435 |
| 12  | 1 <sup>ο</sup> ΝΗΠΙΑΓΩΓΕΙΟ ΤΑΓΑΡΑΔΩΝ    | 25ΗΣ ΜΑΡΤΙΟΥ ΤΑΓΑΡΑΔΕΣ | 2392072210 |
| 13  | 1 <sup>ο</sup> ΝΗΠΙΑΓΩΓΕΙΟ ΤΡΙΑΔΙΟΥ     | ΑΛ.ΣΒΩΛΟΥ 2            | 2310477248 |
| 14  | 2 <sup>ο</sup> ΝΗΠΙΑΓΩΓΕΙΟ ΤΡΙΑΔΙΟΥ     | 113Η Π.Μ. ΣΕΔΕΣ        | 2310466299 |
| 15  | 3 <sup>ο</sup> ΝΗΠΙΑΓΩΓΕΙΟ ΤΡΙΑΔΙΟΥ     | ΜΑΡΙΝΟΥ ΑΝΤΥΠΑ 37      | 2310465703 |
| 16  | 1 <sup>ο</sup> ΝΗΠΙΑΓΩΓΕΙΟ ΒΑΣΙΛΙΚΩΝ    | ΒΑΣΙΛΙΚΑ               | 2396023491 |
| 17  | 2 <sup>ο</sup> ΝΗΠΙΑΓΩΓΕΙΟ ΒΑΣΙΛΙΚΩΝ    | ΒΑΣΙΛΙΚΑ               | 2396022946 |
| 18  | 3 <sup>ο</sup> ΝΗΠΙΑΓΩΓΕΙΟ ΒΑΣΙΛΙΚΩΝ    | ΣΕ ΑΝΑΣΤΟΛΗ            |            |
| 19  | ΝΗΠΙΑΓΩΓΕΙΟ ΛΑΚΚΙΑΣ                     | ΛΑΚΚΙΑ                 | 2396022715 |
| 20  | ΝΗΠΙΑΓΩΓΕΙΟ ΑΓ. ΑΝΤΩΝΙΟΥ                | ΑΓ.ΑΝΤΩΝΙΟΣ            | 2396041008 |
| 21  | ΝΗΠΙΑΓΩΓΕΙΟ ΑΓ. ΠΑΡΑΣΚΕΥΗΣ              | ΑΓ.ΠΑΡΑΣΚΕΥΗ           | 2396041593 |
| 22  | ΝΗΠΙΑΓΩΓΕΙΟ ΣΟΥΡΩΤΗΣ                    | ΠΑΥΛΟΥ ΜΕΛΑ 1          | 2396041308 |
| 23  | ΝΗΠΙΑΓΩΓΕΙΟ ΠΕΡΙΣΤΕΡΑΣ                  | ΠΕΡΙΣΤΕΡΑ              | 2396051206 |
| 24  | 1 <sup>ο</sup> ΝΗΠΙΑΓΩΓΕΙΟ ΠΛΑΓΙΑΡΙΟΥ   | ΚΟΥΙΤΣΗΣ 1             | 2392063137 |
| 25  | 2 <sup>ο</sup> ΝΗΠΙΑΓΩΓΕΙΟ ΠΛΑΓΙΑΡΙΟΥ   | ΚΟΛΟΚΟΤΡΩΝΗ 28         | 2392064477 |
| 26  | 3 <sup>ο</sup> ΝΗΠΙΑΓΩΓΕΙΟ ΠΛΑΓΙΑΡΙΟΥ   | ΑΓ. ΔΗΜΗΤΡΙΟΥ          | 2392065044 |
| 27  | 1 <sup>ο</sup> ΝΗΠΙΑΓΩΓΕΙΟ ΤΡΙΛΟΦΟΥ     | ΤΡΙΛΟΦΟΣ               | 2392063503 |





| Α/Α | ΟΝΟΜΑΣΙΑ ΣΧΟΛΕΙΟΥ                   | ΔΙΕΥΘΥΝΣΗ    | ΤΗΛΕΦΩΝΟ   |
|-----|-------------------------------------|--------------|------------|
| 28  | 2 <sup>ο</sup> ΝΗΠΙΑΓΩΓΕΙΟ ΤΡΙΛΟΦΟΥ | ΤΡΙΛΟΦΟΣ     | 2392062044 |
| 29  | 3 <sup>ο</sup> ΝΗΠΙΑΓΩΓΕΙΟ ΤΡΙΛΟΦΟΥ | ΕΣΠΕΡΙΔΩΝ    | 2392062445 |
| 30  | 1 <sup>ο</sup> ΝΗΠΙΑΓΩΓΕΙΟ ΚΑΡΔΙΑΣ  | ΠΟΣΕΙΔΩΝΟΣ 4 | 2392064099 |
| 31  | 2 <sup>ο</sup> ΝΗΠΙΑΓΩΓΕΙΟ ΚΑΡΔΙΑΣ  | ΠΟΣΕΙΔΩΝΟΣ 2 | 2392065675 |
| 32  | ΝΗΠΙΑΓΩΓΕΙΟ ΚΑΤΩ ΣΧΟΛΑΡΙΟΥ          | ΚΑΤΩ ΣΧΟΛΑΡΙ | 2392091404 |

### Νηπιαγωγεία Ειδικής Αγωγής

| Α/Α | ΟΝΟΜΑΣΙΑ ΣΧΟΛΕΙΟΥ  | ΔΙΕΥΘΥΝΣΗ                               | ΤΗΛΕΦΩΝΟ   |
|-----|--|---|------------|
| 1   | 1 <sup>ο</sup> ΕΙΔΙΚΟ ΝΗΠΙΑΓΩΓΕΙΟ ΘΕΣ/ΝΙΚΗΣ (ΕΛΕΠΑΑΠ)                          | ΕΛΛΙΩΝΕΣ ΠΥΛΑΙΑΣ                        | 2310326122 |
| 2   | 2 <sup>ο</sup> ΕΙΔΙΚΟ ΝΗΠΙΑΓΩΓΕΙΟ ΘΕΣ/ΝΙΚΗΣ                                    | ΚΑΡΑΪΣΚΑΚΗ 1Α                           | 2310817185 |
| 3   | 3 <sup>ο</sup> ΕΙΔΙΚΟ ΝΗΠΙΑΓΩΓΕΙΟ ΠΑΝΟΡΑΜΑΤΟΣ-ΕΙΔΙΚΟ ΝΗΠΙΑΓΩΓΕΙΟ ΚΩΦΩΝ ΒΑΡΗΚΩΝ | ΚΟΜΝΗΝΩΝ 86                             | 2310343844 |
| 4   | 4 <sup>ο</sup> ΕΙΔΙΚΟ ΝΗΠΙΑΓΩΓΕΙΟ ΘΕΣ/ΝΙΚΗΣ-ΑΓ. ΔΗΜΗΤΡΙΟΣ                      | ΤΖΩΝ ΚΕΝΕΝΤΥ 62                         | 2310318644 |
| 5   | 5 <sup>ο</sup> ΕΙΔ. ΝΗΠΙΑΓΩΓΕΙΟ ΘΕΣ/ΝΙΚΗΣ                                      | ΙΠΠΟΚΡΑΤΕΙΟ ΝΟΣ/ΜΕΙΟ ΚΩΝΣΤΑΝΤ/ΠΟΛΕΩΣ 49 | 2310856655 |
| 6   | 6 <sup>ο</sup> ΕΙΔΙΚΟ ΝΗΠΙΑΓΩΓΕΙΟ ΘΕΣ/ΝΙΚΗΣ-ΣΧΟΛΗΣ ΤΥΦΛΩΝ                      | ΒΑΣ.ΟΛΓΑΣ 32                            | 2310856433 |
| 7   | <b>9<sup>ο</sup> ΕΙΔΙΚΟ ΝΗΠΙΑΓΩΓΕΙΟ ΘΕΣ/ΝΙΚΗΣ</b>                              | <b>ΣΕ ΑΝΑΣΤΟΛΗ</b>                      |            |
| 8   | 10 <sup>ο</sup> ΕΙΔΙΚΟ ΝΗΠΙΑΓΩΓΕΙΟ ΘΕΣ/ΝΙΚΗΣ                                   | ΜΑΖΑΡΑΚΗ 1                              | 2310525376 |
| 9   | 11 <sup>ο</sup> ΕΙΔΙΚΟ ΝΗΠΙΑΓΩΓΕΙΟ ΘΕΣ/ΝΙΚΗΣ                                   | ΣΤ.ΚΥΡΙΑΚΙΔΗ 1-ΠΑΙΔ. ΠΑΝ/ΚΗ ΚΛΙΝ. ΑΧΕΠΑ | 2310204077 |
| 10  | ΕΙΔΙΚΟ ΝΗΠΙΑΓΩΓΕΙΟ ΘΕΣ/ΝΙΚΗΣ ΓΙΑ ΠΑΙΔΙΑ ΜΕ ΑΥΤΙΣΜΟ                             | 17ΗΣ ΝΟΕΜΒΡΙΟΥ 83                       | 2310968193 |
| 11  | <b>2/Θ ΕΙΔΙΚΟ ΝΗΠΙΑΓΩΓΕΙΟ ΚΑΛΑΜΑΡΙΑΣ</b>                                       | <b>ΣΕ ΑΝΑΣΤΟΛΗ</b>                      |            |
| 12  | ΕΙΔΙΚΟ ΝΗΠΙΑΓΩΓΕΙΟ ΝΟΣΟΚΟΜΕΙΟΥ ΠΑΠΑΝΙΚΟΛΑΟΥ                                    | ΝΟΣΟΚΟΜΕΙΟ ΠΑΠΑΝΙΚΟΛΑΟΥ                 | 2313307576 |



**ΝΗΠΙΑΓΩΓΕΙΑ ΔΥΤΙΚΗΣ ΘΕΣΣΑΛΟΝΙΚΗΣ**

**Νηπιαγωγεία Δήμου Αμπελοκήπων - Μενεμένης**

| Α/Α | ΟΝΟΜΑΣΙΑ ΣΧΟΛΕΙΟΥ                       | ΔΙΕΥΘΥΝΣΗ             | ΤΗΛΕΦΩΝΟ   |
|-----|---|-----------------------|------------|
| 1   | 1 <sup>ο</sup> ΝΗΠΙΑΓΩΓΕΙΟ ΑΜΠΕΛΟΚΗΠΩΝ  | ΠΑΝΤΑΖΟΠΟΥΛΟΥ 10      | 2310734501 |
| 2   | 2 <sup>ο</sup> ΝΗΠΙΑΓΩΓΕΙΟ ΑΜΠΕΛΟΚΗΠΩΝ  | ΔΗΜΟΣΘΕΝΟΥΣ 5         | 2310734101 |
| 3   | 3 <sup>ο</sup> ΝΗΠΙΑΓΩΓΕΙΟ ΑΜΠΕΛΟΚΗΠΩΝ  | ΦΙΛΙΠΠΟΥΠΟΛΕΩΣ 58     | 2310734105 |
| 4   | 4 <sup>ο</sup> ΝΗΠΙΑΓΩΓΕΙΟ ΑΜΠΕΛΟΚΗΠΩΝ  | ΦΙΛΙΠΠΟΥΠΟΛΕΩΣ 58     | 2310736757 |
| 5   | 5 <sup>ο</sup> ΝΗΠΙΑΓΩΓΕΙΟ ΑΜΠΕΛΟΚΗΠΩΝ  | ΤΕΡΜΑ ΦΙΛΙΠΠΟΥΠΟΛΕΩΣ  | 2310727288 |
| 6   | 6 <sup>ο</sup> ΝΗΠΙΑΓΩΓΕΙΟ ΑΜΠΕΛΟΚΗΠΩΝ  | ΠΑΝΤΑΖΟΠΟΥΛΟΥ 10      | 2310734501 |
| 7   | 7 <sup>ο</sup> ΝΗΠΙΑΓΩΓΕΙΟ ΑΜΠΕΛΟΚΗΠΩΝ  | ΤΖΕΚΑΚΗ               | 2310726070 |
| 8   | 8 <sup>ο</sup> ΝΗΠΙΑΓΩΓΕΙΟ ΑΜΠΕΛΟΚΗΠΩΝ  | ΣΚΕΠΑΡΝΗ 1            | 2310734145 |
| 9   | 9 <sup>ο</sup> ΝΗΠΙΑΓΩΓΕΙΟ ΑΜΠΕΛΟΚΗΠΩΝ  | ΠΑΝΤΑΖΟΠΟΥΛΟΥ 51      | 2310736017 |
| 10  | 10 <sup>ο</sup> ΝΗΠΙΑΓΩΓΕΙΟ ΑΜΠΕΛΟΚΗΠΩΝ | ΒΥΡΩΝΟΣ-ΚΕΝΕΝΤΥ ΓΩΝΙΑ | 2310733933 |
| 11  | 11 <sup>ο</sup> ΝΗΠΙΑΓΩΓΕΙΟ ΑΜΠΕΛΟΚΗΠΩΝ | ΕΥΡΙΠΙΔΟΥ 5           | 2310735909 |
| 12  | 12 <sup>ο</sup> ΝΗΠΙΑΓΩΓΕΙΟ ΑΜΠΕΛΟΚΗΠΩΝ | ΕΛΕΥΘΕΡΙΑΣ 48Α        | 2310745977 |
| 13  | 13 <sup>ο</sup> ΝΗΠΙΑΓΩΓΕΙΟ ΑΜΠΕΛΟΚΗΠΩΝ | ΕΥΡΙΠΙΔΟΥ 5           | 2310744804 |
| 14  | 14 <sup>ο</sup> ΝΗΠΙΑΓΩΓΕΙΟ ΑΜΠΕΛΟΚΗΠΩΝ | ΜΑΡΑΘΩΝΟΣ 13          | 2310577105 |
| 15  | 15 <sup>ο</sup> ΝΗΠΙΑΓΩΓΕΙΟ ΑΜΠΕΛΟΚΗΠΩΝ | ΜΕΝΕΛΑΟΥ 3            | 2310721843 |
| 16  | 1 <sup>ο</sup> ΝΗΠΙΑΓΩΓΕΙΟ ΜΕΝΕΜΕΝΗΣ    | ΚΥΡΙΜΗ 18             | 2310742265 |
| 17  | 2 <sup>ο</sup> ΝΗΠΙΑΓΩΓΕΙΟ ΜΕΝΕΜΕΝΗΣ    | ΤΕΡΜΑ ΙΚΑΡΟΥ          | 2310765269 |
| 18  | 3 <sup>ο</sup> ΝΗΠΙΑΓΩΓΕΙΟ ΜΕΝΕΜΕΝΗΣ    | ΚΟΥΝΤΟΥΡΙΩΤΟΥ 42      | 2310738401 |
| 19  | 4 <sup>ο</sup> ΝΗΠΙΑΓΩΓΕΙΟ ΜΕΝΕΜΕΝΗΣ    | ΚΥΡΙΜΗ 18             | 2310742265 |
| 20  | 6 <sup>ο</sup> ΝΗΠΙΑΓΩΓΕΙΟ ΜΕΝΕΜΕΝΗΣ    | ΚΑΖΑΝΤΖΑΚΗ- ΓΛΗΝΟΥ    | 2310557509 |

**Νηπιαγωγεία Δήμου Βόλβης**

| Α/Α | ΟΝΟΜΑΣΙΑ ΣΧΟΛΕΙΟΥ                   | ΔΙΕΥΘΥΝΣΗ        | ΤΗΛΕΦΩΝΟ   |
|-----|-------------------------------------|------------------|------------|
| 1   | ΝΗΠΙΑΓΩΓΕΙΟ ΑΝΩ ΣΤΑΥΡΟΥ             | ΑΝΩ ΣΤΑΥΡΟΣ      | 2397021027 |
| 2   | ΝΗΠΙΑΓΩΓΕΙΟ ΑΡΕΘΟΥΣΑΣ               | ΑΡΕΘΟΥΣΑ         | 2395041211 |
| 3   | ΝΗΠΙΑΓΩΓΕΙΟ ΑΣΠΡΟΒΑΛΤΑΣ             | ΑΣΠΡΟΒΑΛΤΑ       | 2397022500 |
| 4   | ΝΗΠΙΑΓΩΓΕΙΟ ΜΙΚΡΗΣ ΒΟΛΒΗΣ           | ΜΙΚΡΗ ΒΟΛΒΗ      | 2397051290 |
| 5   | ΝΗΠΙΑΓΩΓΕΙΟ ΝΕΑΣ ΑΠΟΛΛΩΝΙΑΣ         | ΝΕΑ ΑΠΟΛΛΩΝΙΑ    | 2393041100 |
| 6   | ΝΗΠΙΑΓΩΓΕΙΟ ΝΕΑΣ ΜΑΔΥΤΟΥ            | ΝΕΑ ΜΑΔΥΤΟΣ      | 2397041213 |
| 7   | ΝΗΠΙΑΓΩΓΕΙΟ ΝΕΩΝ ΒΡΑΣΝΩΝ            | ΝΕΑ ΒΡΑΣΝΑ       | 2397021775 |
| 8   | 1 <sup>ο</sup> ΝΗΠΙΑΓΩΓΕΙΟ ΠΑΡΑΛΙΑΣ | ΠΑΡΑΛΙΑΣ ΣΤΑΥΡΟΥ | 2397061222 |



| A/A | ΟΝΟΜΑΣΙΑ ΣΧΟΛΕΙΟΥ                           | ΔΙΕΥΘΥΝΣΗ        | ΤΗΛΕΦΩΝΟ   |
|-----|---|------------------|------------|
|     | ΣΤΑΥΡΟΥ                                     |                  |            |
| 9   | 2 <sup>ο</sup> ΝΗΠΙΑΓΩΓΕΙΟ ΠΑΡΑΛΙΑΣ ΣΤΑΥΡΟΥ | ΠΑΡΑΛΙΑΣ ΣΤΑΥΡΟΥ | 2397065418 |
| 10  | ΝΗΠΙΑΓΩΓΕΙΟ ΠΡΟΦΗΤΗ-ΕΓΝΑΤΙΑΣ                | ΠΡΟΦΗΤΗΣ         | 2393051201 |
| 11  | ΝΗΠΙΑΓΩΓΕΙΟ ΣΤΙΒΟΥ                          | ΣΤΙΒΟΣ           | 2393022440 |

### Νηπιαγωγεία Δήμου Δέλτα

| A/A | ΟΝΟΜΑΣΙΑ ΣΧΟΛΕΙΟΥ                         | ΔΙΕΥΘΥΝΣΗ                                | ΤΗΛΕΦΩΝΟ   |
|-----|---|--|------------|
| 1   | ΝΗΠΙΑΓΩΓΕΙΟ ΑΓΙΑΣ ΣΟΦΙΑΣ                  | ΟΙΚΙΣΜΟΣ ΑΓ.ΣΟΦΙΑΣ                       | 2397021027 |
| 2   | 1 <sup>ο</sup> ΝΗΠΙΑΓΩΓΕΙΟ ΑΝΑΤΟΛΙΚΟΥ     | ΑΝΑΤΟΛΙΚΟ                                | 2395041211 |
| 3   | 2 <sup>ο</sup> ΝΗΠΙΑΓΩΓΕΙΟ ΑΝΑΤΟΛΙΚΟΥ     | ΑΝΑΤΟΛΙΚΟ                                | 2397022500 |
| 4   | ΝΗΠΙΑΓΩΓΕΙΟ ΒΡΑΧΙΑΣ                       | ΒΡΑΧΙΑ                                   | 2397051290 |
| 5   | 1 <sup>ο</sup> ΝΗΠΙΑΓΩΓΕΙΟ ΔΙΑΒΑΤΩΝ       | Δ.ΚΟΜΝΗΝΟΥ 6                             | 2393041100 |
| 6   | 2 <sup>ο</sup> ΝΗΠΙΑΓΩΓΕΙΟ ΔΙΑΒΑΤΩΝ       | Δ.ΚΟΜΝΗΝΟΥ 6                             | 2397041213 |
| 7   | 3 <sup>ο</sup> ΝΗΠΙΑΓΩΓΕΙΟ ΔΙΑΒΑΤΩΝ       | Γ.ΠΑΠΑΝΔΡΕΟΥ 44                          | 2397021775 |
| 8   | 4 <sup>ο</sup> ΝΗΠΙΑΓΩΓΕΙΟ ΔΙΑΒΑΤΩΝ       | Γ. ΠΑΠΑΝΔΡΕΟΥ-3ΗΣ ΣΕΠΤΕΜΒΡΙΟΥ            | 2397061222 |
| 9   | 5 <sup>ο</sup> ΝΗΠΙΑΓΩΓΕΙΟ ΔΙΑΒΑΤΩΝ       | ΔΑΒΑΚΗ ΚΑΙ ΧΑΡΙΛΑΟΥ ΤΡΙΚΟΥΠΗ Ν. ΜΑΓΝΗΣΙΑ | 2397065418 |
| 10  | 6 <sup>ο</sup> ΝΗΠΙΑΓΩΓΕΙΟ ΔΙΑΒΑΤΩΝ       | ΠΑΝΑΓΟΥΛΗ ΜΕ ΤΑΣΣΩΝΑ-ΠΕΤΡΑΚΗ ΓΩΝΙΑ       | 2393051201 |
| 11  | 1 <sup>ο</sup> ΝΗΠΙΑΓΩΓΕΙΟ ΚΑΛΟΧΩΡΙΟΥ     | ΔΑΒΑΚΗ 3 ΜΕ ΚΑΠΕΤΑΝ ΑΓΡΑ ΓΩΝΙΑ           | 2310753668 |
| 12  | 2 <sup>ο</sup> ΝΗΠΙΑΓΩΓΕΙΟ ΚΑΛΟΧΩΡΙΟΥ     | ΚΑΛΟΧΩΡΙ                                 | 2310753403 |
| 13  | 1 <sup>ο</sup> ΝΗΠΙΑΓΩΓΕΙΟ ΚΥΜΙΝΩΝ        | ΚΥΜΙΝΑ                                   | 2391041812 |
| 14  | 2 <sup>ο</sup> ΝΗΠΙΑΓΩΓΕΙΟ ΚΥΜΙΝΩΝ        | ΚΥΜΙΝΑ                                   | 2391042694 |
| 15  | 1 <sup>ο</sup> ΝΗΠΙΑΓΩΓΕΙΟ ΝΕΑΣ ΜΑΓΝΗΣΙΑΣ | ΠΛ. ΑΓΙΟΥ ΑΘΑΝΑΣΙΟΥ 1                    | 2310784324 |
| 16  | 2 <sup>ο</sup> ΝΗΠΙΑΓΩΓΕΙΟ ΝΕΑΣ ΜΑΓΝΗΣΙΑΣ | ΝΙΚΟΛΑΟΥ ΠΛΑΣΤΗΡΑ ΚΑΙ ΗΡΟΔΟΤΟΥ           | 2310780355 |
| 17  | 1 <sup>ο</sup> ΝΗΠΙΑΓΩΓΕΙΟ ΝΕΩΝ ΜΑΛΓΑΡΩΝ  | ΚΑΡΑΤΑΣΟΥ 62                             | 2391042099 |
| 18  | 2 <sup>ο</sup> ΝΗΠΙΑΓΩΓΕΙΟ ΝΕΩΝ ΜΑΛΓΑΡΩΝ  | Ν. ΜΑΛΓΑΡΑ                               | 2391041497 |
| 19  | 1 <sup>ο</sup> ΝΗΠΙΑΓΩΓΕΙΟ ΣΙΝΔΟΥ         | ΠΡΟΕΚΤΑΣΗ ΣΙΝΔΟΥ                         | 2310796503 |





| Α/Α | ΟΝΟΜΑΣΙΑ ΣΧΟΛΕΙΟΥ                    | ΔΙΕΥΘΥΝΣΗ                | ΤΗΛΕΦΩΝΟ   |
|-----|--------------------------------------|--------------------------|------------|
| 20  | 2 <sup>ο</sup> ΝΗΠΙΑΓΩΓΕΙΟ ΣΙΝΔΟΥ    | Π. ΜΕΛΛΑ 43              | 2310796504 |
| 21  | 3 <sup>ο</sup> ΝΗΠΙΑΓΩΓΕΙΟ ΣΙΝΔΟΥ    | 28ΗΣ ΟΚΤΩΒΡΙΟΥ 1         | 2310796112 |
| 22  | 4 <sup>ο</sup> ΝΗΠΙΑΓΩΓΕΙΟ ΣΙΝΔΟΥ    | ΕΠΕΚΤΑΣΗ ΣΙΝΔΟΥ          | 2310723080 |
| 23  | 5 <sup>ο</sup> ΝΗΠΙΑΓΩΓΕΙΟ ΣΙΝΔΟΥ    | ΚΩΣΤΗ ΠΑΛΑΜΑ 8           | 2316015571 |
| 24  | 1 <sup>ο</sup> ΝΗΠΙΑΓΩΓΕΙΟ ΧΑΛΑΣΤΡΑΣ | ΕΓΝΑΤΙΑ-Μ.ΑΛΕΞΑΝΔΡΟΥ 38Β | 2310794925 |
| 25  | 2 <sup>ο</sup> ΝΗΠΙΑΓΩΓΕΙΟ ΧΑΛΑΣΤΡΑΣ | ΚΑΜΠΑΝΙΑΣ 65             | 2310794202 |
| 26  | 3 <sup>ο</sup> ΝΗΠΙΑΓΩΓΕΙΟ ΧΑΛΑΣΤΡΑΣ | ΧΑΛΑΣΤΡΑ                 | 2310794313 |

### Νηπιαγωγεία Δήμου Κορδελιού – Ευόσμου

| Α/Α | ΟΝΟΜΑΣΙΑ ΣΧΟΛΕΙΟΥ                                | ΔΙΕΥΘΥΝΣΗ                   | ΤΗΛΕΦΩΝΟ   |
|-----|--|-----------------------------|------------|
| 1   | 1 <sup>ο</sup> ΝΗΠΙΑΓΩΓΕΙΟ ΕΛΕΥΘΕΡΙΟΥ-ΚΟΡΔΕΛΙΟΥ  | ΚΑΤΣΑΝΤΩΝΗ-ΚΑΡΑΒΑΓΓΕΛΗ      | 2310764007 |
| 2   | 2 <sup>ο</sup> ΝΗΠΙΑΓΩΓΕΙΟ ΕΛΕΥΘΕΡΙΟΥ-ΚΟΡΔΕΛΙΟΥ  | ΜΑΚΕΔΟΝΟΜΑΧΩΝ-ΣΚΡΑ 1        | 2310764390 |
| 3   | 3 <sup>ο</sup> ΝΗΠΙΑΓΩΓΕΙΟ ΕΛΕΥΘΕΡΙΟΥ-ΚΟΡΔΕΛΙΟΥ  | 25ΗΣ ΜΑΡΤΙΟΥ 2              | 2310762120 |
| 4   | 4 <sup>ο</sup> ΝΗΠΙΑΓΩΓΕΙΟ ΕΛΕΥΘΕΡΙΟΥ-ΚΟΡΔΕΛΙΟΥ  | Κ.ΚΑΡΑΜΑΝΛΗ-Μ.ΑΛΕΞΑΝΔΡΟΥ 37 | 2310707176 |
| 5   | 5 <sup>ο</sup> ΝΗΠΙΑΓΩΓΕΙΟ ΕΛΕΥΘΕΡΙΟΥ-ΚΟΡΔΕΛΙΟΥ  | ΤΙΜΙΟΥ ΣΤΑΥΡΟΥ 1            | 2310764490 |
| 6   | 6 <sup>ο</sup> ΝΗΠΙΑΓΩΓΕΙΟ ΕΛΕΥΘΕΡΙΟΥ-ΚΟΡΔΕΛΙΟΥ  | ΔΑΒΑΚΗ 18                   | 2310757849 |
| 7   | 7 <sup>ο</sup> ΝΗΠΙΑΓΩΓΕΙΟ ΕΛΕΥΘΕΡΙΟΥ-ΚΟΡΔΕΛΙΟΥ  | ΚΥΠΡΟΥ-ΚΡΗΤΗΣ ΓΩΝΙΑ         | 2310706927 |
| 8   | 8 <sup>ο</sup> ΝΗΠΙΑΓΩΓΕΙΟ ΕΛΕΥΘΕΡΙΟΥ-ΚΟΡΔΕΛΙΟΥ  | ΚΥΠΡΟΥ-ΚΡΗΤΗΣ ΓΩΝΙΑ         | 2310706927 |
| 9   | 9 <sup>ο</sup> ΝΗΠΙΑΓΩΓΕΙΟ ΕΛΕΥΘΕΡΙΟΥ-ΚΟΡΔΕΛΙΟΥ  | ΚΑΤΣΑΝΤΩΝΗ-ΚΑΡΑΒΑΓΓΕΛΗ      | 2310707497 |
| 10  | 10 <sup>ο</sup> ΝΗΠΙΑΓΩΓΕΙΟ ΕΛΕΥΘΕΡΙΟΥ-ΚΟΡΔΕΛΙΟΥ | 25ΗΣ ΜΑΡΤΙΟΥ 2              | 2310762120 |
| 11  | 11 <sup>ο</sup> ΝΗΠΙΑΓΩΓΕΙΟ ΕΛΕΥΘΕΡΙΟΥ-ΚΟΡΔΕΛΙΟΥ | ΣΚΡΑ-ΜΑΚΕΔΟΝΟΜΑΧΩΝ 1        | 2310764390 |
| 12  | 12 <sup>ο</sup> ΝΗΠΙΑΓΩΓΕΙΟ ΕΛΕΥΘΕΡΙΟΥ-ΚΟΡΔΕΛΙΟΥ | 25ΗΣ ΜΑΡΤΙΟΥ 2              | 2310762120 |
| 13  | 13 <sup>ο</sup> ΝΗΠΙΑΓΩΓΕΙΟ ΕΛΕΥΘΕΡΙΟΥ-ΚΟΡΔΕΛΙΟΥ | Μ.ΑΛΕΞΑΝΔΡΟΥ 37             | 2310707176 |
| 14  | 1 <sup>ο</sup> ΝΗΠΙΑΓΩΓΕΙΟ ΕΥΟΣΜΟΥ               | 17ΗΣ ΝΟΕΜΒΡΗ-ΒΕΡΓΙΝΑΣ       | 2310761596 |

**Ενημερωτικός Οδηγός Φρουράς Θεσσαλονίκης**

| <b>Α/Α</b> | <b>ΟΝΟΜΑΣΙΑ ΣΧΟΛΕΙΟΥ</b>            | <b>ΔΙΕΥΘΥΝΣΗ</b>                   | <b>ΤΗΛΕΦΩΝΟ</b> |
|------------|-------------------------------------|------------------------------------|-----------------|
| 15         | 2 <sup>ο</sup> ΝΗΠΙΑΓΩΓΕΙΟ ΕΥΟΣΜΟΥ  | ΚΑΡΑΟΛΗ & ΔΗΜΗΤΡΙΟΥ 26 ΜΕ<br>ΕΛΥΤΗ | 2316008877      |
| 16         | 3 <sup>ο</sup> ΝΗΠΙΑΓΩΓΕΙΟ ΕΥΟΣΜΟΥ  | ΜΑΚΕΔΟΝΙΑΣ-ΝΟΤΑΡΑ                  | 2310574177      |
| 17         | 4 <sup>ο</sup> ΝΗΠΙΑΓΩΓΕΙΟ ΕΥΟΣΜΟΥ  | ΜΕΣΟΛΟΓΓΙΟΥ ΚΑΙ ΜΑΡΤΙΟΥ 18         | 2310708200      |
| 18         | 5 <sup>ο</sup> ΝΗΠΙΑΓΩΓΕΙΟ ΕΥΟΣΜΟΥ  | 17ΗΣ ΝΟΕΜΒΡΗ-ΒΕΡΓΙΝΑΣ              | 2310761596      |
| 19         | 6 <sup>ο</sup> ΝΗΠΙΑΓΩΓΕΙΟ ΕΥΟΣΜΟΥ  | ΜΑΚΕΔΟΝΙΑΣ-ΝΟΤΑΡΑ                  | 2310774600      |
| 20         | 7 <sup>ο</sup> ΝΗΠΙΑΓΩΓΕΙΟ ΕΥΟΣΜΟΥ  | ΠΑΠΑΦΛΕΣΣΑ 18                      | 2310640102      |
| 21         | 8 <sup>ο</sup> ΝΗΠΙΑΓΩΓΕΙΟ ΕΥΟΣΜΟΥ  | ΙΘΑΚΗΣ 22                          | 2310640665      |
| 22         | 9 <sup>ο</sup> ΝΗΠΙΑΓΩΓΕΙΟ ΕΥΟΣΜΟΥ  | ΤΕΡΜΑ ΚΛΕΙΣΟΥΡΑΣ                   | 2310650430      |
| 23         | 10 <sup>ο</sup> ΝΗΠΙΑΓΩΓΕΙΟ ΕΥΟΣΜΟΥ | 28ΗΣ ΟΚΤΩΒΡΙΟΥ 13                  | 2310759381      |
| 24         | 11 <sup>ο</sup> ΝΗΠΙΑΓΩΓΕΙΟ ΕΥΟΣΜΟΥ | ΠΑΠΑΦΛΕΣΣΑ 18                      | 2310640102      |
| 25         | 12 <sup>ο</sup> ΝΗΠΙΑΓΩΓΕΙΟ ΕΥΟΣΜΟΥ | ΑΣΤΡΟΥΣ - 3ΗΣ ΣΕΠΤΕΜΒΡΙΟΥ          | 2310772925      |
| 26         | 13 <sup>ο</sup> ΝΗΠΙΑΓΩΓΕΙΟ ΕΥΟΣΜΟΥ | 25ΗΣ ΜΑΡΤΙΟΥ 98                    | 2310602480      |
| 27         | 14 <sup>ο</sup> ΝΗΠΙΑΓΩΓΕΙΟ ΕΥΟΣΜΟΥ | Μ.ΑΣΙΑΣ ΚΑΙ ΚΛΕΙΣΟΥΡΑΣ             | 2310641927      |
| 28         | 15 <sup>ο</sup> ΝΗΠΙΑΓΩΓΕΙΟ ΕΥΟΣΜΟΥ | 25ΗΣ ΜΑΡΤΙΟΥ 18                    | 2310703644      |
| 29         | 16 <sup>ο</sup> ΝΗΠΙΑΓΩΓΕΙΟ ΕΥΟΣΜΟΥ | 3ΗΣ ΣΕΠΤΕΜΒΡΙΟΥ-ΑΣΤΡΟΥΣ            | 2310768120      |
| 30         | 17 <sup>ο</sup> ΝΗΠΙΑΓΩΓΕΙΟ ΕΥΟΣΜΟΥ | ΜΑΚΕΔΟΝΙΑΣ-ΝΟΤΑΡΑ                  | 2310574176      |
| 31         | 18 <sup>ο</sup> ΝΗΠΙΑΓΩΓΕΙΟ ΕΥΟΣΜΟΥ | 25ΗΣ ΜΑΡΤΙΟΥ 18                    | 2310774056      |
| 32         | 19 <sup>ο</sup> ΝΗΠΙΑΓΩΓΕΙΟ ΕΥΟΣΜΟΥ | ΜΟΥΣΩΝ 82                          | 2310704071      |
| 33         | 20 <sup>ο</sup> ΝΗΠΙΑΓΩΓΕΙΟ ΕΥΟΣΜΟΥ | 25ΗΣ ΜΑΡΤΙΟΥ 20-ΜΑΙΑΝΔΡΟΥ          | 2310776810      |
| 34         | 21 <sup>ο</sup> ΝΗΠΙΑΓΩΓΕΙΟ ΕΥΟΣΜΟΥ | ΚΑΖΑΝΤΖΑΚΗ 41                      | 2310757551      |
| 35         | 22 <sup>ο</sup> ΝΗΠΙΑΓΩΓΕΙΟ ΕΥΟΣΜΟΥ | ΑΓΙΟΥ ΑΘΑΝΑΣΙΟΥ-ΠΛΑΤΩΝΟΣ           | 2310709655      |
| 36         | 23 <sup>ο</sup> ΝΗΠΙΑΓΩΓΕΙΟ ΕΥΟΣΜΟΥ | ΕΘΝΙΚΗΣ ΑΝΤΙΣΤΑΣΗΣ 84              | 2310609639      |
| 37         | 24 <sup>ο</sup> ΝΗΠΙΑΓΩΓΕΙΟ ΕΥΟΣΜΟΥ | ΜΑΙΑΝΔΡΟΥ-ΦΙΛΙΠΠΟΥ                 | 2310769837      |
| 38         | 25 <sup>ο</sup> ΝΗΠΙΑΓΩΓΕΙΟ ΕΥΟΣΜΟΥ | ΑΚΡΙΤΑ 37                          | 2316008538      |
| 39         | 26 <sup>ο</sup> ΝΗΠΙΑΓΩΓΕΙΟ ΕΥΟΣΜΟΥ | 28ΗΣ ΟΚΤΩΒΡΙΟΥ 13                  | 2310759381      |
| 40         | 27 <sup>ο</sup> ΝΗΠΙΑΓΩΓΕΙΟ ΕΥΟΣΜΟΥ | 25ΗΣ ΜΑΡΤΙΟΥ 20-ΜΑΙΑΝΔΡΟΥ          | 2310776810      |
| 41         | 28 <sup>ο</sup> ΝΗΠΙΑΓΩΓΕΙΟ ΕΥΟΣΜΟΥ | ΜΑΒΙΛΗ 8                           | 2310704051      |
| 42         | 29 <sup>ο</sup> ΝΗΠΙΑΓΩΓΕΙΟ ΕΥΟΣΜΟΥ | ΤΕΡΜΑ ΣΜΥΡΝΗΣ                      | 2310763310      |
| 43         | 30 <sup>ο</sup> ΝΗΠΙΑΓΩΓΕΙΟ ΕΥΟΣΜΟΥ | ΤΕΡΜΑ ΣΜΥΡΝΗΣ                      | 2310763310      |
| 44         | 31 <sup>ο</sup> ΝΗΠΙΑΓΩΓΕΙΟ ΕΥΟΣΜΟΥ | ΔΗΜΟΚΡΑΤΙΑΣ 19                     | 2310559858      |
| 45         | 32 <sup>ο</sup> ΝΗΠΙΑΓΩΓΕΙΟ ΕΥΟΣΜΟΥ | ΙΘΑΚΗΣ ΚΑΙ ΑΚΡΙΤΑ                  | 2310666756      |
| 46         | 33 <sup>ο</sup> ΝΗΠΙΑΓΩΓΕΙΟ ΕΥΟΣΜΟΥ | Κ. ΔΙΟΛΕΤΖΗ 8                      | 2310808040      |
| 47         | 34 <sup>ο</sup> ΝΗΠΙΑΓΩΓΕΙΟ ΕΥΟΣΜΟΥ | ΛΟΥΚΙΑΝΟΥ 27                       | 2310686773      |



**Νηπιαγωγεία Δήμου Λαγκαδά**

| Α/Α | ΟΝΟΜΑΣΙΑ ΣΧΟΛΕΙΟΥ                     | ΔΙΕΥΘΥΝΣΗ             | ΤΗΛΕΦΩΝΟ   |
|-----|---------------------------------------|-----------------------|------------|
| 1   | ΕΙΔΙΚΟ ΝΗΠΙΑΓΩΓΕΙΟ ΛΑΓΚΑΔΑ            | ΛΟΦΙΣΚΟΣ              | 2395026066 |
| 2   | ΝΗΠΙΑΓΩΓΕΙΟ ΑΓΙΟΥ ΒΑΣΙΛΕΙΟΥ           | ΑΓΙΟΣ ΒΑΣΙΛΕΙΟΣ       | 2394051348 |
| 3   | ΝΗΠΙΑΓΩΓΕΙΟ ΑΝΑΛΗΨΕΩΣ                 | ΑΝΑΛΗΨΗ               | 2394055280 |
| 4   | ΝΗΠΙΑΓΩΓΕΙΟ ΑΣΚΟΥ                     | ΑΣΚΟΣ                 | 2395061250 |
| 5   | ΝΗΠΙΑΓΩΓΕΙΟ ΑΣΣΗΡΟΥ                   | ΑΣΣΗΡΟΣ               | 2394061724 |
| 6   | ΝΗΠΙΑΓΩΓΕΙΟ ΒΑΣΙΛΟΥΔΙΟΥ               | ΒΑΣΙΛΟΥΔΙ             | 2393061136 |
| 7   | ΝΗΠΙΑΓΩΓΕΙΟ ΓΕΡΑΚΑΡΟΥΣ                | ΓΕΡΑΚΑΡΟΥ             | 2393023088 |
| 8   | ΝΗΠΙΑΓΩΓΕΙΟ ΖΑΓΚΛΙΒΕΡΙΟΥ              | ΖΑΓΚΛΙΒΕΡΙ            | 2393032133 |
| 9   | ΝΗΠΙΑΓΩΓΕΙΟ ΗΡΑΚΛΕΙΟΥ                 | ΗΡΑΚΛΕΙΟ              | 2394024843 |
| 10  | 1 <sup>ο</sup> ΝΗΠΙΑΓΩΓΕΙΟ ΚΑΒΑΛΑΡΙΟΥ | ΚΑΒΑΛΑΡΙ              | 2394052545 |
| 11  | 2 <sup>ο</sup> ΝΗΠΙΑΓΩΓΕΙΟ ΚΑΒΑΛΑΡΙΟΥ | ΚΑΒΑΛΑΡΙ              | 2394052734 |
| 12  | ΝΗΠΙΑΓΩΓΕΙΟ ΚΟΛΧΙΚΟΥ                  | ΚΟΛΧΙΚΟ               | 2394041009 |
| 13  | ΝΗΠΙΑΓΩΓΕΙΟ ΚΡΙΘΙΑΣ                   | ΚΡΙΘΙΑ                | 2394054590 |
| 14  | ΝΗΠΙΑΓΩΓΕΙΟ ΚΡΥΟΝΕΡΙΟΥ                | ΚΡΥΟΝΕΡΙ              | 2395051660 |
| 15  | 1 <sup>ο</sup> ΝΗΠΙΑΓΩΓΕΙΟ ΛΑΓΚΑΔΑ    | ΜΕΓΑΛΟΥ ΑΛΕΞΑΝΔΡΟΥ 24 | 2394023908 |
| 16  | 2 <sup>ο</sup> ΝΗΠΙΑΓΩΓΕΙΟ ΛΑΓΚΑΔΑ    | ΛΟΥΤΡΩΝ 18            | 2394023245 |
| 17  | 3 <sup>ο</sup> ΝΗΠΙΑΓΩΓΕΙΟ ΛΑΓΚΑΔΑ    | ΚΑΣΣΑΝΔΡΟΥ 37         | 2394022524 |
| 18  | 4 <sup>ο</sup> ΝΗΠΙΑΓΩΓΕΙΟ ΛΑΓΚΑΔΑ    | ΜΠΙΖΑΝΙΟΥ 15          | 2394025195 |
| 19  | ΝΗΠΙΑΓΩΓΕΙΟ ΛΑΓΚΑΔΙΚΙΩΝ               | ΛΑΓΚΑΔΙΚΙΑ            | 2393022800 |
| 20  | 1 <sup>ο</sup> ΝΗΠΙΑΓΩΓΕΙΟ ΛΑΓΥΝΩΝ    | ΛΑΓΥΝΑ                | 2394072300 |
| 21  | 2 <sup>ο</sup> ΝΗΠΙΑΓΩΓΕΙΟ ΛΑΓΥΝΩΝ    | ΛΑΓΥΝΑ                | 2394071781 |
| 22  | ΝΗΠΙΑΓΩΓΕΙΟ ΞΥΛΟΥΠΟΛΗΣ                | ΞΥΛΟΥΠΟΛΗ             | 2394093589 |
| 23  | ΝΗΠΙΑΓΩΓΕΙΟ ΟΣΣΑΣ                     | ΟΣΣΑ                  | 2394091537 |
| 24  | ΝΗΠΙΑΓΩΓΕΙΟ ΠΕΝΤΕ ΒΡΥΣΩΝ              | ΠΕΝΤΕ ΒΡΥΣΕΣ          | 2394056286 |
| 25  | ΝΗΠΙΑΓΩΓΕΙΟ ΠΕΡΙΒΟΛΑΚΙΟΥ              | ΠΕΡΙΒΟΛΑΚΙ            | 2394022071 |
| 26  | 1 <sup>ο</sup> ΝΗΠΙΑΓΩΓΕΙΟ ΣΟΧΟΥ      | ΣΟΧΟΣ                 | 2395022081 |
| 27  | 2 <sup>ο</sup> ΝΗΠΙΑΓΩΓΕΙΟ ΣΟΧΟΥ      | ΣΟΧΟΣ                 | 2395022688 |
| 28  | ΝΗΠΙΑΓΩΓΕΙΟ ΧΡΥΣΑΥΓΗΣ                 | ΧΡΥΣΑΥΓΗ              | 2394024500 |

**Νηπιαγωγεία Δήμου Νεάπολης – Συκεών**



## Ενημερωτικός Οδηγός Φρουράς Θεσσαλονίκης



| Α/Α | ΟΝΟΜΑΣΙΑ ΣΧΟΛΕΙΟΥ                                      | ΔΙΕΥΘΥΝΣΗ                                   | ΤΗΛΕΦΩΝΟ   |
|-----|--|---|------------|
| 1   | 3 <sup>ο</sup> ΕΙΔΙΚΟ ΝΗΠΙΑΓΩΓΕΙΟ ΙΝΑΑ<br>ΘΕΣΣΑΛΟΝΙΚΗΣ | 9Η ΛΕΩΦΟΡΟΣ -<br>ΚΩΝΣΤΑΝΤΙΝΟΥΠΟΛΕΩΣ 22      | 2310674115 |
| 2   | 1 <sup>ο</sup> ΝΗΠΙΑΓΩΓΕΙΟ ΑΓΙΟΥ ΠΑΥΛΟΥ                | ΚΑΒΑΛΑΣ 7                                   | 2310968426 |
| 3   | 2 <sup>ο</sup> ΝΗΠΙΑΓΩΓΕΙΟ ΑΓΙΟΥ ΠΑΥΛΟΥ                | ΤΕΡΜΑ ΥΔΡΑΓΩΓΕΙΟΥ-<br>ΕΥΑΓΓΕΛΙΣΤΡΙΑ         | 2310203120 |
| 4   | 3 <sup>ο</sup> ΝΗΠΙΑΓΩΓΕΙΟ ΑΓΙΟΥ ΠΑΥΛΟΥ                | ΚΑΒΑΛΑΣ 7                                   | 2310968426 |
| 5   | 1 <sup>ο</sup> ΝΗΠΙΑΓΩΓΕΙΟ ΝΕΑΠΟΛΗΣ                    | ΔΩΔΕΚΑΝΗΣΟΥ 97                              | 2310619037 |
| 6   | 2 <sup>ο</sup> ΝΗΠΙΑΓΩΓΕΙΟ ΝΕΑΠΟΛΗΣ                    | ΔΩΔΕΚΑΝΗΣΟΥ 97                              | 2310619037 |
| 7   | 3 <sup>ο</sup> ΝΗΠΙΑΓΩΓΕΙΟ ΝΕΑΠΟΛΗΣ                    | ΑΝΔΡΕΑΟΥ ΔΗΜΗΤΡΙΟΥ 2                        | 2310522054 |
| 8   | 5 <sup>ο</sup> ΝΗΠΙΑΓΩΓΕΙΟ ΝΕΑΠΟΛΗΣ                    | ΔΙΔΥΜΟΤΕΙΧΟΥ 76                             | 2310518867 |
| 9   | 7 <sup>ο</sup> ΝΗΠΙΑΓΩΓΕΙΟ ΝΕΑΠΟΛΗΣ                    | ΚΩΝΣΤΑΝΤΙΝΟΥ ΚΡΑΜΑΝΛΗ 31                    | 2310554251 |
| 10  | 8 <sup>ο</sup> ΝΗΠΙΑΓΩΓΕΙΟ ΝΕΑΠΟΛΗΣ                    | ΔΗΜ. ΓΛΗΝΟΥ & ΕΛ. ΒΕΝΙΖΕΛΟΥ                 | 2310619793 |
| 11  | 9 <sup>ο</sup> ΝΗΠΙΑΓΩΓΕΙΟ ΝΕΑΠΟΛΗΣ                    | ΑΝΔΡΕΟΥ ΔΗΜΗΤΡΙΟΥ 2                         | 2310537697 |
| 12  | 10 <sup>ο</sup> ΝΗΠΙΑΓΩΓΕΙΟ ΝΕΑΠΟΛΗΣ                   | ΣΤΡΑΤΟΠΕΔΟ ΣΤΡΕΜΠΕΝΙΩΤΗ                     | 2310619793 |
| 13  | 11 <sup>ο</sup> ΝΗΠΙΑΓΩΓΕΙΟ ΝΕΑΠΟΛΗΣ                   | ΣΤΡΑΤΟΠΕΔΟ ΣΤΡΕΜΠΕΝΙΩΤΗ                     | 2310632108 |
| 14  | 12 <sup>ο</sup> ΝΗΠΙΑΓΩΓΕΙΟ ΝΕΑΠΟΛΗΣ                   | ΔΩΔΕΚΑΝΗΣΟΥ 97                              | 2310635242 |
| 15  | 13 <sup>ο</sup> ΝΗΠΙΑΓΩΓΕΙΟ ΝΕΑΠΟΛΗΣ                   | ΑΘ. ΔΙΑΚΟΥ 49                               | 2310546723 |
| 16  | 14 <sup>ο</sup> ΝΗΠΙΑΓΩΓΕΙΟ ΝΕΑΠΟΛΗΣ                   | ΤΕΡΜΑ ΦΡΑΝΓΚΛΙΝΟΥ<br>ΡΟΥΣΒΕΛΤ               | 2310637113 |
| 17  | 1 <sup>ο</sup> ΝΗΠΙΑΓΩΓΕΙΟ ΠΕΥΚΩΝ                      | ΠΛΑΤΩΝΟΣ 12                                 | 2310673591 |
| 18  | 2 <sup>ο</sup> ΝΗΠΙΑΓΩΓΕΙΟ ΠΕΥΚΩΝ                      | ΡΟΔΩΝ 42                                    | 2310674918 |
| 19  | 3 <sup>ο</sup> ΝΗΠΙΑΓΩΓΕΙΟ ΠΕΥΚΩΝ                      | ΚΑΒΑΦΗ 1                                    | 2310675561 |
| 20  | 4 <sup>ο</sup> ΝΗΠΙΑΓΩΓΕΙΟ ΠΕΥΚΩΝ                      | ΤΡΙΩΝ ΙΕΡΑΡΧΩΝ 1                            | 2310676250 |
| 21  | 5 <sup>ο</sup> ΝΗΠΙΑΓΩΓΕΙΟ ΠΕΥΚΩΝ                      | ΡΟΔΩΝ 42                                    | 2310676498 |
| 22  | 6 <sup>ο</sup> ΝΗΠΙΑΓΩΓΕΙΟ ΠΕΥΚΩΝ                      | ΚΡΥΣΤΑΛΛΗ 4                                 | 2310582250 |
| 24  | 1 <sup>ο</sup> ΝΗΠΙΑΓΩΓΕΙΟ ΣΥΚΕΩΝ                      | ΠΑΠΑΝΑΣΤΑΣΙΟΥ 24 (ΓΕΩΡΓΙΟΥ<br>ΓΕΝΝΗΜΑΤΑ 10) | 2310625381 |
| 25  | 2 <sup>ο</sup> ΝΗΠΙΑΓΩΓΕΙΟ ΣΥΚΕΩΝ                      | ΡΗΓΑ ΦΕΡΡΑΙΟΥ 168                           | 2310615460 |
| 26  | 3 <sup>ο</sup> ΝΗΠΙΑΓΩΓΕΙΟ ΣΥΚΕΩΝ                      | Γ. ΓΕΝΝΗΜΑΤΑ 10                             | 2310632170 |
| 27  | 4 <sup>ο</sup> ΝΗΠΙΑΓΩΓΕΙΟ ΣΥΚΕΩΝ                      | ΤΕΡΜΑ ΑΓΝΩΣΤΟΥ ΣΤΡΑΤΙΩΤΟΥ                   | 2310248891 |
| 28  | 5 <sup>ο</sup> ΝΗΠΙΑΓΩΓΕΙΟ ΣΥΚΕΩΝ                      | ΑΡΙΣΤΑΡΧΟΥ 9                                | 2310625028 |
| 29  | 6 <sup>ο</sup> ΝΗΠΙΑΓΩΓΕΙΟ ΣΥΚΕΩΝ                      | Γ. ΓΕΝΝΗΜΑΤΑ 10                             | 2310632170 |
| 30  | 7 <sup>ο</sup> ΝΗΠΙΑΓΩΓΕΙΟ ΣΥΚΕΩΝ                      | ΚΑΡΑΒΑΓΓΕΛΗ - ΑΝΩΝΥΜΟΥ 1                    | 2310580008 |
| 31  | 8 <sup>ο</sup> ΝΗΠΙΑΓΩΓΕΙΟ ΣΥΚΕΩΝ                      | ΚΑΡΑΒΑΓΓΕΛΗ - ΑΝΩΝΥΜΟΥ 1                    | 2310218156 |
| 32  | 9 <sup>ο</sup> ΝΗΠΙΑΓΩΓΕΙΟ ΣΥΚΕΩΝ                      | ΚΟΜΝΗΝΩΝ - ΠΟΝΤΟΥ 17                        | 2310629100 |



| Α/Α | ΟΝΟΜΑΣΙΑ ΣΧΟΛΕΙΟΥ                  | ΔΙΕΥΘΥΝΣΗ   | ΤΗΛΕΦΩΝΟ   |
|-----|------------------------------------|---|------------|
| 33  | 10 <sup>ο</sup> ΝΗΠΙΑΓΩΓΕΙΟ ΣΥΚΕΩΝ | ΒΙΤΣΙ 17  | 2310637693 |
| 34  | 11 <sup>ο</sup> ΝΗΠΙΑΓΩΓΕΙΟ ΣΥΚΕΩΝ | ΚΟΝΤΟΣΟΓΛΟΥ -<br>ΤΕΠΕΛΕΝΙΟΥ_ΕΝΤΟΣ ΤΟΥ 100Υ<br>Δ.ΣΧ. | 2310611997 |
| 35  | 12 <sup>ο</sup> ΝΗΠΙΑΓΩΓΕΙΟ ΣΥΚΕΩΝ | ΓΕΩΡΓΙΟΥ ΓΕΝΝΗΜΑΤΑ 18                               | 2310631404 |
| 36  | 13 <sup>ο</sup> ΝΗΠΙΑΓΩΓΕΙΟ ΣΥΚΕΩΝ | ΕΥΡΥΠΙΔΟΥ 7   | 2310632164 |
| 37  | 14 <sup>ο</sup> ΝΗΠΙΑΓΩΓΕΙΟ ΣΥΚΕΩΝ | ΓΕΩΡΓΙΟΥ ΓΕΝΝΗΜΑΤΑ 10                               | 2310610694 |
| 38  | 15 <sup>ο</sup> ΝΗΠΙΑΓΩΓΕΙΟ ΣΥΚΕΩΝ | Γ.ΠΑΠΑΝΔΡΕΟΥ 2 ΚΑΙ ΚΑΡΟΛΟΥ<br>ΚΟΥΝ                  | 2310626286 |
| 39  | 16 <sup>ο</sup> ΝΗΠΙΑΓΩΓΕΙΟ ΣΥΚΕΩΝ | ΚΥΠΡΙΩΝ ΗΡΩΩΝ ΙΣΑΑΚ<br>Κ'ΣΟΛΩΜΟΥ                    | 2310627893 |

### Νηπιαγωγεία Δήμου Παύλου Μελά

| Α/Α | ΟΝΟΜΑΣΙΑ ΣΧΟΛΕΙΟΥ                      | ΔΙΕΥΘΥΝΣΗ                                     | ΤΗΛΕΦΩΝΟ   |
|-----|--|---|------------|
| 1   | 5 <sup>ο</sup> ΕΙΔΙΚΟ ΝΓ ΘΕΣΣΑΛΟΝΙΚΗΣ  | ΑΔΑΜΑΝΤΙΟΥ ΚΟΡΑΗ 4                            | 2316021461 |
| 2   | 1 <sup>ο</sup> ΝΗΠΙΑΓΩΓΕΙΟ ΕΥΚΑΡΠΙΑΣ   | ΑΓΙΟΥ ΓΕΩΡΓΙΟΥ 28                             | 2310680671 |
| 3   | 2 <sup>ο</sup> ΝΗΠΙΑΓΩΓΕΙΟ ΕΥΚΑΡΠΙΑΣ   | ΑΓΙΟΥ ΓΕΩΡΓΙΟΥ 28                             | 2310683433 |
| 4   | 3 <sup>ο</sup> ΝΗΠΙΑΓΩΓΕΙΟ ΕΥΚΑΡΠΙΑΣ   | ΚΑΡΥΩΤΑΚΗ ΚΑΙ Γ.ΣΕΦΕΡΗ                        | 2310808238 |
| 5   | 4 <sup>ο</sup> ΝΗΠΙΑΓΩΓΕΙΟ ΕΥΚΑΡΠΙΑΣ   | Ρ. ΦΕΡΑΙΟΥ 19                                 | 2310680555 |
| 6   | 5 <sup>ο</sup> ΝΗΠΙΑΓΩΓΕΙΟ ΕΥΚΑΡΠΙΑΣ   | ΟΜΗΡΟΥ ΚΑΙ ΕΓΝΑΤΙΑΣ                           | 2310686787 |
| 7   | 6 <sup>ο</sup> ΝΗΠΙΑΓΩΓΕΙΟ ΕΥΚΑΡΠΙΑΣ   | Γ.ΣΕΦΕΡΗ 2                                    | 2310685507 |
| 8   | 1 <sup>ο</sup> ΝΗΠΙΑΓΩΓΕΙΟ ΠΟΛΙΧΝΗΣ    | ΣΧΟΛΕΙΟΥ 1                                    | 2310609520 |
| 9   | 2 <sup>ο</sup> ΝΗΠΙΑΓΩΓΕΙΟ ΠΟΛΙΧΝΗΣ    | ΑΚΡΟΠΟΛΕΩΣ 16                                 | 2310610236 |
| 10  | 3 <sup>ο</sup> ΝΗΠΙΑΓΩΓΕΙΟ ΠΟΛΙΧΝΗΣ    | ΔΙΓΕΝΗ ΚΑΙ ΕΛΥΤΗ                              | 2310626249 |
| 11  | 4 <sup>ο</sup> ΝΗΠΙΑΓΩΓΕΙΟ ΠΟΛΙΧΝΗΣ    | ΛΕΩΦΟΡΟΣ ΣΤΡΑΤΟΥ 131                          | 2310641300 |
| 12  | 5 <sup>ο</sup> ΝΗΠΙΑΓΩΓΕΙΟ ΠΟΛΙΧΝΗΣ    | ΑΡΚΑΔΙΟΥ 35                                   | 2310600357 |
| 13  | 6 <sup>ο</sup> ΝΗΠΙΑΓΩΓΕΙΟ ΠΟΛΙΧΝΗΣ    | ΑΡΧΗ ΚΗΦΙΣΙΑΣ - ΟΠΙΣΘΕΝ<br>ΓΥΜΝΑΣΙΟΥ ΜΕΤΕΩΡΩΝ | 2310631286 |
| 14  | 7 <sup>ο</sup> ΝΗΠΙΑΓΩΓΕΙΟ ΠΟΛΙΧΝΗΣ    | ΣΤΡΑΤΟΠΕΔΟ ΠΑΥΛΟΥ ΜΕΛΑ                        | 2310608952 |
| 15  | 8 <sup>ο</sup> ΝΗΠΙΑΓΩΓΕΙΟ ΠΟΛΙΧΝΗΣ    | ΚΑΛΛΙΚΡΑΤΕΙΑΣ-<br>Γ.ΠΑΠΑΪΩΑΝΝΟΥ               | 2310650251 |
| 16  | 9 <sup>ο</sup> ΝΗΠΙΑΓΩΓΕΙΟ<br>ΠΟΛΙΧΝΗΣ | ΤΕΡΜΑ ΚΗΦΙΣΙΑΣ                                | 2310622670 |
| 17  | 11 <sup>ο</sup> ΝΗΠΙΑΓΩΓΕΙΟ ΠΟΛΙΧΝΗΣ   | Γ. ΠΑΠΑΪΩΑΝΝΟΥ - Ε.<br>ΣΠΥΡΟΠΟΥΛΟΥ            | 2310603032 |

**Ενημερωτικός Οδηγός Φρουράς Θεσσαλονίκης**

| <b>Α/Α</b> | <b>ΟΝΟΜΑΣΙΑ ΣΧΟΛΕΙΟΥ</b>                 | <b>ΔΙΕΥΘΥΝΣΗ</b>                                      | <b>ΤΗΛΕΦΩΝΟ</b> |
|------------|--|---|-----------------|
| 18         | 12 <sup>ο</sup> ΝΗΠΙΑΓΩΓΕΙΟ ΠΟΛΙΧΝΗΣ     | ΑΓΙΟΥ ΣΤΥΛΙΑΝΟΥ 6                                     | 2310651618      |
| 19         | 13 <sup>ο</sup> ΝΗΠΙΑΓΩΓΕΙΟ ΠΟΛΙΧΝΗΣ     | ΛΕΩΦΟΡΟΥ ΣΤΡΑΤΟΥ 131                                  | 2310601671      |
| 20         | 14 <sup>ο</sup> ΝΗΠΙΑΓΩΓΕΙΟ ΠΟΛΙΧΝΗΣ     | ΟΛΥΜΠΙΟΝΙΚΗ ΚΑΡΥΠΙΔΗ 11                               | 2310643430      |
| 21         | 15 <sup>ο</sup> ΝΗΠΙΑΓΩΓΕΙΟ ΠΟΛΙΧΝΗΣ     | ΤΕΡΜΑ ΑΜΑΞΟΣΤΑΣΙΟΥ ΟΑΣΘ<br>N.29                       | 2310630114      |
| 22         | 1 <sup>ο</sup> ΝΗΠΙΑΓΩΓΕΙΟ ΣΤΑΥΡΟΥΠΟΛΗΣ  | ΓΡ. ΛΑΜΠΡΑΚΗ 22                                       | 2310656275      |
| 23         | 2 <sup>ο</sup> ΝΗΠΙΑΓΩΓΕΙΟ ΣΤΑΥΡΟΥΠΟΛΗΣ  | ΦΛΕΜΙΓΚ 41  | 2310665499      |
| 24         | 3 <sup>ο</sup> ΝΗΠΙΑΓΩΓΕΙΟ ΣΤΑΥΡΟΥΠΟΛΗΣ  | ΝΑΥΑΡΙΝΟΥ 1   | 2310609545      |
| 25         | 4 <sup>ο</sup> ΝΗΠΙΑΓΩΓΕΙΟ ΣΤΑΥΡΟΥΠΟΛΗΣ  | ΔΑΒΑΚΗ 40   | 2310604024      |
| 26         | 5 <sup>ο</sup> ΝΗΠΙΑΓΩΓΕΙΟ ΣΤΑΥΡΟΥΠΟΛΗΣ  | ΔΑΒΑΚΗ 40   | 2316010899      |
| 27         | 6 <sup>ο</sup> ΝΗΠΙΑΓΩΓΕΙΟ ΣΤΑΥΡΟΥΠΟΛΗΣ  | ΣΟΥΛΙΟΥ 32  | 2310653574      |
| 28         | 7 <sup>ο</sup> ΝΗΠΙΑΓΩΓΕΙΟ ΣΤΑΥΡΟΥΠΟΛΗΣ  | Χ. ΓΡΑΒΙΑΣ 1  | 2310651061      |
| 29         | 8 <sup>ο</sup> ΝΗΠΙΑΓΩΓΕΙΟ ΣΤΑΥΡΟΥΠΟΛΗΣ  | ΩΡΑΙΟΚΑΣΤΡΟΥ 139                                      | 2310659047      |
| 30         | 11 <sup>ο</sup> ΝΗΠΙΑΓΩΓΕΙΟ ΣΤΑΥΡΟΥΠΟΛΗΣ | ΨΑΡΡΩΝ 46   | 2310609096      |
| 31         | 12 <sup>ο</sup> ΝΗΠΙΑΓΩΓΕΙΟ ΣΤΑΥΡΟΥΠΟΛΗΣ | ΧΡ. ΣΜΥΡΝΗΣ 18  | 2310654922      |
| 32         | 13 <sup>ο</sup> ΝΗΠΙΑΓΩΓΕΙΟ ΣΤΑΥΡΟΥΠΟΛΗΣ | ΑΡΙΣΤΕΙΔΗ 2   | 2310659772      |
| 33         | 14 <sup>ο</sup> ΝΗΠΙΑΓΩΓΕΙΟ ΣΤΑΥΡΟΥΠΟΛΗΣ | Δ. ΓΛΗΝΟΥ 10  | 2310658677      |
| 34         | 15 <sup>ο</sup> ΝΗΠΙΑΓΩΓΕΙΟ ΣΤΑΥΡΟΥΠΟΛΗΣ | ΠΕΡΙΚΛΕΟΥΣ 23   | 2310602137      |
| 35         | 16 <sup>ο</sup> ΝΗΠΙΑΓΩΓΕΙΟ ΣΤΑΥΡΟΥΠΟΛΗΣ | ΧΡ. ΣΜΥΡΝΗΣ 18  | 2310654922      |
| 36         | 17 <sup>ο</sup> ΝΗΠΙΑΓΩΓΕΙΟ ΣΤΑΥΡΟΥΠΟΛΗΣ | ΜΙΝΩΤΗ 1  | 2310587230      |
| 37         | 18 <sup>ο</sup> ΝΗΠΙΑΓΩΓΕΙΟ ΣΤΑΥΡΟΥΠΟΛΗΣ | ΒΟΥΛΓΑΡΟΚΤΟΝΟΥ 6                                      | 2310683841      |
| 38         | 19 <sup>ο</sup> ΝΗΠΙΑΓΩΓΕΙΟ ΣΤΑΥΡΟΥΠΟΛΗΣ | ΓΡ. ΛΑΜΠΡΑΚΗ 22                                       | 2310656275      |
| 39         | 20 <sup>ο</sup> ΝΗΠΙΑΓΩΓΕΙΟ ΣΤΑΥΡΟΥΠΟΛΗΣ | ΠΕΡΙΚΛΕΟΥΣ ΚΑΙ 17ΗΣ<br>ΝΟΕΜΒΡΗ                        | 2310650313      |
| 40         | 21 <sup>ο</sup> ΝΗΠΙΑΓΩΓΕΙΟ ΣΤΑΥΡΟΥΠΟΛΗΣ | ΠΑΠΑΝΔΡΕΟΥ 1  | 2310690450      |
| 41         | 22 <sup>ο</sup> ΝΗΠΙΑΓΩΓΕΙΟ ΣΤΑΥΡΟΥΠΟΛΗΣ | ΦΛΕΜΙΝΓΚ 41   | 2310665498      |
| 42         | 23 <sup>ο</sup> ΝΗΠΙΑΓΩΓΕΙΟ ΣΤΑΥΡΟΥΠΟΛΗΣ | Δ. ΓΛΗΝΟΥ 10  | 2316010415      |
| 43         | 24 <sup>ο</sup> ΝΗΠΙΑΓΩΓΕΙΟ ΣΤΑΥΡΟΥΠΟΛΗΣ | ΓΕΝΝΑΔΙΟΥ 7 (ΚΑΙΝΟΥΡΙΟ) &<br>ΚΑΖΑΝΤΖΙΔΗ 2 (ΠΑΡΑΡΤΗΜΑ) | 2310682915      |

**Νηπιαγωγεία Δήμου Χαλκηδόνος**



**Ενημερωτικός Οδηγός Φρουράς Θεσσαλονίκης**

| <b>A/A</b> | <b>ΟΝΟΜΑΣΙΑ ΣΧΟΛΕΙΟΥ</b>                   | <b>ΔΙΕΥΘΥΝΣΗ</b>           | <b>ΤΗΛΕΦΩΝΟ</b> |
|------------|--|----------------------------|-----------------|
| 1          | ΕΙΔΙΚΟ ΝΗΠΙΑΓΩΓΕΙΟ ΑΓΙΟΥ ΑΘΑΝΑΣΙΟΥ         | Ο.Τ.Γ' 161 ΑΓΙΟΣ ΑΘΑΝΑΣΙΟΣ | 2316021461      |
| 2          | 1 <sup>ο</sup> ΝΗΠΙΑΓΩΓΕΙΟ ΑΓΙΟΥ ΑΘΑΝΑΣΙΟΥ | ΑΓΙΟΣ ΑΘΑΝΑΣΙΟΣ            | 2310680671      |
| 3          | 2 <sup>ο</sup> ΝΗΠΙΑΓΩΓΕΙΟ ΑΓΙΟΥ ΑΘΑΝΑΣΙΟΥ | ΠΛ. Ι. ΜΕΤΑΞΑ 49           | 2310683433      |
| 4          | 3 <sup>ο</sup> ΝΗΠΙΑΓΩΓΕΙΟ ΑΓΙΟΥ ΑΘΑΝΑΣΙΟΥ | ΠΛ. Ι. ΜΕΤΑΞΑ 49           | 2310808238      |
| 5          | ΝΗΠΙΑΓΩΓΕΙΟ ΑΓΧΙΑΛΟΥ                       | ΑΓΧΙΑΛΟΣ                   | 2310680555      |
| 6          | ΝΗΠΙΑΓΩΓΕΙΟ ΑΔΕΝΔΡΟΥ                       | ΚΟΡΑΗ 1                    | 2310686787      |
| 7          | 1 <sup>ο</sup> ΝΗΠΙΑΓΩΓΕΙΟ ΒΑΘΥΛΑΚΟΥ       | ΒΑΘΥΛΑΚΚΟΣ                 | 2310609520      |
| 8          | 2 <sup>ο</sup> ΝΗΠΙΑΓΩΓΕΙΟ ΒΑΘΥΛΑΚΟΥ       | ΒΑΘΥΛΑΚΚΟΣ                 | 2310610236      |
| 9          | 1 <sup>ο</sup> ΝΗΠΙΑΓΩΓΕΙΟ ΓΕΦΥΡΑΣ         | ΓΕΦΥΡΑ                     | 2310626249      |
| 10         | 2 <sup>ο</sup> ΝΗΠΙΑΓΩΓΕΙΟ ΓΕΦΥΡΑΣ         | ΓΕΦΥΡΑ                     | 2310641300      |
| 11         | ΝΗΠΙΑΓΩΓΕΙΟ ΚΑΤΩ ΓΕΦΥΡΑΣ                   | ΚΑΤΩ ΓΕΦΥΡΑ                | 2310600357      |
| 12         | ΝΗΠΙΑΓΩΓΕΙΟ ΚΑΣΤΑΝΑ                        | ΚΑΣΤΑΝΑΣ                   | 2310631286      |
| 13         | 1 <sup>ο</sup> ΝΗΠΙΑΓΩΓΕΙΟ ΚΟΥΦΑΛΙΩΝ       | ΑΓΙΟΥ ΑΘΑΝΑΣΙΟΥ 61         | 2310608952      |
| 14         | 2 <sup>ο</sup> ΝΗΠΙΑΓΩΓΕΙΟ ΚΟΥΦΑΛΙΩΝ       | ΕΘΝΙΚΗΣ ΑΝΤΙΣΤΑΣΗΣ 41      | 2310650251      |
| 15         | 3 <sup>ο</sup> ΝΗΠΙΑΓΩΓΕΙΟ ΚΟΥΦΑΛΙΩΝ       | Μ. ΜΕΡΚΟΥΡΗ-ΣΩΚΡΑΤΟΥΣ 9    | 2310622670      |
| 16         | 5 <sup>ο</sup> ΝΗΠΙΑΓΩΓΕΙΟ ΚΟΥΦΑΛΙΩΝ       | ΕΘΝ. ΑΝΤΙΣΤΑΣΗΣ 41         | 2310603032      |
| 17         | ΝΗΠΙΑΓΩΓΕΙΟ ΛΟΥΔΙΑ                         | ΛΟΥΔΙΑΣ                    | 2310651618      |
| 18         | ΝΗΠΙΑΓΩΓΕΙΟ ΜΙΚΡΟΥ ΜΟΝΑΣΤΗΡΙΟΥ             | ΜΙΚΡΟ ΜΟΝΑΣΤΗΡΙ            | 2310601671      |
| 19         | 1 <sup>ο</sup> ΝΗΠΙΑΓΩΓΕΙΟ ΝΕΑΣ ΜΕΣΗΜΒΡΙΑΣ | ΝΕΑ ΜΕΣΗΜΒΡΙΑ              | 2310643430      |
| 20         | 2 <sup>ο</sup> ΝΗΠΙΑΓΩΓΕΙΟ ΝΕΑΣ ΜΕΣΗΜΒΡΙΑΣ | ΝΕΑ ΜΕΣΗΜΒΡΙΑ              | 2310630114      |
| 21         | 1 <sup>ο</sup> ΝΗΠΙΑΓΩΓΕΙΟ ΧΑΛΚΗΔΟΝΑΣ      | ΜΙΑΟΥΛΗ 30                 | 2310656275      |
| 22         | 2 <sup>ο</sup> ΝΗΠΙΑΓΩΓΕΙΟ ΧΑΛΚΗΔΟΝΑΣ      | ΧΑΛΚΗΔΟΝΑ                  | 2310665499      |

**Νηπιαγωγεία Δήμου Ωραιοκάστρου**

| <b>A/A</b> | <b>ΟΝΟΜΑΣΙΑ ΣΧΟΛΕΙΟΥ</b>         | <b>ΔΙΕΥΘΥΝΣΗ</b>   | <b>ΤΗΛΕΦΩΝΟ</b> |
|------------|----------------------------------|--------------------|-----------------|
| 1          | ΝΗΠΙΑΓΩΓΕΙΟ ΔΡΥΜΟΥ               | ΔΡΥΜΟΣ             | 2394032695      |
| 2          | 1 <sup>ο</sup> ΝΗΠΙΑΓΩΓΕΙΟ ΛΗΤΗΣ | ΑΓΙΟΥ ΑΘΑΝΑΣΙΟΥ 15 | 2394072064      |
| 3          | 2 <sup>ο</sup> ΝΗΠΙΑΓΩΓΕΙΟ ΛΗΤΗΣ | ΑΓΙΟΥ ΑΘΑΝΑΣΙΟΥ 15 | 2394073026      |



| <b>Α/Α</b> | <b>ΟΝΟΜΑΣΙΑ ΣΧΟΛΕΙΟΥ</b>                 | <b>ΔΙΕΥΘΥΝΣΗ</b>            | <b>ΤΗΛΕΦΩΝΟ</b> |
|------------|--|-----------------------------|-----------------|
| 4          | 1 <sup>ο</sup> ΝΗΠΙΑΓΩΓΕΙΟ ΜΕΛΙΣΣΟΧΩΡΙΟΥ | ΠΑΛΑΙΟ ΓΗΠΕΔΟ ΜΠΑΣΚΕΤ       | 2394031363      |
| 5          | 2 <sup>ο</sup> ΝΗΠΙΑΓΩΓΕΙΟ ΜΕΛΙΣΣΟΧΩΡΙΟΥ | ΠΑΛΑΙΟ ΓΗΠΕΔΟ ΜΠΑΣΚΕΤ       | 2394033102      |
| 6          | ΝΗΠΙΑΓΩΓΕΙΟ ΜΟΝΟΛΟΦΟΥ                    | ΜΟΝΟΛΟΦΟΣ                   | 2310786031      |
| 7          | ΝΗΠΙΑΓΩΓΕΙΟ ΝΕΑΣ ΦΙΛΑΔΕΛΦΕΙΑΣ            | Ν. ΦΙΛΑΔΕΛΦΕΙΑ              | 2310786281      |
| 8          | ΝΗΠΙΑΓΩΓΕΙΟ ΝΕΟΧΩΡΟΥΔΑΣ                  | ΝΕΟΧΩΡΟΥΔΑ                  | 2310787584      |
| 9          | 1 <sup>ο</sup> ΝΗΠΙΑΓΩΓΕΙΟ ΠΑΛΑΙΟΚΑΣΤΡΟΥ | ΠΥΘΑΓΟΡΑ 12                 | 2310696828      |
| 10         | 2 <sup>ο</sup> ΝΗΠΙΑΓΩΓΕΙΟ ΠΑΛΑΙΟΚΑΣΤΡΟΥ | ΝΕΟΧΩΡΟΥΔΑΣ 8               | 2310690673      |
| 11         | 1 <sup>ο</sup> ΝΗΠΙΑΓΩΓΕΙΟ ΠΕΝΤΑΛΟΦΟΥ    | ΠΕΝΤΑΛΟΦΟΣ                  | 2310787842      |
| 12         | 2 <sup>ο</sup> ΝΗΠΙΑΓΩΓΕΙΟ ΠΕΝΤΑΛΟΦΟΥ    | ΠΕΝΤΑΛΟΦΟΣ                  | 2310787842      |
| 13         | 1 <sup>ο</sup> ΝΗΠΙΑΓΩΓΕΙΟ ΩΡΑΙΟΚΑΣΤΡΟΥ  | ΠΑΙΔΟΠΟΛΗ                   | 2310697639      |
| 14         | 2 <sup>ο</sup> ΝΗΠΙΑΓΩΓΕΙΟ ΩΡΑΙΟΚΑΣΤΡΟΥ  | ΑΛΣΟΥΣ ΚΑΙ ΛΕΜΟΝΙΑΣ         | 2310695839      |
| 15         | 3 <sup>ο</sup> ΝΗΠΙΑΓΩΓΕΙΟ ΩΡΑΙΟΚΑΣΤΡΟΥ  | ΣΟΛΩΜΟΥ & ΕΞΑΔΑΚΤΥΛΟΥ       | 2310699788      |
| 16         | 4 <sup>ο</sup> ΝΗΠΙΑΓΩΓΕΙΟ ΩΡΑΙΟΚΑΣΤΡΟΥ  | ΜΕΓΑΛΟΥ ΑΛΕΞΑΝΔΡΟΥ 28       | 2310809070      |
| 17         | 5 <sup>ο</sup> ΝΗΠΙΑΓΩΓΕΙΟ ΩΡΑΙΟΚΑΣΤΡΟΥ  | ΕΡΓΑΤΙΚΕΣ ΚΑΤΟΙΚΙΕΣ ΓΑΛΗΝΗΣ | 2310695389      |
| 18         | 6 <sup>ο</sup> ΝΗΠΙΑΓΩΓΕΙΟ ΩΡΑΙΟΚΑΣΤΡΟΥ  | ΚΑΒΑΣΙΤΟΥ-ΒΕΝΙΖΕΛΟΥ         | 2310020881      |

**ΔΗΜΟΤΙΚΑ**

**ΔΗΜΟΤΙΚΑ ΑΝΑΤΟΛΙΚΗΣ ΘΕΣΣΑΛΟΝΙΚΗΣ**

**Δημοτικά Σχολεία Δήμου Θεσσαλονίκης**

| <b>Α/Α</b> | <b>ΟΝΟΜΑΣΙΑ ΣΧΟΛΕΙΟΥ</b>               | <b>ΔΙΕΥΘΥΝΣΗ</b>                          | <b>ΤΗΛΕΦΩΝΟ</b> |
|------------|--|---|-----------------|
| 1          | 1 <sup>ο</sup> ΠΕΙΡΑΜΑΤΙΚΟ ΔΣ ΠΤΔΕ-ΑΠΘ | ΕΓΝΑΤΙΑΣ 132                              | 2310887504      |
| 2          | 6/Θ ΠΕΙΡΑΜΑΤΙΚΟ ΔΣ ΑΠΘ (ΜΗ ΕΝΤΑΓΜΕΝΟ)  | ΔΕΛΜΟΥΖΟΥ 1                               | 2310225697      |
| 3          | 1 <sup>ο</sup> ΔΣ ΘΕΣ/ΝΙΚΗΣ            | ΠΛΑΤΕΙΑΣ ΑΓΙΟΥ ΕΛΕΥΘΕΡΙΟΥ 1-ΜΟΣΧΟΝΗΣΙΩΝ 2 | 2310411696      |

## Ενημερωτικός Οδηγός Φρουράς Θεσσαλονίκης



| Α/Α | ΟΝΟΜΑΣΙΑ ΣΧΟΛΕΙΟΥ                  | ΔΙΕΥΘΥΝΣΗ  | ΤΗΛΕΦΩΝΟ                          |
|-----|------------------------------------|--|-----------------------------------|
| 4   | 3 <sup>ο</sup> ΔΣ ΘΕΣ/ΝΙΚΗΣ        | ΔΕΛΦΩΝ 196   | 2310302838                        |
| 5   | 4 <sup>ο</sup> ΔΣ ΘΕΣ/ΝΙΚΗΣ        | ΔΕΛΦΩΝ 150   | 2310831344                        |
| 6   | 5 <sup>ο</sup> ΔΣ ΘΕΣ/ΝΙΚΗΣ        | ΨΥΧΑΡΗ 8   | 2310813010                        |
| 7   | 8 <sup>ο</sup> ΔΣ ΘΕΣ/ΝΙΚΗΣ        | ΟΡΕΣΤΟΥ 30   | 2310851715                        |
| 8   | 9 <sup>ο</sup> ΔΣ ΘΕΣ/ΝΙΚΗΣ        | ΔΕΛΦΩΝ 35  | 2310843229                        |
| 9   | 11 <sup>ο</sup> ΔΣ ΘΕΣ/ΝΙΚΗΣ       | ΑΜΑΛΙΑΣ 60   | 2310831625                        |
| 10  | <b>12<sup>ο</sup> ΔΣ ΘΕΣ/ΝΙΚΗΣ</b> | <b>ΣΕ ΑΝΑΣΤΟΛΗ</b>   | <b>2310831934</b>                 |
| 11  | 13 <sup>ο</sup> ΔΣ ΘΕΣ/ΝΙΚΗΣ       | ΒΑΛΛΑΓΙΑΝΝΗ 1  | 2310831710                        |
| 12  | 15 <sup>ο</sup> ΔΣ ΘΕΣ/ΝΙΚΗΣ       | ΠΑΠΑΖΑΦΕΙΡΙΟΥ 2-4  | 2310300178                        |
| 13  | 16 <sup>ο</sup> ΔΣ ΘΕΣ/ΝΙΚΗΣ       | ΠΡΙΑΜΟΥ 2  | 2310911797                        |
| 14  | 17 <sup>ο</sup> ΔΣ ΘΕΣ/ΝΙΚΗΣ       | ΔΕΛΦΩΝ 196   | 2310317200                        |
| 15  | 18 <sup>ο</sup> ΔΣ ΘΕΣ/ΝΙΚΗΣ       | ΟΡΕΣΤΟΥ 30   | 2310852722                        |
| 16  | 19 <sup>ο</sup> ΔΣ ΘΕΣ/ΝΙΚΗΣ       | ΠΟΝΤΟΥ 40  | 2310914680                        |
| 17  | 21 <sup>ο</sup> ΔΣ ΘΕΣ/ΝΙΚΗΣ       | ΤΣΕΛΙΟΥ & ΤΣΙΑΠΑΝΟΥ  | 2310913420                        |
| 18  | 23 <sup>ο</sup> ΔΣ ΘΕΣ/ΝΙΚΗΣ       | ΙΠΠΟΔΡΟΜΙΟΥ 19   | 2310912334                        |
| 19  | 24 <sup>ο</sup> ΔΣ ΘΕΣ/ΝΙΚΗΣ       | ΤΥΔΕΩΣ 26  | 2310934600<br>2310912519          |
| 20  | 25 <sup>ο</sup> ΔΣ ΘΕΣ/ΝΙΚΗΣ       | ΤΕΡΜΑ ΑΔΑΜΙΔΗ  | 2310912722                        |
| 21  | 26 <sup>ο</sup> ΔΣ ΘΕΣ/ΝΙΚΗΣ       | ΒΑΛΤΕΤΣΙΟΥ 17  | 2310920135                        |
| 22  | 27 <sup>ο</sup> ΔΣ ΘΕΣ/ΝΙΚΗΣ       | ΚΑΙΣΑΡΕΙΑΣ 15  | 2310927743                        |
| 23  | 28 <sup>ο</sup> ΔΣ ΘΕΣ/ΝΙΚΗΣ       | ΚΑΤΣΙΜΙΔΗ & ΜΗΛΟΥ 33   | 2310912175                        |
| 24  | 29 <sup>ο</sup> ΔΣ ΘΕΣ/ΝΙΚΗΣ       | ΑΝΑΞΙΜΑΝΔΡΟΥ 77  | 2310316346                        |
| 25  | 30 <sup>ο</sup> ΔΣ ΘΕΣ/ΝΙΚΗΣ       | ΙΩΑΝΝΙΝΩΝ 20   | 2310824787                        |
| 26  | 31 <sup>ο</sup> ΔΣ ΘΕΣ/ΝΙΚΗΣ       | ΕΛΕΥΘΕΡΩΝ 14<br>(40 ΕΚΚΛΗΣΙΕΣ)                                       | 2310213133                        |
| 27  | 33 <sup>ο</sup> ΔΣ ΘΕΣ/ΝΙΚΗΣ       | 90 ΧΛΜ ΘΕΣ/ΝΙΚΗΣ-ΘΕΡΜΗΣ<br>(ΣΤ. ΚΑΖΑΝΤΖΙΔΗ 62, ΠΕΡΙΟΧΗ<br>PRAKTIKER) | 2310472702                        |
| 28  | 34 <sup>ο</sup> ΔΣ ΘΕΣ/ΝΙΚΗΣ       | ΑΡΡΙΑΝΟΥ 3   | 2310209539 (ΔΝΤΗΣ),<br>2310238050 |
| 29  | 36 <sup>ο</sup> ΔΣ ΘΕΣ/ΝΙΚΗΣ       | ΑΓ. ΣΟΦΙΑΣ 66  | 2310275695                        |
| 30  | 37 <sup>ο</sup> ΔΣ ΘΕΣ/ΝΙΚΗΣ       | ΟΛΥΜΠΟΥ 101  | 2310272730                        |
| 31  | 40 <sup>ο</sup> ΔΣ ΘΕΣ/ΝΙΚΗΣ       | ΜΑΝΟΥΣΟΓΙΑΝΝΑΚΗ 4  | 2310270307                        |
| 32  | 41 <sup>ο</sup> ΔΣ ΘΕΣ/ΝΙΚΗΣ       | ΙΚΤΙΝΟΥ 5  | 2310221810                        |
| 33  | 43 <sup>ο</sup> ΔΣ ΘΕΣ/ΝΙΚΗΣ       | ΠΡΟΞ. ΚΟΡΟΜΗΛΑ 25  | 2310269589                        |

## Ενημερωτικός Οδηγός Φρουράς Θεσσαλονίκης



| Α/Α | ΟΝΟΜΑΣΙΑ ΣΧΟΛΕΙΟΥ             | ΔΙΕΥΘΥΝΣΗ   | ΤΗΛΕΦΩΝΟ                  |
|-----|-------------------------------|---|---------------------------|
| 34  | 44 <sup>ο</sup> ΔΣ ΘΕΣ/ΝΙΚΗΣ  | ΑΓ. ΔΗΜΗΤΡΙΟΥ 125                                 | 2310209733                |
| 35  | 45 <sup>ο</sup> ΔΣ ΘΕΣ/ΝΙΚΗΣ  | ΟΛΥΜΠΙΑΔΟΣ 94                                     | 2310205550                |
| 36  | 50 <sup>ο</sup> ΔΣ ΘΕΣ/ΝΙΚΗΣ  | ΠΛΑΤΕΙΑ ΑΓΙΩΝ ΑΝΑΡΓΥΡΩΝ 4                         | 2310205090                |
| 37  | 51 <sup>ο</sup> ΔΣ ΘΕΣ/ΝΙΚΗΣ  | ΚΑΣΣΑΝΔΡΟΥ 54                                     | 2310273371                |
| 38  | 53 <sup>ο</sup> ΔΣ ΘΕΣ/ΝΙΚΗΣ  | Φ. ΔΡΑΓΟΥΜΗ 7-9                                   | 2310272500                |
| 39  | 54 <sup>ο</sup> ΔΣ ΘΕΣ/ΝΙΚΗΣ  | ΟΛΥΜΠΙΑΔΟΣ 29                                     | 2310221180                |
| 40  | 55 <sup>ο</sup> ΔΣ ΘΕΣ/ΝΙΚΗΣ  | Κ. ΚΡΥΣΤΑΛΛΗ 10                                   | 2310524556                |
| 41  | 59 <sup>ο</sup> ΔΣ ΘΕΣ/ΝΙΚΗΣ  | ΑΡΧΑΙΟΤΗΤΩΝ 3                                     | 2310622407                |
| 42  | 61 <sup>ο</sup> ΔΣ ΘΕΣ/ΝΙΚΗΣ  | ΑΡΧΑΙΟΤΗΤΩΝ 3                                     | 2310623318                |
| 43  | 63 <sup>ο</sup> ΔΣ ΘΕΣ/ΝΙΚΗΣ  | ΣΕΛΙΤΣΗΣ 2 (ΜΟΝΑΣΤΗΡΙΟΥ,<br>ΕΝΑΝΤΙ Ν. Σ. ΣΤΑΘΜΟΥ) | 2310517009                |
| 44  | 64 <sup>ο</sup> ΔΣ ΘΕΣ/ΝΙΚΗΣ  | ΜΑΖΑΡΑΚΗ 1  | 2310516890                |
| 45  | 66 <sup>ο</sup> ΔΣ ΘΕΣ/ΝΙΚΗΣ  | ΚΑΠΑΤΟΥ-ΓΑΛΛΑΚΗ                                   | 2310514648                |
| 46  | 67 <sup>ο</sup> ΔΣ ΘΕΣ/ΝΙΚΗΣ  | Δ. Β. ΠΑΠΑΘΑΝΑΣΙΟΥ 41                             | 2310514030,<br>2310528997 |
| 47  | 69 <sup>ο</sup> ΔΣ ΘΕΣ/ΝΙΚΗΣ  | ΠΑΠΑΖΑΦΕΙΡΙΟΥ 2-4                                 | 2310309714                |
| 48  | 72 <sup>ο</sup> ΔΣ ΘΕΣ/ΝΙΚΗΣ  | ΠΟΝΤΟΥ 40   | 2310910652                |
| 49  | 77 <sup>ο</sup> ΔΣ ΘΕΣ/ΝΙΚΗΣ  | ΚΑΒΕΙΡΩΝ 6  | 2310918377                |
| 50  | 79 <sup>ο</sup> ΔΣ ΘΕΣ/ΝΙΚΗΣ  | Ν. ΠΛΑΣΤΗΡΑ 6 & ΓΑΖΗ                              | 2310303459                |
| 51  | 80 <sup>ο</sup> ΔΣ ΘΕΣ/ΝΙΚΗΣ  | ΒΑΛΤΕΤΣΙΟΥ 17                                     | 2310949590                |
| 52  | 81 <sup>ο</sup> ΔΣ ΘΕΣ/ΝΙΚΗΣ  | ΔΕΛΦΩΝ 131  | 2310811452                |
| 53  | 83 <sup>ο</sup> ΔΣ ΘΕΣ/ΝΙΚΗΣ  | ΚΑΡΟΛΙΔΟΥ 10                                      | 2310929844                |
| 54  | 87 <sup>ο</sup> ΔΣ ΘΕΣ/ΝΙΚΗΣ  | 25ΗΣ ΜΑΡΤΙΟΥ 1                                    | 2310823667                |
| 55  | 88 <sup>ο</sup> ΔΣ ΘΕΣ/ΝΙΚΗΣ  | ΖΑΜΠΕΛΙΟΥ 2-4                                     | 2310826959                |
| 56  | 89 <sup>ο</sup> ΔΣ ΘΕΣ/ΝΙΚΗΣ  | Ν. ΜΑΝΟΥ-ΒΑΣ. ΟΛΓΑΣ                               | 2310840895                |
| 57  | 90 <sup>ο</sup> ΔΣ ΘΕΣ/ΝΙΚΗΣ  | Μ. ΜΠΟΤΣΑΡΗ 45                                    | 2310840150                |
| 58  | 92 <sup>ο</sup> ΔΣ ΘΕΣ/ΝΙΚΗΣ  | ΠΑΠΑΦΗ 229  | 2310917217                |
| 59  | 94 <sup>ο</sup> ΔΣ ΘΕΣ/ΝΙΚΗΣ  | ΚΡΗΤΗΣ 88   | 2310422297                |
| 60  | 100 <sup>ο</sup> ΔΣ ΘΕΣ/ΝΙΚΗΣ | ΔΙΔ. ΑΔΑΜΙΔΗ 62                                   | 2310929160                |
| 61  | 101 <sup>ο</sup> ΔΣ ΘΕΣ/ΝΙΚΗΣ | ΑΜΜΟΧΩΣΤΟΥ 2                                      | 2310925168                |
| 62  | 105 <sup>ο</sup> ΔΣ ΘΕΣ/ΝΙΚΗΣ | ΑΛ. ΣΠΑΝΟΥ 2                                      | 2310926304                |
| 63  | 106 <sup>ο</sup> ΔΣ ΘΕΣ/ΝΙΚΗΣ | ΑΡΓ. ΖΑΧΟΥ 20                                     | 2310928783                |
| 64  | 107 <sup>ο</sup> ΔΣ ΘΕΣ/ΝΙΚΗΣ | ΝΕΜΕΑΣ 1  | 2310310855                |
| 65  | 109 <sup>ο</sup> ΔΣ ΘΕΣ/ΝΙΚΗΣ | ΤΣΕΛΙΟΥ & ΤΣΙΑΠΑΝΟΥ                               | 2310928959                |



**Ενημερωτικός Οδηγός Φρουράς Θεσσαλονίκης**

| <b>Α/Α</b> | <b>ΟΝΟΜΑΣΙΑ ΣΧΟΛΕΙΟΥ</b>                               | <b>ΔΙΕΥΘΥΝΣΗ</b>  | <b>ΤΗΛΕΦΩΝΟ</b> |
|------------|--|-------------------|-----------------|
| 66         | 1 <sup>ο</sup> ΔΣ ΤΡΙΑΝΔΡΙΑΣ                           | ΓΥΜΝΑΣΤΗΡΙΟΥ 2Α   | 2310912154      |
| 67         | 2 <sup>ο</sup> ΔΣ ΤΡΙΑΝΔΡΙΑΣ                           | ΑΘΑΝ. ΔΙΑΚΟΥ 15   | 2310912573      |
| 68         | 3 <sup>ο</sup> ΔΣ ΤΡΙΑΝΔΡΙΑΣ                           | ΖΑΪΜΗ 16          | 2310936946      |
| 69         | ΠΕΙΡΑΜΑΤΙΚΟ ΔΣ<br>ΔΙΑΠΟΛΙΤΙΣΜΙΚΗΣ ΕΚΠ/ΣΗΣ<br>ΘΕΣ/ΝΙΚΗΣ | ΚΑΠΑΤΟΥ-ΓΑΛΛΑΝΑΚΗ | 2310529932      |

**Δημοτικά Σχολεία Δήμου Καλαμαριάς**

| <b>Α/Α</b> | <b>ΟΝΟΜΑΣΙΑ ΣΧΟΛΕΙΟΥ</b>      | <b>ΔΙΕΥΘΥΝΣΗ</b>               | <b>ΤΗΛΕΦΩΝΟ</b>          |
|------------|-------------------------------|--------------------------------|--------------------------|
| 1          | 1 <sup>ο</sup> ΔΣ ΚΑΛΑΜΑΡΙΑΣ  | Τ. ΟΙΚΟΝΟΜΙΔΗ 52               | 2310411810               |
| 2          | 2 <sup>ο</sup> ΔΣ ΚΑΛΑΜΑΡΙΑΣ  | ΠΑΠΑΓΟΥ-ΚΑΛΛΙΔΟΥ 1             | 2310411743               |
| 3          | 3 <sup>ο</sup> ΔΣ ΚΑΛΑΜΑΡΙΑΣ  | ΚΟΛΟΤΟΥΡΟΥ 10                  | 2310481470               |
| 4          | 4 <sup>ο</sup> ΔΣ ΚΑΛΑΜΑΡΙΑΣ  | ΠΑΠΑΓΟΥ-ΚΑΛΛΙΔΟΥ               | 2310411500               |
| 5          | 5 <sup>ο</sup> ΔΣ ΚΑΛΑΜΑΡΙΑΣ  | ΑΔΡΑΜΥΤΙΟΥ 2                   | 2310447722               |
| 6          | 6 <sup>ο</sup> ΔΣ ΚΑΛΑΜΑΡΙΑΣ  | ΣΜΥΡΝΗΣ 51                     | 2310444860               |
| 7          | 7 <sup>ο</sup> ΔΣ ΚΑΛΑΜΑΡΙΑΣ  | ΖΗΡΓΑΝΟΥ - ΕΡΥΘΡ. ΣΤΑΥΡΟΥ      | 2310433980               |
| 8          | 8 <sup>ο</sup> ΔΣ ΚΑΛΑΜΑΡΙΑΣ  | ΜΟΥΣΩΝ 1                       | 2310472236               |
| 9          | 9 <sup>ο</sup> ΔΣ ΚΑΛΑΜΑΡΙΑΣ  | ΝΥΜΦΩΝ 1                       | 2310472730               |
| 10         | 10 <sup>ο</sup> ΔΣ ΚΑΛΑΜΑΡΙΑΣ | ΒΡΥΟΥΛΩΝ 51                    | 2310432386               |
| 11         | 11 <sup>ο</sup> ΔΣ ΚΑΛΑΜΑΡΙΑΣ | ΦΙΛΕΛΛΗΝΩΝ 9                   | 2310432740               |
| 12         | 12 <sup>ο</sup> ΔΣ ΚΑΛΑΜΑΡΙΑΣ | ΠΟΝΤΟΥ 220                     | 2310439444               |
| 13         | 13 <sup>ο</sup> ΔΣ ΚΑΛΑΜΑΡΙΑΣ | ΜΑΚΡΟΧΩΡΙΟΥ 1, ΠΛΑΤΕΙΑ<br>ΣΚΡΑ | 2310435133<br>2310447723 |
| 14         | 15 <sup>ο</sup> ΔΣ ΚΑΛΑΜΑΡΙΑΣ | ΠΑΠΑΓΟΥ-ΚΑΛΛΙΔΟΥ               | 2310418716               |
| 15         | 17 <sup>ο</sup> ΔΣ ΚΑΛΑΜΑΡΙΑΣ | ΑΝΑΤΟΛ. ΘΡΑΚΗΣ 10              | 2310434345               |
| 16         | 18 <sup>ο</sup> ΔΣ ΚΑΛΑΜΑΡΙΑΣ | ΣΤΡΑΤΗΓΟΥ ΣΑΡΑΦΗ 32            | 2310433346               |
| 17         | 20 <sup>ο</sup> ΔΣ ΚΑΛΑΜΑΡΙΑΣ | ΦΩΚΑΙΑΣ 11                     | 2310443750<br>2310480620 |
| 18         | 23 <sup>ο</sup> ΔΣ ΚΑΛΑΜΑΡΙΑΣ | ΠΑΤΜΟΥ 13                      | 2310429840<br>2310429857 |

**Δημοτικά Σχολεία Δήμου Πυλαίας – Χορτιάτη**

| <b>Α/Α</b> | <b>ΟΝΟΜΑΣΙΑ ΣΧΟΛΕΙΟΥ</b> | <b>ΔΙΕΥΘΥΝΣΗ</b> | <b>ΤΗΛΕΦΩΝΟ</b> |
|------------|--------------------------|------------------|-----------------|
|------------|--------------------------|------------------|-----------------|

./.

## Ενημερωτικός Οδηγός Φρουράς Θεσσαλονίκης



| Α/Α | ΟΝΟΜΑΣΙΑ ΣΧΟΛΕΙΟΥ   | ΔΙΕΥΘΥΝΣΗ                              | ΤΗΛΕΦΩΝΟ   |
|-----|---|--|------------|
| 1   | 1 <sup>ο</sup> ΔΣ ΠΥΛΛΙΑΣ   | ΙΣΜΗΝΗΣ 6                              | 2310300714 |
| 2   | 2 <sup>ο</sup> ΔΣ ΠΥΛΛΙΑΣ   | Μ. ΑΛΕΞΑΝΔΡΟΥ 18                       | 2310301714 |
| 3   | 3 <sup>ο</sup> ΔΣ ΠΥΛΛΙΑΣ   | ΓΕΩΡΓΙΟΥ ΣΕΦΕΡΗ 24                     | 2310906096 |
| 4   | 4 <sup>ο</sup> ΔΣ ΠΥΛΛΙΑΣ   | ΑΜΦΟΤΕΡΟΥ - ΒΕΡΓΙΝΑΣ                   | 2310322277 |
| 5   | 5 <sup>ο</sup> ΔΣ ΠΥΛΛΙΑΣ (ΠΡΩΗΝ 20 ΔΣ ΘΕΣ/ΝΙΚΗΣ, ΙΣΧΥΣ ΜΕΤΟΝΟΜΑΣΙΑΣ ΑΠΟ 7/3/2019 [ΦΕΚ 796/Τ.Β'/7-3-2019])  | ΓΕΩΡΓ. ΣΧΟΛΗΣ 129                      | 2310471404 |
| 6   | 6 <sup>ο</sup> ΔΣ ΠΥΛΛΙΑΣ (ΠΡΩΗΝ 220 ΔΣ ΘΕΣ/ΝΙΚΗΣ, ΙΣΧΥΣ ΜΕΤΟΝΟΜΑΣΙΑΣ ΑΠΟ 7/3/2019 [ΦΕΚ 796/Τ.Β'/7-3-2019]) | ΓΕΩΡΓ. ΣΧΟΛΗΣ 129                      | 2310471442 |
| 7   | 1 <sup>ο</sup> ΔΣ ΠΑΝΟΡΑΜΑΤΟΣ   | ΓΑΛΑΝΟΥ 10                             | 2310341168 |
| 8   | 2 <sup>ο</sup> ΔΣ ΠΑΝΟΡΑΜΑΤΟΣ   | ΠΑΛΑΙΟΛΟΓΟΥ 11                         | 2310346740 |
| 9   | <b>3<sup>ο</sup> ΔΣ ΠΑΝΟΡΑΜΑΤΟΣ</b>   | <b>ΣΕ ΑΝΑΣΤΟΛΗ</b>                     |            |
| 10  | 1 <sup>ο</sup> ΔΣ ΑΣΒΕΣΤΟΧΩΡΙΟΥ   | ΠΑΡΚΟ ΑΣΒΕΣΤΟΧΩΡΙΟΥ (ΠΕΣΟΝΤΩΝ ΗΡΩΩΝ 5) | 2310358672 |
| 11  | 2 <sup>ο</sup> ΔΣ ΑΣΒΕΣΤΟΧΩΡΙΟΥ   | ΠΑΡΚΟ ΑΣΒΕΣΤΟΧΩΡΙΟΥ (ΠΕΣΟΝΤΩΝ ΗΡΩΩΝ 5) | 2310359747 |
| 12  | ΔΣ ΕΞΟΧΗΣ   | ΑΓΙΟΥ ΣΤΕΦΑΝΟΥ 24                      | 2310357386 |
| 13  | 1 <sup>ο</sup> ΔΣ ΦΙΛΥΡΟΥ   | ΑΝΑΠΑΥΣΕΩΣ 25                          | 2310677128 |
| 14  | 2 <sup>ο</sup> ΔΣ ΦΙΛΥΡΟΥ   | ΑΝΑΠΑΥΣΕΩΣ 25                          | 2310677128 |
| 15  | ΔΣ ΧΟΡΤΙΑΤΗ   | ΠΡΟΕΚΤΑΣΗ ΑΓΙΟΥ ΒΑΣΙΛΕΙΟΥ              | 2310349252 |

### Δημοτικά Σχολεία Δήμου Θερμαϊκού

| Α/Α | ΟΝΟΜΑΣΙΑ ΣΧΟΛΕΙΟΥ   | ΔΙΕΥΘΥΝΣΗ           | ΤΗΛΕΦΩΝΟ   |
|-----|---|---------------------|------------|
| 1   | ΔΣ ΑΓΓΕΛΟΧΩΡΙΟΥ   | ΑΓΓΕΛΟΧΩΡΙ (ΤΘ 560) | 2392057011 |
| 2   | ΔΣ Ν. ΚΕΡΑΣΙΑΣ  | ΔΑΓΚΛΗ              | 2392031008 |
| 3   | ΔΣ ΑΓ. ΤΡΙΑΔΟΣ  | ΚΟΛΟΚΟΤΡΩΝΗ 4       | 2392051302 |
| 4   | <b>ΔΣ Ν. ΕΠΙΒΑΤΩΝ</b>   | <b>ΣΕ ΑΝΑΣΤΟΛΗ</b>  |            |
| 5   | ΠΕΙΡΑΜΑΤΙΚΟ ΔΣ ΔΙΑΠΟΛΙΤΙΣΜΙΚΗΣ ΕΚΠΑΙΔΕΥΣΗΣ Ν. ΕΠΙΒΑΤΩΝ "ΑΡΧΙΓΕΝΕΙΟ" | ΣΧΟΛΕΙΩΝ 1          | 2392023133 |
| 6   | 1 <sup>ο</sup> ΔΣ ΕΠΑΝΟΜΗΣ  | ΣΧΟΛΕΙΟΥ 17         | 2392043426 |
| 7   | 2 <sup>ο</sup> ΔΣ ΕΠΑΝΟΜΗΣ  | ΑΓ. ΔΗΜΗΤΡΙΟΥ 10    | 2392041277 |

## Ενημερωτικός Οδηγός Φρουράς Θεσσαλονίκης



| Α/Α | ΟΝΟΜΑΣΙΑ ΣΧΟΛΕΙΟΥ                     | ΔΙΕΥΘΥΝΣΗ              | ΤΗΛΕΦΩΝΟ                  |
|-----|---------------------------------------|------------------------|---------------------------|
| 8   | 3 <sup>ο</sup> ΔΣ ΕΠΑΝΟΜΗΣ            | 25ΗΣ ΜΑΡΤΙΟΥ 70        | 2392043206                |
| 9   | <b>4<sup>ο</sup> ΔΣ ΕΠΑΝΟΜΗΣ</b>      | <b>ΣΕ ΑΝΑΣΤΟΛΗ</b>     |                           |
| 10  | ΔΣ ΜΕΣΗΜΕΡΙΟΥ                         | ΜΕΣΗΜΕΡΙ               | 2392091988                |
| 11  | 1 <sup>ο</sup> ΔΣ Ν. ΜΗΧΑΝΙΩΝΑΣ       | ΚΑΝΑΡΗ 17 & ΒΑΡΝΑΛΗ 27 | 2392031226                |
| 12  | 2 <sup>ο</sup> ΔΣ Ν. ΜΗΧΑΝΙΩΝΑΣ       | ΑΘΑΝΑΣΙΟΥ ΔΙΑΚΟΥ       | 2392031238                |
| 13  | <b>3<sup>ο</sup> ΔΣ Ν. ΜΗΧΑΝΙΩΝΑΣ</b> | <b>ΣΕ ΑΝΑΣΤΟΛΗ</b>     |                           |
| 14  | 1 <sup>ο</sup> ΔΣ ΠΕΡΑΙΑΣ             | ΑΜΠΕΛΟΚΗΠΩΝ 56         | 2392022544                |
| 15  | 2 <sup>ο</sup> ΔΣ ΠΕΡΑΙΑΣ             | ΤΕΡΜΑ Μ. ΑΛΕΞΑΝΔΡΟΥ    | 2392027870-<br>2392028320 |
| 16  | 3 <sup>ο</sup> ΔΣ ΠΕΡΑΙΑΣ             | ΜΗΔΕΙΑΣ 8 & ΑΝΘΕΩΝ     | 2392028986-<br>2392026569 |
| 17  | 4 <sup>ο</sup> ΔΣ ΠΕΡΑΙΑΣ             | ΡΗΓΑ ΦΕΡΡΑΙΟΥ 14Β      | 2392306761                |
| 18  | 5 <sup>ο</sup> ΔΣ ΠΕΡΑΙΑΣ             | ΠΡΟΕΚΤΑΣΗ Κ. ΠΑΛΑΜΑ    | 2392021149                |

### Δημοτικά Σχολεία Δήμου Θέρμης

| Α/Α | ΟΝΟΜΑΣΙΑ ΣΧΟΛΕΙΟΥ                 | ΔΙΕΥΘΥΝΣΗ                                    | ΤΗΛΕΦΩΝΟ                  |
|-----|-----------------------------------|--|---------------------------|
| 1   | 1 <sup>ο</sup> ΔΣ ΘΕΡΜΗΣ          | ΜΑΚΡΥΓΙΑΝΝΗ 47                               | 2310461221<br>2310805995  |
| 2   | 2 <sup>ο</sup> ΔΣ ΘΕΡΜΗΣ          | ΜΑΝΔΡΙΤΣΑ 2                                  | 2310463445                |
| 3   | 3 <sup>ο</sup> ΔΣ ΘΕΡΜΗΣ-ΤΡΙΑΔΙΟΥ | ΗΡΩΩΝ ΠΟΛΥΤΕΧΝΕΙΟΥ 40<br>ΤΡΙΑΔΙ              | 2310462180                |
| 4   | 4 <sup>ο</sup> ΔΣ ΘΕΡΜΗΣ          | Τ.Θ. 1091 ΑΠΟΘΗΚΕΣ                           | 2310471161                |
| 5   | 5 <sup>ο</sup> ΔΣ ΘΕΡΜΗΣ-ΤΡΙΑΔΙΟΥ | ΕΛΛΗΣ ΛΑΜΠΕΤΗ 8 ΤΡΙΑΔΙ                       | ΣΕ ΑΝΑΜΟΝΗ                |
| 6   | <b>6<sup>ο</sup> ΔΣ ΘΕΡΜΗΣ</b>    | <b>ΣΕ ΑΝΑΣΤΟΛΗ</b>                           |                           |
| 7   | 1 <sup>ο</sup> ΔΣ Ν. ΡΑΙΔΕΣΤΟΥ    | ΤΕΡΜΑ ΘΡΑΚΗΣ                                 | 2310461061                |
| 8   | 2 <sup>ο</sup> ΔΣ Ν. ΡΑΙΔΕΣΤΟΥ    | 22 <sup>ο</sup> ΧΛΜ ΘΕΣ/ΝΙΚΗΣ -<br>ΠΟΛΥΓΥΡΟΥ | 2310365965                |
| 9   | ΔΣ ΤΑΓΑΡΑΔΩΝ                      | ΓΡΑΜΜΟΥ ΒΙΤΣΙ 40 ΤΑΓΑΡΑΔΕΣ                   | 2392071211                |
| 10  | ΔΣ Ν. ΡΥΣΙΟΥ                      | ΤΕΡΜΑ 25ΗΣ ΜΑΡΤΙΟΥ, Ν.<br>ΡΥΣΙΟ              | 2392073464                |
| 11  | ΔΣ ΑΓ. ΑΝΤΩΝΙΟΥ                   | ΑΓ. ΑΝΤΩΝΙΟΣ                                 | 2396041394                |
| 12  | ΔΣ ΑΓ. ΠΑΡΑΣΚΕΥΗΣ                 | ΑΓΙΑ ΠΑΡΑΣΚΕΥΗ (Τ.Θ. 103)                    | 2396041374-<br>2396041111 |
| 13  | ΔΣ ΒΑΣΙΛΙΚΩΝ                      | ΒΑΣΙΛΙΚΑ                                     | 2396022225                |
| 14  | <b>2<sup>ο</sup> ΔΣ ΒΑΣΙΛΙΚΩΝ</b> | <b>ΣΕ ΑΝΑΣΤΟΛΗ</b>                           |                           |



| Α/Α | ΟΝΟΜΑΣΙΑ ΣΧΟΛΕΙΟΥ            | ΔΙΕΥΘΥΝΣΗ           | ΤΗΛΕΦΩΝΟ   |
|-----|------------------------------|---------------------|------------|
| 15  | ΔΣ ΣΟΥΡΩΤΗΣ                  | ΣΕ ΑΝΑΣΤΟΛΗ         |            |
| 16  | ΔΣ ΠΕΡΙΣΤΕΡΑΣ                | ΠΕΡΙΣΤΕΡΑ           | 2396051210 |
| 17  | 1 <sup>ο</sup> ΔΣ ΤΡΙΛΟΦΟΥ   | ΤΡΙΛΟΦΟΣ (Τ.Θ. 744) | 2392061231 |
| 18  | 2 <sup>ο</sup> ΔΣ ΤΡΙΛΟΦΟΥ   | ΕΣΠΕΡΙΔΩΝ           | 2392063787 |
| 19  | 1 <sup>ο</sup> ΔΣ ΠΛΑΓΙΑΡΙΟΥ | ΑΓΙΟΥ ΔΗΜΗΤΡΙΟΥ 6   | 2392061238 |
| 20  | 2 <sup>ο</sup> ΔΣ ΠΛΑΓΙΑΡΙΟΥ | ΠΛΑΓΙΑΡΙ            | 2392306871 |
| 21  | ΔΣ ΚΑΡΔΙΑΣ                   | ΒΥΖΑΝΤΙΟΥ 2         | 2392061414 |
| 22  | 2 <sup>ο</sup> ΔΣ ΚΑΡΔΙΑΣ    | ΕΥΜΕΝΙΟΥ ΚΑΡΔΙΑΝΟΥ  | 2392066435 |
| 23  | ΔΣ ΚΑΤΩ ΣΧΟΛΑΡΙΟΥ            | ΚΑΤΩ ΣΧΟΛΑΡΙ        | 2392091989 |

### Δημοτικά Σχολεία Ειδικής Αγωγής

| Α/Α | ΟΝΟΜΑΣΙΑ ΣΧΟΛΕΙΟΥ                                     | ΔΙΕΥΘΥΝΣΗ   | ΤΗΛΕΦΩΝΟ                  |
|-----|---|---|---------------------------|
| 1   | 1 <sup>ο</sup> ΕΙΔ. ΔΣ ΘΕΣ/ΝΙΚΗΣ                      | ΚΑΡΑΪΣΚΑΚΗ 1Α   | 2310817185                |
| 2   | 2 <sup>ο</sup> ΕΙΔ. ΔΣ ΘΕΣ/ΝΙΚΗΣ<br>(ΕΛΕΠΑΑΠ)         | ΕΛΛΙΩΝΕΣ ΠΥΛΛΙΑΣ                                      | 2310318455                |
| 3   | 4 <sup>ο</sup> ΕΙΔ. ΔΣ ΘΕΣ/ΝΙΚΗΣ                      | ΜΑΖΑΡΑΚΗ 1  | 2310534654                |
| 4   | 6 <sup>ο</sup> ΕΙΔ. ΔΣ ΘΕΣ/ΝΙΚΗΣ (ΑΓΙΟΣ<br>ΔΗΜΗΤΡΙΟΣ) | ΤΖΩΝ ΚΕΝΕΝΤΥ 62                                       | 2310318644                |
| 5   | <b>8<sup>ο</sup> ΕΙΔ. ΔΣ ΘΕΣ/ΝΙΚΗΣ</b>                | <b>ΣΕ ΑΝΑΣΤΟΛΗ</b>                                    |                           |
| 6   | 9 <sup>ο</sup> ΕΙΔ. ΔΣ ΘΕΣ/ΝΙΚΗΣ                      | ΙΠΠΟΚΡΑΤΕΙΟ ΝΟΣΟΚΟΜΕΙΟ                                | 2310856655                |
| 7   | 10 <sup>ο</sup> ΕΙΔ. ΔΣ ΘΕΣ/ΝΙΚΗΣ<br>(ΒΑΡΗΚΟΩΝ)       | ΙΣΜΗΝΗΣ 6   | 2310426805                |
| 8   | 11 <sup>ο</sup> ΕΙΔ. ΔΣ ΘΕΣ/ΝΙΚΗΣ                     | ΝΟΣΟΚΟΜΕΙΟ ΓΕΝΝΗΜΑΤΑΣ                                 | 2310211372                |
| 9   | 12 <sup>ο</sup> ΕΙΔ. ΔΣ ΘΕΣ/ΝΙΚΗΣ                     | ΣΤ. ΚΥΡΙΑΚΙΔΗ 1 - ΠΑΙΔΙΑΤΡΙΚΗ<br>ΠΑΝ/ΚΗ ΚΛΙΝΙΚΗ ΑΧΕΠΑ | 2310204077                |
| 10  | ΕΙΔ. ΔΣ ΣΧΟΛΗΣ ΤΥΦΛΩΝ                                 | ΒΑΣ. ΟΛΓΑΣ 32   | 2310857722                |
| 11  | ΕΙΔ. ΔΣ ΓΙΑ ΠΑΙΔΙΑ ΜΕ ΑΥΤΙΣΜΟ                         | 17ΗΣ ΝΟΕΜΒΡΙΟΥ 83                                     | 2310968193                |
| 12  | 6/Θ ΕΙΔ. ΔΣ ΚΩΦΩΝ-ΒΑΡΗΚΟΩΝ<br>ΣΤΟ ΕΙΚ ΠΑΝΟΡΑΜΑΤΟΣ     | ΚΟΜΝΗΝΩΝ 86   | 2310342883,<br>2310332930 |
| 13  | <b>6/Θ ΕΙΔ. ΔΣ ΚΑΛΑΜΑΡΙΑΣ</b>                         | <b>ΣΕ ΑΝΑΣΤΟΛΗ</b>                                    |                           |
| 14  | ΕΙΔ. ΔΣ ΘΕΡΜΑΪΚΟΥ                                     | ΔΑΓΚΛΗ 2  | 2392306818                |
| 15  | ΕΙΔ. ΔΣ ΝΟΣΟΚ. ΠΑΠΑΝΙΚΟΛΑΟΥ                           | ΝΟΣΟΚΟΜΕΙΟ ΠΑΠΑΝΙΚΟΛΑΟΥ                               | 2313307576                |

### ΔΗΜΟΤΙΚΑ ΔΥΤΙΚΗΣ ΘΕΣΣΑΛΟΝΙΚΗΣ





**Δημοτικά Σχολεία Δήμου Αμπελοκήπων – Μενεμένης**

| Α/Α | ΟΝΟΜΑΣΙΑ ΣΧΟΛΕΙΟΥ                | ΔΙΕΥΘΥΝΣΗ                           | ΤΗΛΕΦΩΝΟ   |
|-----|----------------------------------|-------------------------------------|------------|
| 1   | 1 <sup>ο</sup> ΔΣ ΑΜΠΕΛΟΚΗΠΩΝ    | ΠΑΝΤΑΖΟΠΟΥΛΟΥ 10                    | 2310732149 |
| 2   | 2 <sup>ο</sup> ΔΣ ΑΜΠΕΛΟΚΗΠΩΝ    | ΤΖΕΚΑΚΗ                             | 2310733419 |
| 3   | 3 <sup>ο</sup> ΔΣ ΑΜΠΕΛΟΚΗΠΩΝ    | ΦΙΛΙΠΠΟΥΠΟΛΕΩΣ 58                   | 2310730702 |
| 4   | 4 <sup>ο</sup> ΔΣ ΑΜΠΕΛΟΚΗΠΩΝ    | 28ΗΣ ΟΚΤΩΒΡΙΟΥ 79                   | 2310731159 |
| 5   | 5 <sup>ο</sup> ΔΣ ΑΜΠΕΛΟΚΗΠΩΝ    | ΤΕΡΜΑ ΦΙΛΙΠΠΟΥΠΟΛΕΩΣ                | 2310732558 |
| 6   | 7 <sup>ο</sup> ΔΣ ΑΜΠΕΛΟΚΗΠΩΝ    | ΜΑΡΑΘΩΝΟΣ 17                        | 2310732186 |
| 7   | 8 <sup>ο</sup> ΔΣ ΑΜΠΕΛΟΚΗΠΩΝ    | Δ. Γ. ΣΚΕΠΑΡΝΗ 1 Α                  | 2310734180 |
| 8   | 12 <sup>ο</sup> ΔΣ ΑΜΠΕΛΟΚΗΠΩΝ   | ΤΖΕΚΑΚΗ                             | 2310726770 |
| 9   | 13 <sup>ο</sup> ΔΣ ΑΜΠΕΛΟΚΗΠΩΝ   | ΕΘΝΙΚΗΣ ΑΝΤΙΣΤΑΣΗΣ 59               | 2310737426 |
| 10  | 1 <sup>ο</sup> ΔΣ ΜΕΝΕΜΕΝΗΣ      | Μ. ΤΡΙΑΝΤΑΦΥΛΛΙΔΗ 1                 | 2310732464 |
| 11  | 2 <sup>ο</sup> ΔΣ ΜΕΝΕΜΕΝΗΣ      | Ν. ΚΥΡΙΑΚΙΔΗ 1                      | 2310732912 |
| 12  | 3 <sup>ο</sup> ΔΙΑΠ ΔΣ ΜΕΝΕΜΕΝΗΣ | ΚΟΛΟΚΟΤΡΩΝΗ & ΚΩΝΣΤΑΝΤΙΝΟΥΠΟΛΕΩΣ 58 | 2310763945 |
| 13  | 4 <sup>ο</sup> ΔΣ ΜΕΝΕΜΕΝΗΣ      | Ν. ΚΥΡΙΑΚΙΔΗ 1                      | 2310723604 |
| 14  | 5 <sup>ο</sup> ΔΙΑΠ ΔΣ ΜΕΝΕΜΕΝΗΣ | Μ. ΑΛΕΞΑΝΔΡΟΥ & ΑΓ. ΝΕΚΤΑΡΙΟΥ 1     | 2310707313 |
| 15  | 6 <sup>ο</sup> ΔΣ ΜΕΝΕΜΕΝΗΣ      | ΜΟΥΤΑΦΗ 4                           | 2310740221 |

**Δημοτικά Σχολεία Δήμου Βόλβης**

| Α/Α | ΟΝΟΜΑΣΙΑ ΣΧΟΛΕΙΟΥ                  | ΔΙΕΥΘΥΝΣΗ         | ΤΗΛΕΦΩΝΟ   |
|-----|------------------------------------|-------------------|------------|
| 1   | ΔΣ ΑΡΕΘΟΥΣΑΣ                       | ΑΡΕΘΟΥΣΑ          | 2395041313 |
| 2   | ΔΣ ΑΣΠΡΟΒΑΛΤΑΣ                     | ΑΣΠΡΟΒΑΛΤΑ        | 2397022205 |
| 3   | ΔΣ ΜΙΚΡΗΣ ΒΟΛΒΗΣ                   | ΜΙΚΡΗ ΒΟΛΒΗ       | 2397051230 |
| 4   | ΔΣ ΝΕΑΣ ΑΠΟΛΛΩΝΙΑΣ                 | ΝΕΑ ΑΠΟΛΛΩΝΙΑ     | 2393041275 |
| 5   | ΔΣ ΝΕΑΣ ΜΑΔΥΤΟΥ                    | ΝΕΑ ΜΑΔΥΤΟΣ       | 2397041578 |
| 6   | ΔΣ ΝΕΩΝ ΒΡΑΣΝΩΝ                    | 7ΗΣ ΠΑΡΑΛΙΑΚΗΣ 52 | 2397022940 |
| 7   | 1 <sup>ο</sup> ΔΣ ΠΑΡΑΛΙΑΣ ΣΤΑΥΡΟΥ | ΠΑΡΑΛΙΑ ΣΤΑΥΡΟΥ   | 2397061339 |

**Δημοτικά Σχολεία Δήμου Δέλτα**

**Ενημερωτικός Οδηγός Φρουράς Θεσσαλονίκης**

| <b>A/A</b> | <b>ΟΝΟΜΑΣΙΑ ΣΧΟΛΕΙΟΥ</b>         | <b>ΔΙΕΥΘΥΝΣΗ</b>         | <b>ΤΗΛΕΦΩΝΟ</b> |
|------------|----------------------------------|--------------------------|-----------------|
| 1          | ΔΣ ΑΝΑΤΟΛΙΚΟΥ                    | ΣΧΟΛΕΙΟΥ 2               | 2310718010      |
| 2          | ΔΣ ΒΡΑΧΙΑΣ                       | ΒΡΑΧΙΑ                   | 2391031246      |
| 3          | 1 <sup>ο</sup> ΔΣ ΔΙΑΒΑΤΩΝ       | ΔΗΜ. ΚΟΜΝΗΝΩΝ 6-8        | 2310781751      |
| 4          | 2 <sup>ο</sup> ΔΣ ΔΙΑΒΑΤΩΝ       | ΚΑΝΑΡΗ 1                 | 2310781323      |
| 5          | 3 <sup>ο</sup> ΔΣ ΔΙΑΒΑΤΩΝ       | ΚΑΝΑΡΗ 1                 | 2310781124      |
| 6          | 1 <sup>ο</sup> ΔΣ ΚΑΛΟΧΩΡΙΟΥ     | ΔΑΒΑΚΗ 3                 | 2310751288      |
| 7          | 2 <sup>ο</sup> ΔΣ ΚΑΛΟΧΩΡΙΟΥ     | ΜΙΛΤΙΑΔΟΥ 1              | 2310752850      |
| 8          | 1 <sup>ο</sup> ΔΣ ΚΥΜΙΝΩΝ        | Μ. ΑΛΕΞΑΝΔΡΟΥ            | 2391041241      |
| 9          | 2 <sup>ο</sup> ΔΣ ΚΥΜΙΝΩΝ        | 25ΗΣ ΜΑΡΤΙΟΥ             | 2391042902      |
| 10         | 1 <sup>ο</sup> ΔΣ ΝΕΑΣ ΜΑΓΝΗΣΙΑΣ | Β. ΓΕΩΡΓΙΟΥ 29           | 2310781212      |
| 11         | 2 <sup>ο</sup> ΔΣ ΝΕΑΣ ΜΑΓΝΗΣΙΑΣ | ΗΡΟΔΟΤΟΥ                 | 2311243736      |
| 12         | ΔΣ ΝΕΩΝ ΜΑΛΓΑΡΩΝ                 | Ν. ΜΑΛΓΑΡΑ               | 2391041244      |
| 13         | 1 <sup>ο</sup> ΔΣ ΣΙΝΔΟΥ         | ΔΗΜΗΤΡΙΟΥ ΠΑΠΑΔΟΠΟΥΛΟΥ 2 | 2310798110      |
| 14         | 2 <sup>ο</sup> ΔΣ ΣΙΝΔΟΥ         | Μ. ΑΛΕΞΑΝΔΡΟΥ 74         | 2310798183      |
| 15         | 3 <sup>ο</sup> ΔΣ ΣΙΝΔΟΥ         | 28ΗΣ ΟΚΤΩΒΡΙΟΥ 1         | 2310796830      |
| <b>16</b>  | <b>4<sup>ο</sup> ΔΣ ΣΙΝΔΟΥ</b>   |                          |                 |
| 17         | 1 <sup>ο</sup> ΔΣ ΧΑΛΑΣΤΡΑΣ      | Μ. ΑΛΕΞΑΝΔΡΟΥ 51         | 2310792314      |
| 18         | 2 <sup>ο</sup> ΔΣ ΧΑΛΑΣΤΡΑΣ      | ΚΑΜΠΑΝΙΑΣ 14             | 2310792315      |
| 19         | 3 <sup>ο</sup> ΔΣ ΧΑΛΑΣΤΡΑΣ      | ΧΑΛΑΣΤΡΑ                 | 2310792030      |

**Δημοτικά Σχολεία Δήμου Κορδελιού – Ευόσμου**

| <b>A/A</b> | <b>ΟΝΟΜΑΣΙΑ ΣΧΟΛΕΙΟΥ</b>                    | <b>ΔΙΕΥΘΥΝΣΗ</b>       | <b>ΤΗΛΕΦΩΝΟ</b> |
|------------|---|------------------------|-----------------|
| 1          | 13 <sup>ο</sup> ΕΙΔΙΚΟ ΔΣ ΘΕΣΣΑΛΟΝΙΚΗΣ      | ΚΡΗΤΗΣ-ΚΥΠΡΟΥ ΓΩΝΙΑ 18 | 2310775063      |
| 2          | 1 <sup>ο</sup> ΔΣ ΕΛΕΥΘΕΡΙΟΥ-ΚΟΡΔΕΛΙΟΥ      | ΑΝΔΡΕΑ ΠΑΠΑΝΔΡΕΟΥ 16   | 2310763718      |
| 3          | 2 <sup>ο</sup> ΔΣ ΕΛΕΥΘΕΡΙΟΥ-ΚΟΡΔΕΛΙΟΥ      | ΜΑΚΕΔΟΝΟΜΑΧΩΝ 7        | 2310763632      |
| 4          | 3 <sup>ο</sup> ΔΣ ΕΛΕΥΘΕΡΙΟΥ-ΚΟΡΔΕΛΙΟΥ      | ΜΑΚΕΔΟΝΟΜΑΧΩΝ 7        | 2310706740      |
| 5          | 4 <sup>ο</sup> ΔΣ ΕΛΕΥΘΕΡΙΟΥ-ΚΟΡΔΕΛΙΟΥ      | ΚΑΤΣΑΝΤΩΝΗ - Φ.ΦΛΩΡΟΥ  | 2310764384      |
| 6          | 5 <sup>ο</sup> ΔΣ ΕΛΕΥΘΕΡΙΟΥ-ΚΟΡΔΕΛΙΟΥ      | ΤΙΜΙΟΥ ΣΤΑΥΡΟΥ 1       | 2310763290      |
| 7          | 6 <sup>ο</sup> ΔΙΑΠ ΔΣ ΕΛΕΥΘΕΡΙΟΥ-ΚΟΡΔΕΛΙΟΥ | ΔΑΒΑΚΗ 18              | 2310761420      |
| 8          | 7 <sup>ο</sup> ΔΣ ΕΛΕΥΘΕΡΙΟΥ-ΚΟΡΔΕΛΙΟΥ      | ΜΕΛΙΝΑΣ ΜΕΡΚΟΥΡΗ 30    | 2310766086      |
| 9          | 8 <sup>ο</sup> ΔΣ ΕΛΕΥΘΕΡΙΟΥ-ΚΟΡΔΕΛΙΟΥ      | ΚΡΗΤΗΣ ΚΑΙ ΚΥΠΡΟΥ 14   | 2310705952      |
| 10         | 3 <sup>ο</sup> ΕΙΔΙΚΟ ΔΣ ΘΕΣΣΑΛΟΝΙΚΗΣ       | ΠΑΠΑΦΛΕΣΣΑ 2           | 2310656235      |
| 11         | 1 <sup>ο</sup> ΔΣ ΕΥΟΣΜΟΥ                   | 28ΗΣ ΟΚΤΩΒΡΙΟΥ 13      | 2310763344      |

**Ενημερωτικός Οδηγός Φρουράς Θεσσαλονίκης**

| <b>Α/Α</b> | <b>ΟΝΟΜΑΣΙΑ ΣΧΟΛΕΙΟΥ</b>       | <b>ΔΙΕΥΘΥΝΣΗ</b>             | <b>ΤΗΛΕΦΩΝΟ</b> |
|------------|--------------------------------|------------------------------|-----------------|
| 12         | 2 <sup>ο</sup> ΔΣ ΕΥΟΣΜΟΥ      | ΦΙΛΙΠΠΟΥ ΚΑΙ ΜΑΙΑΝΔΡΟΥ 2     | 2310767281      |
| 13         | 3 <sup>ο</sup> ΠΕΙΡ ΔΣ ΕΥΟΣΜΟΥ | ΚΑΡΑΟΛΗ-ΔΗΜΗΤΡΙΟΥ 26         | 2310703788      |
| 14         | 4 <sup>ο</sup> ΔΣ ΕΥΟΣΜΟΥ      | ΘΑΛΕΙΑΣ ΚΑΙ ΝΕΜΕΑΣ 1         | 2310762062      |
| 15         | 5 <sup>ο</sup> ΔΣ ΕΥΟΣΜΟΥ      | 17ΗΣ ΝΟΕΜΒΡΙΟΥ 2             | 2310762922      |
| 16         | 6 <sup>ο</sup> ΔΙΑΠ ΔΣ ΕΥΟΣΜΟΥ | ΕΙΡΗΝΗΣ-ΜΑΚΕΔΟΝΟΜΑΧΩΝ        | 2310764235      |
| 17         | 7 <sup>ο</sup> ΔΣ ΕΥΟΣΜΟΥ      | ΜΑΚΕΔΟΝΙΑΣ 62                | 2310761071      |
| 18         | 8 <sup>ο</sup> ΔΣ ΕΥΟΣΜΟΥ      | 17ΗΣ ΝΟΕΜΒΡΙΟΥ 2             | 2310709326      |
| 19         | 9 <sup>ο</sup> ΔΣ ΕΥΟΣΜΟΥ      | ΠΑΠΑΦΛΕΣΣΑ 18                | 2310656475      |
| 20         | 10 <sup>ο</sup> ΔΣ ΕΥΟΣΜΟΥ     | ΑΚΡΙΤΑ 37                    | 2310653703      |
| 21         | 11 <sup>ο</sup> ΔΣ ΕΥΟΣΜΟΥ     | ΧΑΡΙΛΑΟΥ ΤΡΙΚΟΥΠΗ 26         | 2310650761      |
| 22         | 12 <sup>ο</sup> ΔΣ ΕΥΟΣΜΟΥ     | ΠΑΠΑΦΛΕΣΣΑ 18                | 2310640101      |
| 23         | 13 <sup>ο</sup> ΔΣ ΕΥΟΣΜΟΥ     | 25ΗΣ ΜΑΡΤΙΟΥ ΚΑΙ ΠΡΩΤΟΜΑΓΙΑΣ | 2310587802      |
| 24         | 14 <sup>ο</sup> ΔΣ ΕΥΟΣΜΟΥ     | 28ΗΣ ΟΚΤΩΒΡΙΟΥ 13            | 2310775400      |
| 25         | 15 <sup>ο</sup> ΔΣ ΕΥΟΣΜΟΥ     | ΘΑΛΕΙΑΣ-ΝΕΜΕΑΣ               | 2310759117      |
| 26         | 16 <sup>ο</sup> ΔΣ ΕΥΟΣΜΟΥ     | ΠΕΥΚΩΝ 2                     | 2310587637      |
| 27         | 17 <sup>ο</sup> ΔΣ ΕΥΟΣΜΟΥ     | ΑΚΡΙΤΑ 37                    | 2310652481      |
| 28         | 18 <sup>ο</sup> ΔΣ ΕΥΟΣΜΟΥ     | ΜΑΙΑΝΔΡΟΥ-ΦΙΛΙΠΠΟΥ 2         | 2310770471      |
| 29         | 19 <sup>ο</sup> ΔΣ ΕΥΟΣΜΟΥ     | ΚΑΖΑΝΤΖΑΚΗ 43                | 2310700093      |
| 30         | 20 <sup>ο</sup> ΔΣ ΕΥΟΣΜΟΥ     | 17ΗΣ ΝΟΕΜΒΡΗ ΚΑΙ ΒΕΡΓΙΝΑΣ    | 2310763661      |
| 31         | 21 <sup>ο</sup> ΔΣ ΕΥΟΣΜΟΥ     | ΧΑΡΙΛΑΟΥ ΤΡΙΚΟΥΠΗ 26         | 2310641090      |
| 32         | 22 <sup>ο</sup> ΔΣ ΕΥΟΣΜΟΥ     | ΘΑΛΕΙΑΣ-ΝΕΜΕΑΣ               | 2310700313      |
| 33         | 23 <sup>ο</sup> ΔΣ ΕΥΟΣΜΟΥ     | 25ΗΣ ΜΑΡΤΙΟΥ-ΠΡΩΤΟΜΑΓΙΑΣ     | 2310643540      |
| 34         | 24 <sup>ο</sup> ΔΣ ΕΥΟΣΜΟΥ     | ΓΟΡΓΟΠΟΤΑΜΟΥ 3               | 2310764302      |
| 35         | 25 <sup>ο</sup> ΔΣ ΕΥΟΣΜΟΥ     | ΑΝΩΘΕΝ ΠΕΡΙΦΕΡΕΙΑΚΟΥ         | 2310689189      |

**Δημοτικά Σχολεία Δήμου Λαγκαδά**

| <b>Α/Α</b> | <b>ΟΝΟΜΑΣΙΑ ΣΧΟΛΕΙΟΥ</b> | <b>ΔΙΕΥΘΥΝΣΗ</b> | <b>ΤΗΛΕΦΩΝΟ</b> |
|------------|--------------------------|------------------|-----------------|
| 1          | ΕΙΔΙΚΟ ΔΣ ΛΑΓΚΑΔΑ        | ΛΟΦΙΣΚΟΣ         | 2395026088      |
| 2          | ΔΣ ΑΓΙΟΥ ΒΑΣΙΛΕΙΟΥ       | ΑΓΙΟΣ ΒΑΣΙΛΕΙΟΣ  | 2394051218      |
| 3          | ΔΣ ΑΣΚΟΥ                 | ΑΣΚΟΣ            | 2395061274      |
| 4          | ΔΣ ΑΣΣΗΡΟΥ               | ΜΑΚΕΔΟΝΙΑΣ 1     | 2394061266      |
| 5          | ΔΣ ΓΕΡΑΚΑΡΟΥΣ            | ΓΕΡΑΚΑΡΟΥ        | 2393022334      |



| Α/Α | ΟΝΟΜΑΣΙΑ ΣΧΟΛΕΙΟΥ         | ΔΙΕΥΘΥΝΣΗ        | ΤΗΛΕΦΩΝΟ   |
|-----|---------------------------|------------------|------------|
| 6   | ΔΣ ΖΑΓΚΛΙΒΕΡΙΟΥ           | ΖΑΓΚΛΙΒΕΡΙ       | 2393021112 |
| 7   | ΔΣ ΗΡΑΚΛΕΙΟΥ              | ΗΡΑΚΛΕΙΟ         | 2394022765 |
| 8   | ΔΣ ΚΑΒΑΛΑΡΙΟΥ             | ΚΑΒΑΛΑΡΙ         | 2394052138 |
| 9   | ΔΣ ΚΟΛΧΙΚΟΥ               | ΚΟΛΧΙΚΟ          | 2394041205 |
| 10  | ΔΣ ΚΡΙΘΙΑΣ                | ΚΡΙΘΙΑ           | 2394054036 |
| 11  | ΔΣ ΚΡΥΟΝΕΡΙΟΥ             | ΚΡΥΟΝΕΡΙ         | 2395051216 |
| 12  | 1 <sup>ο</sup> ΔΣ ΛΑΓΚΑΔΑ | Μ. ΑΛΕΞΑΝΔΡΟΥ 24 | 2394022515 |
| 13  | 2 <sup>ο</sup> ΔΣ ΛΑΓΚΑΔΑ | ΛΟΥΤΡΩΝ 18       | 2394022695 |
| 14  | 3 <sup>ο</sup> ΔΣ ΛΑΓΚΑΔΑ | ΚΑΣΣΑΝΔΡΟΥ 37    | 2394025389 |
| 15  | ΔΣ ΛΑΓΚΑΔΙΚΙΩΝ            | ΛΑΓΚΑΔΙΚΙΑ       | 2393022030 |
| 16  | ΔΣ ΛΑΓΥΝΩΝ                | ΛΑΓΥΝΑ           | 2394071765 |
| 17  | ΔΣ ΞΥΛΟΠΟΛΗΣ              | ΞΥΛΟΠΟΛΗ         | 2394093203 |
| 18  | ΔΣ ΟΣΣΑΣ                  | ΟΣΣΑ             | 2394091204 |
| 19  | ΔΣ ΠΕΡΙΒΟΛΑΚΙΟΥ           | ΠΕΡΙΒΟΛΑΚΙ       | 2394022747 |
| 20  | ΔΣ ΣΟΧΟΥ                  | ΣΤ. ΠΑΠΑΖΗ 32    | 2395022228 |
| 21  | ΔΣ ΧΡΥΣΑΥΓΗΣ              | ΧΡΥΣΑΥΓΗ         | 2394022619 |

**Δημοτικά Σχολεία Δήμου Νεάπολης – Συκεών**

| Α/Α | ΟΝΟΜΑΣΙΑ ΣΧΟΛΕΙΟΥ              | ΔΙΕΥΘΥΝΣΗ                           | ΤΗΛΕΦΩΝΟ   |
|-----|--------------------------------|-------------------------------------|------------|
| 1   | ΕΙΔΙΚΟ ΔΣ ΙΝΑΑ ΠΕΥΚΩΝ          | 9ΗΣ ΚΩΝΣΤΑΝΤΙΝΟΥΠΟΛΕΩΣ<br>22        | 2310673666 |
| 2   | 1 <sup>ο</sup> ΔΣ ΑΓΙΟΥ ΠΑΥΛΟΥ | ΛΕΩΦΟΡΟΣ ΏΧΙ 25 -ΤΕΡΜΑ<br>ΔΑΣΟΥΣ    | 2310205416 |
| 3   | 2 <sup>ο</sup> ΔΣ ΑΓΙΟΥ ΠΑΥΛΟΥ | ΤΕΡΜΑ ΥΔΡΑΓΩΓΕΙΟΥ-<br>ΕΥΑΓΓΕΛΙΣΤΡΙΑ | 2310205450 |
| 4   | 1 <sup>ο</sup> ΔΣ ΝΕΑΠΟΛΗΣ     | ΕΛ. ΒΕΝΙΖΕΛΟΥ 99                    | 2310612856 |
| 5   | 2 <sup>ο</sup> ΔΣ ΝΕΑΠΟΛΗΣ     | Π. ΚΟΥΝΤΟΥΡΙΩΤΗ 12                  | 2310613381 |
| 6   | 3 <sup>ο</sup> ΔΣ ΝΕΑΠΟΛΗΣ     | ΑΘ. ΔΙΑΚΟΥ 27                       | 2310511675 |
| 7   | 5 <sup>ο</sup> ΔΣ ΝΕΑΠΟΛΗΣ     | ΑΘ. ΔΙΑΚΟΥ 27                       | 2310527771 |
| 8   | 7 <sup>ο</sup> ΔΣ ΝΕΑΠΟΛΗΣ     | Κ. ΚΑΡΑΜΑΝΛΗ 31                     | 2310545484 |
| 9   | 8 <sup>ο</sup> ΔΣ ΝΕΑΠΟΛΗΣ     | ΣΤΡΑΤΟΠΕΔΟ ΣΤΡΕΜΠΕΝΙΩΤΗ             | 2310624600 |
| 10  | 10 <sup>ο</sup> ΔΣ ΝΕΑΠΟΛΗΣ    | ΤΕΡΜΑ ΦΡΑΓΚΛΙΝΟΥ ΡΟΥΣΒΕΛΤ           | 2310615012 |
| 11  | 12 <sup>ο</sup> ΔΣ ΝΕΑΠΟΛΗΣ    | ΠΡΩΗΝ ΣΤΡΑΤΟΠΕΔΟ<br>ΣΤΡΕΜΠΕΝΙΩΤΗ    | 2310623258 |



**Ενημερωτικός Οδηγός Φρουράς Θεσσαλονίκης**

| <b>Α/Α</b> | <b>ΟΝΟΜΑΣΙΑ ΣΧΟΛΕΙΟΥ</b>  | <b>ΔΙΕΥΘΥΝΣΗ</b>                      | <b>ΤΗΛΕΦΩΝΟ</b> |
|------------|---------------------------|---------------------------------------|-----------------|
| 12         | 1 <sup>ο</sup> ΔΣ ΠΕΥΚΩΝ  | Λ. ΔΗΜΟΚΡΑΤΙΑΣ 59                     | 2310675633      |
| 13         | 2 <sup>ο</sup> ΔΣ ΠΕΥΚΩΝ  | ΤΡΙΩΝ ΙΕΡΑΡΧΩΝ 5                      | 2310673202      |
| 14         | 3 <sup>ο</sup> ΔΣ ΠΕΥΚΩΝ  | ΕΙΡΗΝΗΣ 3                             | 2310676079      |
| 15         | 4 <sup>ο</sup> ΔΣ ΠΕΥΚΩΝ  | ΤΡΙΩΝ ΙΕΡΑΡΧΩΝ 5                      | 2310672297      |
| 16         | 1 <sup>ο</sup> ΔΣ ΣΥΚΕΩΝ  | Ζ.ΓΟΥΝΑΡΙΔΗ-Μ.ΜΕΡΚΟΥΡΗ                | 2310610845      |
| 17         | 2 <sup>ο</sup> ΔΣ ΣΥΚΕΩΝ  | ΟΔ. ΚΑΙ ΑΠ. ΦΩΚΑ 17                   | 2310218820      |
| 18         | 3 <sup>ο</sup> ΔΣ ΣΥΚΕΩΝ  | Γ. ΓΕΝΝΗΜΑΤΑ 10                       | 2310614700      |
| 19         | 4 <sup>ο</sup> ΔΣ ΣΥΚΕΩΝ  | ΠΟΝΤΟΥ ΚΑΙ ΚΟΜΝΗΝΩΝ                   | 2310613727      |
| 20         | 5 <sup>ο</sup> ΔΣ ΣΥΚΕΩΝ  | ΖΑΧΑΡΙΑ ΓΟΥΝΑΡΙΔΗ- ΜΕΛΙΝΑ<br>ΜΕΡΚΟΥΡΗ | 2310610662      |
| 21         | 6 <sup>ο</sup> ΔΣ ΣΥΚΕΩΝ  | Γ. ΓΕΝΝΗΜΑΤΑ 10                       | 2310619689      |
| 22         | 8 <sup>ο</sup> ΔΣ ΣΥΚΕΩΝ  | ΒΟΡΕΙΟΥ ΗΠΕΙΡΟΥ 7                     | 2310214315      |
| 23         | 10 <sup>ο</sup> ΔΣ ΣΥΚΕΩΝ | ΑΡΓΥΡΟΚΑΣΤΡΟΥ &<br>ΚΟΝΤΟΣΟΓΛΟΥ        | 2310612345      |
| 24         | 11 <sup>ο</sup> ΔΣ ΣΥΚΕΩΝ | ΠΟΝΤΟΥ ΚΑΙ ΚΟΜΝΗΝΩΝ                   | 2310631853      |

**Δημοτικά Σχολεία Δήμου Παύλου Μελά**

| <b>Α/Α</b> | <b>ΟΝΟΜΑΣΙΑ ΣΧΟΛΕΙΟΥ</b>              | <b>ΔΙΕΥΘΥΝΣΗ</b>        | <b>ΤΗΛΕΦΩΝΟ</b> |
|------------|---------------------------------------|-------------------------|-----------------|
| 1          | 5 <sup>ο</sup> ΕΙΔΙΚΟ ΔΣ ΘΕΣΣΑΛΟΝΙΚΗΣ | ΑΔΑΜΑΝΤΙΟΥ ΚΟΡΑΗ 4      | 2310673666      |
| 2          | ΕΙΔΙΚΟ ΔΣ ΝΟΣ ΠΑΠΑΓΕΩΡΓΙΟΥ            | ΕΥΚΑΡΠΙΑ                | 2310205416      |
| 3          | 1 <sup>ο</sup> ΔΣ ΕΥΚΑΡΠΙΑΣ           | ΝΙΚΟΛΑΟΥ ΠΛΑΣΤΗΡΑ 2     | 2310205450      |
| 4          | 2 <sup>ο</sup> ΔΣ ΕΥΚΑΡΠΙΑΣ           | ΠΑΠΑΝΑΣΤΑΣΙΟΥ 1         | 2310612856      |
| 5          | 3 <sup>ο</sup> ΔΣ ΕΥΚΑΡΠΙΑΣ           | ΔΩΔΕΚΑΝΗΣΟΥ 16          | 2310613381      |
| 6          | 4 <sup>ο</sup> ΔΣ ΕΥΚΑΡΠΙΑΣ           | Ν. ΠΛΑΣΤΗΡΑ 2           | 2310511675      |
| 7          | 1 <sup>ο</sup> ΔΣ ΠΟΛΙΧΝΗΣ            | ΣΧΟΛΕΙΟΥ 1              | 2310545484      |
| 8          | 2 <sup>ο</sup> ΔΣ ΠΟΛΙΧΝΗΣ            | ΚΥΡΙΑΚΟΠΟΥΛΟΥ 11        | 2310624600      |
| 9          | 3 <sup>ο</sup> ΔΣ ΠΟΛΙΧΝΗΣ            | ΔΙΓΕΝΗ ΚΑΙ ΙΑΣΩΝΙΔΟΥ    | 2310615012      |
| 10         | 4 <sup>ο</sup> ΔΣ ΠΟΛΙΧΝΗΣ            | ΛΕΩΦΟΡΟΣ ΣΤΡΑΤΟΥ 131    | 2310623258      |
| 11         | 5 <sup>ο</sup> ΔΣ ΠΟΛΙΧΝΗΣ            | ΑΡΚΑΔΙΟΥ 35             | 2310675633      |
| 12         | 6 <sup>ο</sup> ΔΣ ΠΟΛΙΧΝΗΣ            | ΤΕΡΜΑ ΚΗΦΙΣΙΑΣ          | 2310673202      |
| 13         | 10 <sup>ο</sup> ΔΣ ΠΟΛΙΧΝΗΣ           | ΟΛΥΜΠΙΟΝΙΚΗ ΚΑΡΥΠΙΔΗ 11 | 2310676079      |
| 14         | 12 <sup>ο</sup> ΔΣ ΠΟΛΙΧΝΗΣ           | ΑΡΚΑΔΙΟΥ 35             | 2310672297      |
| 15         | 13 <sup>ο</sup> ΔΣ ΠΟΛΙΧΝΗΣ           | ΦΙΛΙΠΠΟΥ 85             | 2310610845      |
| 16         | 14 <sup>ο</sup> ΔΣ ΠΟΛΙΧΝΗΣ           | ΣΤΡΑΤΟΠΕΔΟ ΠΑΥΛΟΥ ΜΕΛΑ  | 2310218820      |

## Ενημερωτικός Οδηγός Φρουράς Θεσσαλονίκης



| Α/Α | ΟΝΟΜΑΣΙΑ ΣΧΟΛΕΙΟΥ              | ΔΙΕΥΘΥΝΣΗ                        | ΤΗΛΕΦΩΝΟ   |
|-----|--------------------------------|----------------------------------|------------|
| 17  | 1 <sup>ο</sup> ΔΣ ΣΤΑΥΡΟΥΠΟΛΗΣ | ΓΡ. ΛΑΜΠΡΑΚΗ 26                  | 2310613727 |
| 18  | 2 <sup>ο</sup> ΔΣ ΣΤΑΥΡΟΥΠΟΛΗΣ | ΦΛΕΜΙΝΓΚ 41                      | 2310610662 |
| 18  | 3 <sup>ο</sup> ΔΣ ΣΤΑΥΡΟΥΠΟΛΗΣ | ΝΑΥΑΡΙΝΟΥ 1                      | 2310619689 |
| 19  | 4 <sup>ο</sup> ΔΣ ΣΤΑΥΡΟΥΠΟΛΗΣ | ΔΑΒΑΚΗ 40                        | 2310214315 |
| 20  | 5 <sup>ο</sup> ΔΣ ΣΤΑΥΡΟΥΠΟΛΗΣ | Α. ΒΕΛΟΥΧΙΩΤΗ ΚΑΙ ΣΑΜΟΥ<br>ΓΩΝΙΑ | 2310612345 |
| 21  | 6 <sup>ο</sup> ΔΣ ΣΤΑΥΡΟΥΠΟΛΗΣ | ΑΓ. ΛΑΥΡΑΣ ΚΑΙ ΣΟΥΛΙΟΥ 32        | 2310631853 |

### Δημοτικά Σχολεία Δήμου Παύλου Μελά

| Α/Α | ΟΝΟΜΑΣΙΑ ΣΧΟΛΕΙΟΥ                 | ΔΙΕΥΘΥΝΣΗ             | ΤΗΛΕΦΩΝΟ   |
|-----|-----------------------------------|-----------------------|------------|
| 1   | ΕΙΔΙΚΟ ΔΣ ΑΓΙΟΥ ΑΘΑΝΑΣΙΟΥ         | Ο.Τ. Γ' 161           | 2310673666 |
| 2   | 1 <sup>ο</sup> ΔΣ ΑΓΙΟΥ ΑΘΑΝΑΣΙΟΥ | ΠΛ. ΙΩΑΝΝΟΥ ΜΕΤΑΞΑ 49 | 2310205416 |
| 3   | 2 <sup>ο</sup> ΔΣ ΑΓΙΟΥ ΑΘΑΝΑΣΙΟΥ | ΠΕΤΡΟΥ ΛΕΒΑΝΤΗ 5      | 2310205450 |
| 4   | ΔΣ ΑΓΧΙΑΛΟΥ                       | 30ΗΣ ΙΟΥΛΙΟΥ 23       | 2310612856 |
| 5   | ΔΣ ΑΔΕΝΔΡΟΥ                       | ΚΟΡΑΗ 1               | 2310613381 |
| 6   | ΔΣ ΑΚΡΟΠΟΤΑΜΟΥ                    | Ν. ΠΛΑΣΤΗΡΑ 2         |            |
| 7   | ΔΣ ΒΑΘΥΛΑΚΟΥ                      | ΛΥΜΠΕΡΗ ΠΑΥΛΙΔΑΚΗ     | 2310719231 |
| 8   | ΔΣ ΓΕΦΥΡΑΣ                        | ΔΗΜΟΚΡΑΤΙΑΣ 18        | 2310715338 |
| 9   | ΔΣ ΚΑΤΩ ΓΕΦΥΡΑΣ                   | ΚΑΤΩ ΓΕΦΥΡΑ           | 2310715493 |
| 10  | 1 <sup>ο</sup> ΔΣ ΚΟΥΦΑΛΙΩΝ       | ΕΘΝΙΚΗΣ ΑΝΤΙΣΤΑΣΗΣ 41 | 2391051374 |
| 11  | 2 <sup>ο</sup> ΔΣ ΚΟΥΦΑΛΙΩΝ       | ΕΘΝΙΚΗΣ ΑΝΤΙΣΤΑΣΗΣ 99 | 2391051378 |
| 12  | 3 <sup>ο</sup> ΔΣ ΚΟΥΦΑΛΙΩΝ       | ΑΓΙΟΥ ΑΘΑΝΑΣΙΟΥ 34    | 2391051376 |
| 13  | 4 <sup>ο</sup> ΔΣ ΚΟΥΦΑΛΙΩΝ       | ΠΑΠΑΦΛΕΣΣΑ 18         | 2391051340 |
| 14  | ΔΣ ΛΟΥΔΙΑ                         | ΛΟΥΔΙΑΣ               | 2391061311 |
| 15  | ΔΣ ΜΙΚΡΟΥ ΜΟΝΑΣΤΗΡΙΟΥ             | ΑΓΙΟΥ ΔΗΜΗΤΡΙΟΥ 6     | 2391061119 |
| 16  | ΔΣ ΝΕΑΣ ΜΕΣΗΜΒΡΙΑΣ                | ΜΑΥΡ. ΜΑΥΡΟΥΔΗ 18     | 2310713360 |
| 17  | ΔΣ ΠΡΟΧΩΜΑΤΟΣ                     | ΠΡΟΧΩΜΑ               | 2310711102 |
| 18  | ΔΣ ΧΑΛΚΗΔΟΝΑΣ                     | ΡΗΓΑ ΦΕΡΑΙΟΥ 16       | 2391022366 |

### Δημοτικά Σχολεία Δήμου Ωραιοκάστρου

| Α/Α | ΟΝΟΜΑΣΙΑ ΣΧΟΛΕΙΟΥ | ΔΙΕΥΘΥΝΣΗ | ΤΗΛΕΦΩΝΟ |
|-----|-------------------|-----------|----------|
|-----|-------------------|-----------|----------|

./.



| <b>Α/Α</b> | <b>ΟΝΟΜΑΣΙΑ ΣΧΟΛΕΙΟΥ</b>        | <b>ΔΙΕΥΘΥΝΣΗ</b>      | <b>ΤΗΛΕΦΩΝΟ</b> |
|------------|---------------------------------|-----------------------|-----------------|
| 1          | ΔΣ ΔΡΥΜΟΥ                       | ΔΡΥΜΟΣ                | 2394031127      |
| 2          | ΔΣ ΛΗΤΗΣ                        | ΣΧΟΛΕΙΟΥ 1            | 2394071226      |
| 3          | ΔΣ ΜΕΛΙΣΣΟΧΩΡΙΟΥ                | ΚΙΛΚΙΣ 9              | 2394031239      |
| 4          | ΔΣ ΝΕΑΣ ΦΙΛΑΔΕΛΦΕΙΑΣ            | ΝΕΑ ΦΙΛΑΔΕΛΦΕΙΑ       | 2310786010      |
| 5          | ΔΣ ΝΕΟΧΩΡΟΥΔΑΣ                  | ΝΕΟΧΩΡΟΥΔΑ            | 2310788058      |
| 6          | 1 <sup>ο</sup> ΔΣ ΠΑΛΑΙΟΚΑΣΤΡΟΥ | ΣΤΑΝΙΣΗ 2             | 2310696185      |
| 7          | 2 <sup>ο</sup> ΔΣ ΠΑΛΑΙΟΚΑΣΤΡΟΥ | ΠΥΘΑΓΟΡΑ 12           | 2310695171      |
| 8          | ΔΣ ΠΕΝΤΑΛΟΦΟΥ                   | ΠΕΝΤΑΛΟΦΟΣ            | 2310787581      |
| 9          | 1 <sup>ο</sup> ΔΣ ΩΡΑΙΟΚΑΣΤΡΟΥ  | ΑΡΙΣΤΟΤΕΛΟΥΣ 1        | 2310696267      |
| 10         | 2 <sup>ο</sup> ΔΣ ΩΡΑΙΟΚΑΣΤΡΟΥ  | ΛΕΜΟΝΙΑΣ ΑΛΣΟΥΣ       | 2310697780      |
| 11         | 3 <sup>ο</sup> ΔΣ ΩΡΑΙΟΚΑΣΤΡΟΥ  | ΝΕΣΤΟΥ 32             | 2310695993      |
| 12         | 4 <sup>ο</sup> ΔΣ ΩΡΑΙΟΚΑΣΤΡΟΥ  | ΜΕΓΑΛΟΥ ΑΛΕΞΑΝΔΡΟΥ 28 | 2310695322      |
| 13         | 5 <sup>ο</sup> ΔΣ ΩΡΑΙΟΚΑΣΤΡΟΥ  | ΜΕΛΙΣΣΟΧΩΡΙ           | 2394032966      |

### ΓΥΜΝΑΣΕΙΑ

#### **ΓΥΜΝΑΣΕΙΑ ΑΝΑΤΟΛΙΚΗΣ ΘΕΣΣΑΛΟΝΙΚΗΣ**

| <b>Α/Α</b> | <b>ΟΝΟΜΑΣΙΑ ΣΧΟΛΕΙΟΥ</b>                      | <b>ΔΙΕΥΘΥΝΣΗ</b>                              | <b>ΤΗΛΕΦΩΝΟ</b> |
|------------|---|---|-----------------|
| 1          | 1 <sup>ο</sup> ΓΥΜΝΑΣΙΟ ΘΕΣΣΑΛΟΝΙΚΗΣ          | ΒΑΣΙΛΙΣΣΗΣ ΟΛΓΑΣ 3 - 5                        | 2310830339      |
| 2          | 1 <sup>ο</sup> ΕΣΠΕΡΙΝΟ ΓΥΜΝΑΣΙΟ ΘΕΣΣΑΛΟΝΙΚΗΣ | ΙΚΤΙΝΟΥ 5                                     | 2310239379      |
| 3          | 1 <sup>ο</sup> ΠΡΟΤΥΠΟ ΓΥΜΝΑΣΙΟ ΘΕΣΣΑΛΟΝΙΚΗΣ  | ΕΘΝΙΚΗΣ ΑΜΥΝΗΣ 26                             | 2310819943      |
| 4          | 2 <sup>ο</sup> ΓΥΜΝΑΣΙΟ ΘΕΣΣΑΛΟΝΙΚΗΣ          | ΙΚΤΙΝΟΥ 5                                     | 2310238410      |
| 5          | 2 <sup>ο</sup> ΠΡΟΤΥΠΟ ΓΥΜΝΑΣΙΟ ΘΕΣΣΑΛΟΝΙΚΗΣ  | ΚΛΕΑΝΘΟΥΣ 30                                  | 2310939582      |
| 6          | 3 <sup>ο</sup> ΓΥΜΝΑΣΙΟ ΘΕΣΣΑΛΟΝΙΚΗΣ          | ΑΠΟΣΤΟΛΟΥ ΠΑΥΛΟΥ 28 & ΟΛΥΜΠΙΑΔΟΣ ΘΕΣΣΑΛΟΝΙΚΗΣ | 2310207353      |
| 7          | 4 <sup>ο</sup> ΓΥΜΝΑΣΙΟ ΘΕΣΣΑΛΟΝΙΚΗΣ          | ΣΥΓΓΡΟΥ 31                                    | 2310524000      |
| 8          | 5 <sup>ο</sup> ΓΥΜΝΑΣΙΟ ΘΕΣΣΑΛΟΝΙΚΗΣ          | ΜΑΡΙΑ ΚΑΛΛΑΣ 2Α                               | 2310812421      |
| 9          | 6 <sup>ο</sup> ΓΥΜΝΑΣΙΟ ΘΕΣΣΑΛΟΝΙΚΗΣ          | ΟΜΗΡΟΥ 2-4                                    | 2310844445      |
| 10         | 7 <sup>ο</sup> ΓΥΜΝΑΣΙΟ ΘΕΣΣΑΛΟΝΙΚΗΣ          | ΕΛΕΝΗΣ ΖΩΓΡΑΦΟΥ 4                             | 2310212173      |
| 11         | 8 <sup>ο</sup> ΓΥΜΝΑΣΙΟ ΘΕΣΣΑΛΟΝΙΚΗΣ          | ΛΥΣΙΚΡΑΤΟΥΣ 9                                 | 2310821831      |
| 12         | 11 <sup>ο</sup> ΓΥΜΝΑΣΙΟ ΘΕΣΣΑΛΟΝΙΚΗΣ         | ΠΑΡΟΔΟΣ ΣΚΟΥΦΑ                                | 2310206819      |
| 13         | 12 <sup>ο</sup> ΓΥΜΝΑΣΙΟ ΘΕΣΣΑΛΟΝΙΚΗΣ         | ΓΡ. ΚΟΛΩΝΙΑΡΗ 15                              | 2310521350      |
| 14         | 13 <sup>ο</sup> ΓΥΜΝΑΣΙΟ ΘΕΣΣΑΛΟΝΙΚΗΣ         | ΧΡΙΣΤΟΠΟΥΛΟΥ 6                                | 2310262721      |

## Ενημερωτικός Οδηγός Φρουράς Θεσσαλονίκης



| Α/Α | ΟΝΟΜΑΣΙΑ ΣΧΟΛΕΙΟΥ                                    | ΔΙΕΥΘΥΝΣΗ                           | ΤΗΛΕΦΩΝΟ   |
|-----|--|-------------------------------------|------------|
| 15  | 14 <sup>ο</sup> ΓΥΜΝΑΣΙΟ ΘΕΣΣΑΛΟΝΙΚΗΣ                | Γ. ΠΑΠΑΝΔΡΕΟΥ & Θ. ΣΟΦΟΥΛΗ<br>13    | 2310429199 |
| 16  | 15 <sup>ο</sup> ΓΥΜΝΑΣΙΟ ΘΕΣΣΑΛΟΝΙΚΗΣ                | ΚΑΡΟΛΟΥ ΝΤΗΛ 24                     | 2310278930 |
| 17  | 19 <sup>ο</sup> ΓΥΜΝΑΣΙΟ ΘΕΣΣΑΛΟΝΙΚΗΣ                | ΑΛΕΞΑΝΔΡΕΙΑΣ 93                     | 2310411534 |
| 18  | 26 <sup>ο</sup> ΓΥΜΝΑΣΙΟ ΘΕΣΣΑΛΟΝΙΚΗΣ                | ΚΑΣΣΑΑΝΔΡΟΥ 17-19                   | 2310284400 |
| 19  | 28 <sup>ο</sup> ΓΥΜΝΑΣΙΟ ΘΕΣΣΑΛΟΝΙΚΗΣ                | ΚΩΝΣΤΑΝΤΙΝΟΥ ΚΑΡΑΜΑΝΛΗ 95           | 2310929343 |
| 20  | 30 <sup>ο</sup> ΓΥΜΝΑΣΙΟ ΘΕΣΣΑΛΟΝΙΚΗΣ                | ΜΑΖΑΡΑΚΗ 1                          | 2310514114 |
| 21  | 31 <sup>ο</sup> ΓΥΜΝΑΣΙΟ ΘΕΣΣΑΛΟΝΙΚΗΣ                | ΕΝΤΙΣΟΝ 1                           | 2310835515 |
| 22  | 32 <sup>ο</sup> ΓΥΜΝΑΣΙΟ ΘΕΣΣΑΛΟΝΙΚΗΣ                | ΚΑΣΣΑΑΝΔΡΟΥ 17-19                   | 2310279964 |
| 23  | ΠΕΙΡΑΜΑΤΙΚΟ ΣΧΟΛΕΙΟ<br>ΠΑΝΕΠΙΣΤΗΜΙΟΥ<br>ΘΕΣΣΑΛΟΝΙΚΗΣ | ΔΕΛΜΟΥΖΟΥ 1 & ΑΓΙΑΣ ΣΟΦΙΑΣ<br>51    | 2310277809 |
| 24  | ΓΥΜΝΑΣΙΟ ΔΙΑΠΟΛΙΤΙΣΜΙΚΗΣ<br>ΕΚΠ/ΣΗΣ ΘΕΣ/ΝΙΚΗΣ        | ΕΘΝ. ΑΜΥΝΗΣ 8, ΘΕΣ/ΝΙΚΗ             | 2310329056 |
| 25  | 1 <sup>ο</sup> ΓΥΜΝΑΣΙΟ ΤΟΥΜΠΑΣ                      | ΠΑΠΑΦΗ 130 Α                        | 2310941673 |
| 26  | 2 <sup>ο</sup> ΓΥΜΝΑΣΙΟ ΤΟΥΜΠΑΣ                      | ΚΛΕΑΝΘΟΥΣ 30                        | 2310922623 |
| 27  | 4 <sup>ο</sup> ΓΥΜΝΑΣΙΟ ΤΟΥΜΠΑΣ                      | ΚΛΕΑΝΘΟΥΣ 30                        | 2310939550 |
| 28  | 1 <sup>ο</sup> ΓΥΜΝΑΣΙΟ ΑΝΩ ΤΟΥΜΠΑΣ                  | ΚΛΕΑΝΘΟΥΣ-ΠΑΠΑΗΛΙΑΚΗ                | 2310923916 |
| 29  | 2 <sup>ο</sup> ΓΥΜΝΑΣΙΟ ΑΝΩ ΤΟΥΜΠΑΣ                  | ΤΥΡΟΛΟΗΣ 17                         | 2310923633 |
| 30  | 1 <sup>ο</sup> ΓΥΜΝΑΣΙΟ ΜΑΛΑΚΟΠΗΣ                    | ΓΡΗΓΟΡΙΟΥ ΛΑΜΠΡΑΚΗ 204              | 2310906600 |
| 31  | 2 <sup>ο</sup> ΓΥΜΝΑΣΙΟ ΜΑΛΑΚΟΠΗΣ                    | ΑΛ. ΣΠΑΝΟΥ 2                        | 2310942531 |
| 32  | 1 <sup>ο</sup> ΓΥΜΝΑΣΙΟ ΧΑΡΙΛΑΟΥ                     | ΣΤΡ. ΓΕΝΝΑΔΙΟΥ 53                   | 2310308445 |
| 33  | 2 <sup>ο</sup> ΓΥΜΝΑΣΙΟ ΧΑΡΙΛΑΟΥ                     | ΑΝΑΞΙΜΑΝΔΡΟΥ 79                     | 2310316926 |
| 34  | 3 <sup>ο</sup> ΓΥΜΝΑΣΙΟ ΧΑΡΙΛΑΟΥ                     | ΚΑΡΔΙΤΣΑΣ 1Α                        | 2310306515 |
| 35  | 4 <sup>ο</sup> ΓΥΜΝΑΣΙΟ ΧΑΡΙΛΑΟΥ                     | Ν.ΠΛΑΣΤΗΡΑ ΚΑΙ ΓΑΖΗ 06-<br>ΧΑΡΙΛΑΟΥ | 2310308506 |
| 36  | 1 <sup>ο</sup> ΓΥΜΝΑΣΙΟ ΤΡΙΑΝΔΡΙΑΣ                   | ΓΥΜΝΑΣΤΗΡΙΟΥ 2                      | 2310924800 |
| 37  | 1 <sup>ο</sup> ΓΥΜΝΑΣΙΟ ΚΑΛΑΜΑΡΙΑΣ                   | ΧΗΛΗΣ 12                            | 2310415882 |
| 38  | 2 <sup>ο</sup> ΓΥΜΝΑΣΙΟ ΚΑΛΑΜΑΡΙΑΣ                   | Θ. ΣΟΦΟΥΛΗ 114                      | 2310413646 |
| 39  | 3 <sup>ο</sup> ΓΥΜΝΑΣΙΟ ΚΑΛΑΜΑΡΙΑΣ                   | ΜΗΤΡΟΠΟΛΙΤΟΥ ΓΕΝΝΑΔΙΟΥ 3            | 2310432936 |
| 40  | 4 <sup>ο</sup> ΓΥΜΝΑΣΙΟ ΚΑΛΑΜΑΡΙΑΣ                   | ΚΑΠΠΑΔΟΚΙΑΣ 16 Κ.ΑΛΚΥΟΝΟΣ           | 2310433701 |
| 41  | 6 <sup>ο</sup> ΓΥΜΝΑΣΙΟ ΚΑΛΑΜΑΡΙΑΣ                   | ΕΦΕΣΟΥ 3                            | 2310439365 |
| 42  | 7 <sup>ο</sup> ΓΥΜΝΑΣΙΟ ΚΑΛΑΜΑΡΙΑΣ                   | ΠΑΤΜΟΥ 13                           | 2310426480 |
| 43  | 8 <sup>ο</sup> ΓΥΜΝΑΣΙΟ ΚΑΛΑΜΑΡΙΑΣ                   | ΑΔΡΙΑΝΟΥΠΟΛΕΩΣ 2                    | 2310413171 |
| 44  | 9 <sup>ο</sup> ΓΥΜΝΑΣΙΟ ΚΑΛΑΜΑΡΙΑΣ                   | Α.ΤΡΙΤΣΗ-Α.ΠΑΠΑΝΔΡΕΟΥ               | 2310457613 |
| 45  | 10 <sup>ο</sup> ΓΥΜΝΑΣΙΟ ΚΑΛΑΜΑΡΙΑΣ                  | Γ. ΓΕΝΝΗΜΑΤΑ & ΚΥΡΙΛΛΟΥ<br>ΜΕΘΟΔΙΟΥ | 2310459127 |
| 46  | 1 <sup>ο</sup> ΓΥΜΝΑΣΙΟ ΠΥΛΛΙΑΣ                      | ΠΡΟΕΚΤΑΣΗ ΕΓΝΑΤΙΑΣ<br>ΙΣΜΗΝΗΣ 2     | 2310322232 |



## Ενημερωτικός Οδηγός Φρουράς Θεσσαλονίκης



| Α/Α | ΟΝΟΜΑΣΙΑ ΣΧΟΛΕΙΟΥ   | ΔΙΕΥΘΥΝΣΗ                                    | ΤΗΛΕΦΩΝΟ   |
|-----|---|--|------------|
| 47  | 2 <sup>ο</sup> ΓΥΜΝΑΣΙΟ ΠΥΛΛΙΑΣ   | ΔΟΜΝΑΣ ΒΙΖΒΙΖΗ 29                            | 2310948320 |
| 48  | ΜΟΥΣΙΚΟ ΓΥΜΝΑΣΙΟ & ΛΥΚ. ΤΑΞΕΙΣ ΘΕΣΣΑΛΟΝΙΚΗΣ                             | ΠΡΟΕΚΤΑΣΗ ΕΓΝΑΤΙΑΣ 118, ΠΥΛΛΙΑ ΘΕΣΣΑΛΟΝΙΚΗΣ  | 2310300828 |
| 49  | 1 <sup>ο</sup> ΓΥΜΝΑΣΙΟ ΠΑΝΟΡΑΜΑΤΟΣ                                     | ΥΔΡΑΓΩΓΕΙΟΥ 2                                | 2310342511 |
| 50  | ΓΥΜΝΑΣΙΟ ΑΣΒΕΣΤΟΧΩΡΙΟΥ  | ΑΣΒΕΣΤΟΧΩΡΙ                                  | 2310359281 |
| 51  | ΓΥΜΝΑΣΙΟ ΦΙΛΥΡΟΥ  | ΦΙΛΥΡΟ                                       | 2310677995 |
| 52  | ΓΥΜΝΑΣΙΟ ΧΟΡΤΙΑΤΗ   | ΣΧΟΛΕΙΩΝ 2-ΧΟΡΤΙΑΤΗΣ                         | 2310348039 |
| 53  | ΔΗΜΟΣΙΟ ΕΙΔΙΚΟ ΓΥΜΝΑΣΙΟ ΘΕΣΣΑΛΟΝΙΚΗΣ                                    | ΛΕΩΦ. ΓΕΩΡΓΙΚΗΣ ΣΧΟΛΗΣ 95 Τ.Θ 22407 ΦΟΙΝΙΚΑΣ | 2310318544 |
| 54  | ΕΙΔΙΚΟ ΓΥΜΝΑΣΙΟ-ΓΕΛ ΚΩΦΩΝ-ΒΑΡΗΚΟΩΝ ΘΕΣ/ΝΙΚΗΣ                            | ΚΟΜΝΗΝΩΝ 86                                  | 2310343620 |
| 55  | ΕΙΔΙΚΟ ΓΥΜΝΑΣΙΟ ΜΕ ΕΙΔΙΚΕΣ ΛΥΚΕΙΑΚΕΣ ΤΑΞΕΙΣ ΝΟΣΟΚΟΜΕΙΟΥ ΠΑΠΑΝΙΚΟΛΑΟΥ    | ΝΟΣ.ΠΑΠΑΝΙΚΟΛΑΟΥ, ΕΞΟΧΗ                      | 2313307989 |
| 56  | 1 <sup>ο</sup> ΓΥΜΝΑΣΙΟ ΘΕΡΜΗΣ  | ΡΑΦΑΗΛΙΔΟΥ ΠΑΠΑΔΑΚΗ Κ. 4                     | 2310461733 |
| 57  | 2 <sup>ο</sup> ΓΥΜΝΑΣΙΟ ΘΕΡΜΗΣ  | ΣΤΡΟΦΗ Ν.ΡΥΣΙΟΥ                              | 2310465620 |
| 58  | 3 <sup>ο</sup> ΓΥΜΝΑΣΙΟ ΘΕΡΜΗΣ  | ΘΕΣΗ ΑΠΟΘΗΚΕΣ ΘΕΡΜΗ - ΤΘ 60670               | 2310473421 |
| 59  | 1 <sup>ο</sup> ΕΝΙΑΙΟ ΕΙΔΙΚΟ ΕΠΑΓΓΕΛΜΑΤΙΚΟ Γ/ΣΙΟ-ΛΥΚΕΙΟ ΑΝΑΤ. ΘΕΣ/ΝΙΚΗΣ | ΓΕΩΡΓΙΚΗΣ ΣΧΟΛΗΣ 95-ΤΘ 22407                 | 2310478893 |
| 60  | 2 <sup>ο</sup> ΕΝΙΑΙΟ ΕΙΔΙΚΟ ΕΠΑΓΓΕΛΜΑΤΙΚΟ Γ/ΣΙΟ-ΛΥΚΕΙΟ ΑΝΑΤ. ΘΕΣ/ΝΙΚΗΣ | ΣΤΡΟΦΗ Ν. ΡΥΣΙΟΥ                             | 2310467272 |
| 61  | 1 <sup>ο</sup> ΓΥΜΝΑΣΙΟ ΜΙΚΡΑΣ  | ΤΡΙΛΟΦΟΣ -ΘΕΣΣΑΛΟΝΙΚΗΣ                       | 2392062500 |
| 62  | 2 <sup>ο</sup> ΓΥΜΝΑΣΙΟ ΜΙΚΡΑΣ  | ΜΑΚΕΔΟΝΙΑΣ 8 ΤΡΙΛΟΦΟΣ ΘΕΣ/ΝΙΚΗΣ              | 2392065320 |
| 63  | 3 <sup>ο</sup> ΓΥΜΝΑΣΙΟ ΜΙΚΡΑΣ  | ΕΥΜΕΝΟΥΣ ΤΟΥ ΚΑΡΔΙΑΝΟΥ                       | 2392066156 |
| 64  | ΓΥΜΝΑΣΙΟ ΒΑΣΙΛΙΚΩΝ  | ΒΑΣΙΛΙΚΑ                                     | 2396022568 |
| 65  | 1 <sup>ο</sup> ΓΥΜΝΑΣΙΟ ΠΕΡΑΙΑΣ   | ΠΗΓΑΣΟΥ 6                                    | 2392028477 |
| 66  | 2 <sup>ο</sup> ΓΥΜΝΑΣΙΟ ΠΕΡΑΙΑΣ   | ΑΝΘΕΩΝ 14-16                                 | 2392020800 |
| 67  | ΓΥΜΝΑΣΙΟ ΝΕΩΝ ΕΠΙΒΑΤΩΝ  | ΒΛΑΣΗ ΓΑΒΡΙΗΛΙΔΗ 1                           | 2392024001 |
| 68  | 1 <sup>ο</sup> ΓΥΜΝΑΣΙΟ ΝΕΑΣ ΜΗΧΑΝΙΩΝΑΣ                                 | 25ΗΣ ΜΑΡΤΙΟΥ (ΤΕΡΜΑ)                         | 2392031335 |
| 69  | 2 <sup>ο</sup> ΓΥΜΝΑΣΙΟ ΝΕΑΣ ΜΗΧΑΝΙΩΝΑΣ                                 | 25ΗΣ ΜΑΡΤΙΟΥ 20                              | 2392035455 |
| 70  | ΓΥΜΝΑΣΙΟ ΕΠΑΝΟΜΗΣ   | ΕΠΑΝΟΜΗ                                      | 2392041220 |

### ΓΥΜΝΑΣΕΙΑ ΔΥΤΙΚΗΣ ΘΕΣΣΑΛΟΝΙΚΗΣ

**Ενημερωτικός Οδηγός Φρουράς Θεσσαλονίκης**

| <b>Α/Α</b> | <b>ΟΝΟΜΑΣΙΑ ΣΧΟΛΕΙΟΥ</b>  | <b>ΔΙΕΥΘΥΝΣΗ</b>                   | <b>ΤΗΛΕΦΩΝΟ</b> |
|------------|---|------------------------------------|-----------------|
| 1          | 1 <sup>ο</sup> ΓΥΜΝΑΣΙΟ ΝΕΑΠΟΛΗΣ                                      | ΣΤΡΑΤΟΠΕΔΟ ΣΤΡΕΜΠΕΝΙΩΤΗ            | 2310622809      |
| 2          | 1 <sup>ο</sup> ΓΥΜΝΑΣΙΟ ΠΟΛΙΧΝΗΣ                                      | ΣΤΑΔΙΟΥ & ΣΧΟΛΕΙΟΥ 1               | 2310655704      |
| 3          | ΓΥΜΝΑΣΙΟ ΣΟΧΟΥ<br>(ΣΥΓΧΩΝΕΥΣΗ 1ΟΥ & 2ΟΥ<br>ΓΥΜΝΑΣΙΟΥ ΣΟΧΟΥ)           | Θ. ΚΑΡΑΚΟΛΗ 50                     | 2395022250      |
| 4          | 1 <sup>ο</sup> ΓΥΜΝΑΣΙΟ ΣΥΚΕΩΝ<br>(ΟΔ.ΦΩΚΑΣ)                          | ΓΛΗΝΟΥ 13                          | 2310203027      |
| 5          | 2 <sup>ο</sup> ΓΥΜΝΑΣΙΟ ΝΕΑΠΟΛΗΣ                                      | ΣΤΡΑΤΟΠΕΔΟ ΣΤΡΕΜΠΕΝΙΩΤΗ            | 2310619653      |
| 6          | 2 <sup>ο</sup> ΓΥΜΝΑΣΙΟ ΠΟΛΙΧΝΗΣ                                      | Λ. ΣΤΡΑΤΟΥ 129                     | 2310663963      |
| 7          | 2 <sup>ο</sup> ΓΥΜΝΑΣΙΟ ΣΥΚΕΩΝ  | ΕΠΤΑΠΥΡΓΙΟΥ 150                    | 2310219769      |
| 8          | 3 <sup>ο</sup> ΓΥΜΝΑΣΙΟ ΝΕΑΠΟΛΗΣ                                      | ΣΤΡΑΤΟΠΕΔΟ ΣΤΡΕΜΠΕΝΙΩΤΗ            | 2310614082      |
| 9          | 3 <sup>ο</sup> ΓΥΜΝΑΣΙΟ ΠΟΛΙΧΝΗΣ                                      | ΣΑΠΦΟΥΣ 3                          | 2310652011      |
| 10         | 3 <sup>ο</sup> ΓΥΜΝΑΣΙΟ ΣΥΚΕΩΝ  | ΟΔΥΣ.ΦΩΚΑ 17                       | 2310215586      |
| 11         | 4 <sup>ο</sup> ΓΥΜΝΑΣΙΟ ΝΕΑΠΟΛΗΣ                                      | ΣΤΡΑΤΟΠΕΔΟ ΣΤΡΕΜΠΕΝΙΩΤΗ            | 2310619168      |
| 12         | 4 <sup>ο</sup> ΓΥΜΝΑΣΙΟ ΠΟΛΙΧΝΗΣ<br>(ΓΥΜΝΑΣΙΟ ΜΕΤΕΩΡΩΝ)               | ΑΡΧΗ ΚΗΦΙΣΙΑΣ                      | 2310619718      |
| 13         | 4 <sup>ο</sup> ΓΥΜΝΑΣΙΟ ΣΥΚΕΩΝ  | ΗΡΩΩΝ ΠΟΛΥΤΕΧΝΕΙΟΥ &<br>Γ.ΡΙΤΣΟΥ 2 | 2310630925      |
| 14         | 5 <sup>ο</sup> ΓΥΜΝΑΣΙΟ ΝΕΑΠΟΛΗΣ                                      | ΣΤΡΑΤΟΠΕΔΟ ΣΤΡΕΜΠΕΝΙΩΤΗ            | 2310612853      |
| 15         | ΓΥΜΝΑΣΙΟ ΑΡΕΘΟΥΣΑΣ  | ΑΡΕΘΟΥΣΑ ΘΕΣΣΑΛΟΝΙΚΗΣ              | 2395041325      |
| 16         | ΓΥΜΝΑΣΙΟ ΕΓΝΑΤΙΑΣ (ΓΥΜΝΑΣΙΟ<br>ΠΡΟΦΗΤΗ)                               | ΠΡΟΦΗΤΗΣ                           | 2393051260      |
| 17         | ΓΥΜΝΑΣΙΟ ΚΑΛΙΝΔΟΙΩΝ<br>(ΓΥΜΝΑΣΙΟ ΖΑΓΚΛΙΒΕΡΙΟΥ)                        | ΖΑΓΚΛΙΒΕΡΙ                         | 2393031124      |
| 18         | ΓΥΜΝΑΣΙΟ ΚΟΡΩΝΕΙΑΣ<br>(ΓΥΜΝΑΣΙΟ ΛΑΓΚΑΔΙΚΙΩΝ)                          | ΛΑΓΚΑΔΙΚΙΑ                         | 2393022119      |
| 19         | ΓΥΜΝΑΣΙΟ ΜΑΔΥΤΟΥ<br>(ΓΥΜΝΑΣΙΟ ΝΕΑΣ ΜΑΔΥΤΟΥ)                           | Ν. ΜΑΔΥΤΟΣ                         | 2397041207      |
| 20         | ΓΥΜΝΑΣΙΟ ΝΕΑΣ<br>ΑΠΟΛΛΩΝΙΑΣ   | Ν. ΑΠΟΛΛΩΝΙΑ                       | 2393041215      |
| 21         | 1 <sup>ο</sup> ΓΥΜΝΑΣΙΟ ΠΕΥΚΩΝ  | ΑΓΙΟΥ ΓΕΩΡΓΙΟΥ & ΤΡΙΩΝ<br>ΙΕΡΑΡΧΩΝ | 2310674659      |
| 22         | ΓΥΜΝΑΣΙΟ ΡΕΝΤΙΝΑΣ<br>(ΓΥΜΝΑΣΙΟ ΠΑΡΑΛΙΑΣ ΣΤΑΥΡΟΥ)                      | ΠΑΡΑΛΙΑ ΣΤΑΥΡΟΥ                    | 2397061398      |
| 23         | ΓΥΜΝΑΣΙΟ ΑΓΙΟΥ ΓΕΩΡΓΙΟΥ<br>(ΓΥΜΝΑΣΙΟ ΑΣΠΡΟΒΑΛΤΑΣ)                     | ΑΣΠΡΟΒΑΛΤΑ                         | 2397023923      |
| 24         | 1 <sup>ο</sup> ΓΥΜΝΑΣΙΟ ΑΓΙΟΥ ΑΘΑΝΑΣΙΟΥ<br>(ΓΥΜΝΑΣΙΟ ΑΓΙΟΥ ΑΘΑΝΑΣΙΟΥ) | ΑΓΙΟΣ ΑΘΑΝΑΣΙΟΣ                    | 2310701366      |
| 25         | 1 <sup>ο</sup> ΓΥΜΝΑΣΙΟ ΕΛΕΥΘΕΡΙΟΥ-<br>ΚΟΡΔΕΛΙΟΥ                      | ΑΛΕΞ. ΠΑΠΑΓΟΥ 40                   | 2310765777      |
| 26         | 1 <sup>ο</sup> ΓΥΜΝΑΣΙΟ ΕΥΟΣΜΟΥ<br>(ΑΡΧΕΛΑΟΣ)                         | 28ΗΣ ΟΚΤΩΒΡΙΟΥ 2                   | 2310764026      |

## Ενημερωτικός Οδηγός Φρουράς Θεσσαλονίκης



| Α/Α | ΟΝΟΜΑΣΙΑ ΣΧΟΛΕΙΟΥ   | ΔΙΕΥΘΥΝΣΗ                  | ΤΗΛΕΦΩΝΟ   |
|-----|---|----------------------------|------------|
| 27  | 1 <sup>ο</sup> ΓΥΜΝΑΣΙΟ ΕΧΕΔΩΡΟΥ<br>(ΓΥΜΝΑΣΙΟ ΣΙΝΔΟΥ)                           | ΑΝΔΡΕΑ ΠΑΠΑΝΔΡΕΟΥ, ΣΙΝΔΟΣ  | 2310796601 |
| 28  | 1 <sup>ο</sup> ΓΥΜΝΑΣΙΟ ΚΟΥΦΑΛΙΩΝ<br>(ΓΥΜΝΑΣΙΟ ΚΟΥΦΑΛΙΩΝ)                       | ΘΕΜΙΣΤΟΚΛΕΟΥΣ 58, ΚΟΥΦΑΛΙΑ | 2391051247 |
| 29  | 1 <sup>ο</sup> ΓΥΜΝΑΣΙΟ ΧΑΛΑΣΤΡΑΣ<br>(ΓΥΜΝΑΣΙΟ ΧΑΛΑΣΤΡΑΣ)                       | ΧΑΛΑΣΤΡΑ                   | 2310792216 |
| 30  | 1 <sup>ο</sup> ΓΥΜΝΑΣΙΟ ΧΑΛΚΗΔΟΝΑΣ<br>(ΓΥΜΝΑΣΙΟ ΧΑΛΚΗΔΟΝΑΣ)                     | ΝΕΑ ΧΑΛΚΗΔΟΝΑ              | 2391022389 |
| 31  | 2 <sup>ο</sup> ΓΥΜΝΑΣΙΟ ΑΓΙΟΥ ΑΘΑΝΑΣΙΟΥ<br>(ΓΥΜΝΑΣΙΟ Ν.ΜΕΣΗΜΒΡΙΑΣ)              | Ν.ΜΕΣΗΜΒΡΙΑ                | 2310713204 |
| 32  | 2 <sup>ο</sup> ΓΥΜΝΑΣΙΟ ΕΛΕΥΘΕΡΙΟΥ-<br>ΚΟΡΔΕΛΙΟΥ                                | 25ΗΣ ΜΑΡΤΙΟΥ 2             | 2310761800 |
| 33  | 2 <sup>ο</sup> ΓΥΜΝΑΣΙΟ ΕΥΟΣΜΟΥ<br>(ΙΩΑΝΝΗΣ ΚΑΚΡΙΔΗΣ)                           | ΜΕΣΟΛΟΓΓΙΟΥ 65             | 2310765921 |
| 34  | 2 <sup>ο</sup> ΓΥΜΝΑΣΙΟ ΕΧΕΔΩΡΟΥ<br>(ΓΥΜΝΑΣΙΟ ΔΙΑΒΑΤΩΝ)                         | ΑΓ. ΓΕΩΡΓΙΟΥ 8, ΙΩΝΙΑ      | 2310781804 |
| 35  | 2 <sup>ο</sup> ΓΥΜΝΑΣΙΟ ΚΟΥΦΑΛΙΩΝ<br>(ΓΥΜΝΑΣΙΟ ΠΡΟΧΩΜΑΤΟΣ)                      | ΠΡΟΧΩΜΑ                    | 2310711307 |
| 36  | 2 <sup>ο</sup> ΓΥΜΝΑΣΙΟ ΧΑΛΑΣΤΡΑΣ<br>(ΓΥΜΝΑΣΙΟ ΑΝΑΤΟΛΙΚΟΥ)                      | ΑΝΑΤΟΛΙΚΟ                  | 2310718050 |
| 37  | 2 <sup>ο</sup> ΓΥΜΝΑΣΙΟ ΧΑΛΚΗΔΟΝΑΣ<br>(ΓΥΜΝΑΣΙΟ ΑΔΕΝΔΡΟΥ)                       | ΑΔΕΝΔΡΟ                    | 2391031494 |
| 38  | 3 <sup>ο</sup> ΓΥΜΝΑΣΙΟ ΑΓΙΟΥ ΑΘΑΝΑΣΙΟΥ<br>(ΓΥΜΝΑΣΙΟ ΓΕΦΥΡΑΣ)                   | ΓΕΦΥΡΑ                     | 2310715301 |
| 39  | 3 <sup>ο</sup> ΓΥΜΝΑΣΙΟ ΕΛΕΥΘΕΡΙΟΥ-<br>ΚΟΡΔΕΛΙΟΥ                                | ΔΑΒΑΚΗ 18                  | 2310707898 |
| 40  | 3 <sup>ο</sup> ΓΥΜΝΑΣΙΟ ΕΥΟΣΜΟΥ   | ΧΑΡΙΛΑΟΥ ΤΡΙΚΟΥΠΗ 26       | 2310607515 |
| 41  | 3 <sup>ο</sup> ΓΥΜΝΑΣΙΟ ΕΧΕΔΩΡΟΥ<br>(ΓΥΜΝΑΣΙΟ ΚΑΛΟΧΩΡΙΟΥ)                       | ΚΟΙΜΗΤΗΡΙΩΝ 3, ΚΑΛΟΧΩΡΙ    | 2310751790 |
| 42  | 4 <sup>ο</sup> ΓΥΜΝΑΣΙΟ ΕΥΟΣΜΟΥ   | ΧΑΡΙΛΑΟΥ ΤΡΙΚΟΥΠΗ 26       | 2310666443 |
| 43  | 5 <sup>ο</sup> ΓΥΜΝΑΣΙΟ ΕΥΟΣΜΟΥ   | ΠΥΘΑΓΟΡΑ - ΜΑΒΙΛΗ          | 2310759019 |
| 44  | 6 <sup>ο</sup> ΓΥΜΝΑΣΙΟ ΕΥΟΣΜΟΥ   | ΠΑΠΑΓΟΥ & ΘΕΟΔΩΡΑΣ 45      | 2310587093 |
| 45  | ΓΥΜΝΑΣΙΟ ΑΞΙΟΥ (ΓΥΜΝΑΣΙΟ<br>ΚΥΜΙΝΩΝ)  | ΚΥΜΙΝΑ                     | 2391041285 |
| 46  | ΓΥΜΝΑΣΙΟ ΒΑΘΥΛΑΚΟΥ  | ΒΑΘΥΛΑΚΚΟΣ ΘΕΣΣΑΛΟΝΙΚΗ     | 2310719719 |
| 47  | ΓΥΜΝΑΣΙΟ ΚΑΛΛΙΘΕΑΣ<br>(ΓΥΜΝΑΣΙΟ ΝΕΟΧΩΡΟΥΔΑΣ -<br>ΠΕΝΤΑΛΟΦΟΥ)                    | ΝΕΟΧΩΡΟΥΔΑ                 | 2310788051 |
| 48  | 1 <sup>ο</sup> ΓΥΜΝΑΣΙΟ ΑΜΠΕΛΟΚΗΠΩΝ<br>(ΣΥΓΧΩΝΕΥΣΗ 1ΟΥ & 5ΟΥ ΓΣ<br>ΑΜΠΕΛΟΚΗΠΩΝ) | ΝΙΚ. ΠΛΑΣΤΗΡΑ 54           | 2310731300 |
| 49  | 1 <sup>ο</sup> ΓΥΜΝΑΣΙΟ ΛΑΓΚΑΔΑ   | ΛΟΥΤΡΩΝ 57                 | 2394022537 |
| 50  | 1 <sup>ο</sup> ΓΥΜΝΑΣΙΟ ΜΕΝΕΜΕΝΗΣ   | ΝΑΥΑΡΧΟΥ ΚΟΥΝΤΟΥΡΙΩΤΟΥ     | 2310732923 |

## Ενημερωτικός Οδηγός Φρουράς Θεσσαλονίκης



| Α/Α | ΟΝΟΜΑΣΙΑ ΣΧΟΛΕΙΟΥ  | ΔΙΕΥΘΥΝΣΗ                            | ΤΗΛΕΦΩΝΟ   |
|-----|--|--------------------------------------|------------|
|     | (ΣΥΓΧΩΝΕΥΣΗ 1ΟΥ & 2ΟΥ ΓΣ ΜΕΝΕΜΕΝΗΣ)  | 33                                   |            |
| 51  | 1 <sup>ο</sup> ΓΥΜΝΑΣΙΟ ΣΤΑΥΡΟΥΠΟΛΗΣ (ΣΥΓΧΩΝΕΥΣΗ 1ΟΥ & 2ΟΥ ΓΥΜΝΑΣΙΟΥ ΣΤΑΥΡΟΥΠΟΛΗΣ) | ΠΕΣ.ΗΡΩΩΝ 2                          | 2310657108 |
| 52  | 1 <sup>ο</sup> ΓΥΜΝΑΣΙΟ ΩΡΑΙΟΚΑΣΤΡΟΥ   | 25ΗΣ ΜΑΡΤΙΟΥ 2                       | 2310696060 |
| 53  | 2 <sup>ο</sup> ΓΥΜΝΑΣΙΟ ΑΜΠΕΛΟΚΗΠΩΝ (ΜΑΝΩΛΗΣ ΑΝΔΡΟΝΙΚΟΣ)                           | ΝΙΚ. ΠΛΑΣΤΗΡΑ 54                     | 2310730038 |
| 54  | 2 <sup>ο</sup> ΓΥΜΝΑΣΙΟ ΛΑΓΚΑΔΑ  | ΛΟΥΤΡΩΝ 57                           | 2394024354 |
| 55  | 2 <sup>ο</sup> ΓΥΜΝΑΣΙΟ ΩΡΑΙΟΚΑΣΤΡΟΥ   | ΟΔΥΣΣΕΑ ΕΛΥΤΗ 19                     | 2310695106 |
| 56  | 3 <sup>ο</sup> ΓΥΜΝΑΣΙΟ ΑΜΠΕΛΟΚΗΠΩΝ (ΜΑΝΟΥΗΛ ΠΑΝΣΕΛΗΝΟΣ)                           | ΓΕΩΡΓΙΟΥ ΓΕΝΝΗΜΑΤΑ 52                | 2310737590 |
| 57  | 3 <sup>ο</sup> ΓΥΜΝΑΣΙΟ ΛΑΓΚΑΔΑ - ΛΤ (ΓΥΜΝΑΣΙΟ ΚΟΛΧΙΚΟΥ)                           | ΚΟΛΧΙΚΟ                              | 2394041251 |
| 58  | 3 <sup>ο</sup> ΓΥΜΝΑΣΙΟ ΜΕΝΕΜΕΝΗΣ - ΛΤ   | ΚΩΝΣΤΑΝΤΙΝΟΥΠΟΛΕΩΣ 58                | 2310764115 |
| 59  | 3 <sup>ο</sup> ΓΥΜΝΑΣΙΟ ΣΤΑΥΡΟΥΠΟΛΗΣ   | ΓΡΗΓΟΡΙΟΥ ΛΑΜΠΡΑΚΗ 26                | 2310656197 |
| 60  | 3 <sup>ο</sup> ΓΥΜΝΑΣΙΟ ΩΡΑΙΟΚΑΣΤΡΟΥ   | ΗΡΩΩΝ 1, ΠΑΛΑΙΟΚΑΣΤΡΟ                | 2310699639 |
| 61  | 4 <sup>ο</sup> ΓΥΜΝΑΣΙΟ ΑΜΠΕΛΟΚΗΠΩΝ  | ΕΘΝΙΚΗΣ ΑΝΤΙΣΤΑΣΗΣ 57                | 2310737265 |
| 62  | 4 <sup>ο</sup> ΓΥΜΝΑΣΙΟ ΣΤΑΥΡΟΥΠΟΛΗΣ   | ΧΑΝΙΟΥ ΓΡΑΒΙΑΣ 4                     | 2310641200 |
| 63  | 5 <sup>ο</sup> ΓΥΜΝΑΣΙΟ ΣΤΑΥΡΟΥΠΟΛΗΣ   | 17 ΝΟΕΜΒΡΗ & ΠΕΡΙΚΛΕΟΥΣ              | 2310650002 |
| 64  | 2 <sup>ο</sup> ΓΥΜΝΑΣΙΟ ΣΤΑΥΡΟΥΠΟΛΗΣ (ΜΕΤΟΝΟΜΑΣΙΑ ΠΡΩΗΝ 6Ο ΓΣ ΣΤΑΥΡΟΥΠΟΛΗΣ)        | ΠΑΠΑΝΙΚΟΛΗ 42                        | 2310667513 |
| 65  | 6 <sup>ο</sup> ΓΥΜΝΑΣΙΟ ΣΤΑΥΡΟΥΠΟΛΗΣ (ΜΕΤΟΝΟΜΑΣΙΑ ΠΡΩΗΝ 7Ο ΓΣ ΣΤΑΥΡΟΥΠΟΛΗΣ)        | ΠΑΛΑΙΟΛΟΓΟΥ & ΜΑΝΔΗΛΑΡΑ              | 2310601097 |
| 66  | ΓΥΜΝΑΣΙΟ ΑΣΣΗΡΟΥ   | ΑΣΣΗΡΟΣ                              | 2394061385 |
| 67  | 1 <sup>ο</sup> ΓΥΜΝΑΣΙΟ ΝΕΑΣ ΕΥΚΑΡΠΙΑΣ   | ΠΑΛΑΙΩΝ ΠΑΤΡΩΝ ΓΕΡΜΑΝΟΥ 1            | 2310681695 |
| 68  | ΓΥΜΝΑΣΙΟ ΛΑΧΑΝΑ (ΓΥΜΝΑΣΙΟ ΞΥΛΟΠΟΛΗΣ)   | ΞΥΛΟΠΟΛΗ                             | 2394093208 |
| 69  | ΓΥΜΝΑΣΙΟ ΜΥΓΔΟΝΙΑΣ (ΓΥΜΝΑΣΙΟ ΔΡΥΜΟΥ)   | Α. ΠΑΠΑΝΔΡΕΟΥ 40, ΔΡΥΜΟΣ             | 2394031302 |
| 70  | ΚΑΛΛΙΤΕΧΝΙΚΟ ΓΥΜΝΑΣΙΟ ΑΜΠΕΛΟΚΗΠΩΝ ΜΕ ΛΥΚΕΙΑΚΕΣ ΤΑΞΕΙΣ - ΔΗΜΗΤΡΗΣ ΧΟΡΝ              | ΠΑΝΤΑΖΟΠΟΥΛΟΥ 12Α                    | 2310727341 |
| 71  | ΔΙΑΠΟΛΙΤΙΣΜΙΚΟ ΓΥΜΝΑΣΙΟ ΕΥΟΣΜΟΥ  | ΠΗΝΕΙΟΥ & ΚΟΛΟΚΟΤΡΩΝΗ                | 2310602559 |
| 72  | ΠΕΙΡΑΜΑΤΙΚΟ ΓΥΜΝΑΣΙΟ ΠΑΝΕΠΙΣΤΗΜΙΟΥ ΜΑΚΕΔΟΝΙΑΣ                                      | ΣΤΡΑΤΟΠΕΔΟ ΣΤΡΕΜΠΕΝΙΩΤΗ              | 2310587282 |
| 73  | ΙΔΙΩΤΙΚΟ ΓΥΜΝΑΣΙΟ ΔΕΛΑΣΣΑΛ   | ΤΘ 6 ΠΕΥΚΑ                           | 2310673252 |
| 74  | ΙΔΙΩΤΙΚΟ ΓΥΜΝΑΣΙΟ ΦΡΥΓΑΝΙΩΤΗ   | ΠΕΡΙΦΕΡΕΙΑΚΟ ΝΟΣΟΚΟΜΕΙΟ ΠΑΠΑΓΕΩΡΓΙΟΥ | 2310692940 |



| Α/Α | ΟΝΟΜΑΣΙΑ ΣΧΟΛΕΙΟΥ                              | ΔΙΕΥΘΥΝΣΗ                         | ΤΗΛΕΦΩΝΟ   |
|-----|--|-----------------------------------|------------|
| 75  | 5 <sup>ο</sup> ΓΥΜΝΑΣΙΟ ΩΡΑΙΟΚΑΣΤΡΟΥ - ΛΤ      | ΣΥΓΚΡΟΤΗΜΑ ΣΚΑΡΑ, ΜΕΛΙΣΣΟΧΩΡΙ     | 2394033371 |
| 76  | 2 <sup>ο</sup> ΓΥΜΝΑΣΙΟ ΝΕΑΣ ΕΥΚΑΡΠΙΑΣ         | ΓΙΑΝΝΗ ΡΙΤΣΟΥ ΚΑΙ ΚΑΡΥΩΤΑΚΗ ΓΩΝΙΑ | 2310689173 |
| 77  | 4 <sup>ο</sup> ΓΥΜΝΑΣΙΟ ΛΑΓΚΑΔΑ - ΛΤ (ΛΑΓΥΝΑ)  | ΛΑΓΥΝΑ                            | 2394073736 |
| 78  | 4 <sup>ο</sup> ΓΥΜΝΑΣΙΟ ΕΧΕΔΩΡΟΥ               | ΚΟΥΝΤΟΥΡΙΩΤΟΥ 2                   | 2316009407 |
| 79  | ΕΣΠΕΡΙΝΟ ΓΥΜΝΑΣΙΟ ΑΜΠΕΛΟΚΗΠΩΝ (ΠΗΝΕΛΟΠΗ ΔΕΛΤΑ) | ΓΕΩΡΓΙΟΥ ΓΕΝΝΗΜΑΤΑ 52             | 2310742004 |

### ΛΥΚΕΙΑ

#### ΓΕΝΙΚΑ ΛΥΚΕΙΑ ΑΝΑΤΟΛΙΚΗΣ ΘΕΣΣΑΛΟΝΙΚΗΣ

| Α/Α | ΟΝΟΜΑΣΙΑ ΣΧΟΛΕΙΟΥ                        | ΔΙΕΥΘΥΝΣΗ                         | ΤΗΛΕΦΩΝΟ   |
|-----|--|-----------------------------------|------------|
| 1   | 1 <sup>ο</sup> ΓΕΛ ΘΕΣΣΑΛΟΝΙΚΗΣ          | ΕΝΤΙΣΟΝ 1                         | 2310821088 |
| 2   | 1 <sup>ο</sup> ΕΣΠΕΡΙΝΟ ΓΕΛ ΘΕΣΣΑΛΟΝΙΚΗΣ | ΙΚΤΙΝΟΥ 5                         | 2310272540 |
| 3   | 1 <sup>ο</sup> ΠΡΟΤΥΠΟ ΓΕΛ ΘΕΣΣΑΛΟΝΙΚΗΣ  | ΚΛΕΑΝΘΟΥΣ 30                      | 2310908700 |
| 4   | 2 <sup>ο</sup> ΓΕΛ ΘΕΣΣΑΛΟΝΙΚΗΣ          | ΙΚΤΙΝΟΥ 5                         | 2310235977 |
| 5   | 2 <sup>ο</sup> ΠΡΟΤΥΠΟ ΓΕΛ ΘΕΣΣΑΛΟΝΙΚΗΣ  | ΕΘΝΙΚΗΣ ΑΜΥΝΗΣ 26                 | 2310854440 |
| 6   | 3 <sup>ο</sup> ΓΕΛ ΘΕΣΣΑΛΟΝΙΚΗΣ          | ΑΠ. ΠΑΥΛΟΥ 28                     | 2310209987 |
| 7   | 4 <sup>ο</sup> ΓΕΛ ΘΕΣΣΑΛΟΝΙΚΗΣ          | ΣΥΓΓΡΟΥ 31                        | 2310519194 |
| 8   | 5 <sup>ο</sup> ΓΕΛ ΘΕΣΣΑΛΟΝΙΚΗΣ          | ΚΡΙΕΖΩΤΟΥ 2                       | 2310831776 |
| 9   | 7 <sup>ο</sup> ΓΕΛ ΘΕΣΣΑΛΟΝΙΚΗΣ          | ΕΛ. ΖΩΓΡΑΦΟΥ 4                    | 2310205287 |
| 10  | 8 <sup>ο</sup> ΓΕΛ ΘΕΣΣΑΛΟΝΙΚΗΣ          | Μ. ΑΛΕΞΑΝΔΡΟΥ 49 - ΑΜΠΟΤ 2        | 2310816800 |
| 11  | 10 <sup>ο</sup> ΓΕΛ ΘΕΣΣΑΛΟΝΙΚΗΣ         | ΛΑΜΠΡΑΚΗ 204                      | 2310930314 |
| 12  | 11 <sup>ο</sup> ΓΕΛ ΘΕΣΣΑΛΟΝΙΚΗΣ         | ΠΑΡΟΔΟΣ ΣΚΟΥΦΑ, ΣΑΡΑΝΤΑ ΕΚΚΛΗΣΙΕΣ | 2310214616 |
| 13  | 12 <sup>ο</sup> ΓΕΛ ΘΕΣΣΑΛΟΝΙΚΗΣ         | ΑΛΕΞΑΝΔΡΟΥ ΣΠΑΝΟΥ 2               | 2310943179 |
| 14  | 14 <sup>ο</sup> ΓΕΛ ΘΕΣΣΑΛΟΝΙΚΗΣ         | Γ. ΠΑΠΑΝΔΡΕΟΥ - Θ. ΣΟΦΟΥΛΗ 16     | 2310412090 |
| 15  | 15 <sup>ο</sup> ΓΕΛ ΘΕΣΣΑΛΟΝΙΚΗΣ         | ΚΑΡΟΛΟΥ ΝΤΗΛ 24                   | 2310231357 |
| 16  | 16 <sup>ο</sup> ΓΕΛ ΘΕΣΣΑΛΟΝΙΚΗΣ         | ΓΡΗΓ.ΚΟΛΩΝΙΑΡΗ 15                 | 2310532400 |
| 17  | 17 <sup>ο</sup> ΓΕΛ ΘΕΣΣΑΛΟΝΙΚΗΣ         | ΧΡΙΣΤΟΠΟΥΛΟΥ 6                    | 2310270549 |
| 18  | 18 <sup>ο</sup> ΓΕΛ ΘΕΣΣΑΛΟΝΙΚΗΣ         | ΠΑΠΑΦΗ 130Α                       | 2310910655 |
| 19  | 19 <sup>ο</sup> ΓΕΛ ΘΕΣΣΑΛΟΝΙΚΗΣ         | ΑΛΕΞΑΝΔΡΕΙΑΣ 93                   | 2310411183 |



## Ενημερωτικός Οδηγός Φρουράς Θεσσαλονίκης



| Α/Α | ΟΝΟΜΑΣΙΑ ΣΧΟΛΕΙΟΥ  | ΔΙΕΥΘΥΝΣΗ                                 | ΤΗΛΕΦΩΝΟ   |
|-----|--|---|------------|
| 20  | 20 <sup>ο</sup> ΓΕΛ ΘΕΣΣΑΛΟΝΙΚΗΣ   | ΚΛΕΑΝΘΟΥΣ 30                              | 2310919921 |
| 21  | 23 <sup>ο</sup> ΓΕΛ ΘΕΣΣΑΛΟΝΙΚΗΣ   | ΚΑΣΣΑΝΔΡΟΥ 17-19                          | 2310278100 |
| 22  | 24 <sup>ο</sup> ΓΕΛ ΘΕΣΣΑΛΟΝΙΚΗΣ   | ΛΕΩΦ. Κ. ΚΑΡΑΜΑΝΛΗ 52                     | 2310837801 |
| 23  | 27 <sup>ο</sup> ΓΕΛ ΘΕΣΣΑΛΟΝΙΚΗΣ   | ΚΛΕΑΝΘΟΥΣ 59                              | 2310937402 |
| 24  | 28 <sup>ο</sup> ΓΕΛ ΘΕΣΣΑΛΟΝΙΚΗΣ   | ΤΥΡΟΛΟΗΣ 17 Β                             | 2310901897 |
| 25  | 30 <sup>ο</sup> ΓΕΛ ΘΕΣΣΑΛΟΝΙΚΗΣ   | ΣΤΡ. ΓΕΝΝΑΔΙΟΥ 53                         | 2310308920 |
| 26  | 31 <sup>ο</sup> ΓΕΛ ΘΕΣΣΑΛΟΝΙΚΗΣ   | ΑΝΑΞΙΜΑΝΔΡΟΥ 79                           | 2310316897 |
| 27  | 32 <sup>ο</sup> ΓΕΛ ΘΕΣΣΑΛΟΝΙΚΗΣ   | ΚΑΡΔΙΤΣΑΣ 1Α                              | 2310303063 |
| 28  | ΠΕΙΡΑΜΑΤΙΚΟ ΣΧΟΛΕΙΟ<br>ΠΑΝΕΠΙΣΤΗΜΙΟΥ<br>ΘΕΣΣΑΛΟΝΙΚΗΣ                             | ΔΕΛΜΟΥΖΟΥ 1 & ΑΓΙΑΣ ΣΟΦΙΑΣ<br>51          | 2310277809 |
| 29  | ΓΕΛ ΔΙΑΠΟΛΙΤΙΣΜΙΚΗΣ ΕΚΠ/ΣΗΣ<br>ΑΝΑΤ. ΘΕΣ/ΝΙΚΗΣ                                   | ΕΘΝ. ΑΜΥΝΗΣ 8, ΘΕΣ/ΝΙΚΗ                   | 2310251622 |
| 30  | 1 <sup>ο</sup> ΓΕΛ ΤΡΙΑΝΔΡΙΑΣ  | ΑΘΑΝΑΣΙΟΥ ΔΙΑΚΟΥ 15                       | 2310923820 |
| 31  | 1 <sup>ο</sup> ΓΕΛ ΚΑΛΑΜΑΡΙΑΣ  | ΧΗΛΗΣ 12                                  | 2310411753 |
| 32  | 2 <sup>ο</sup> ΓΕΛ ΚΑΛΑΜΑΡΙΑΣ  | Θ. ΣΟΦΟΥΛΗ 114                            | 2310411300 |
| 33  | 3 <sup>ο</sup> ΓΕΛ ΚΑΛΑΜΑΡΙΑΣ  | ΜΗΤΡΟΠΟΛΙΤΟΥ ΓΕΝΝΑΔΙΟΥ 3                  | 2310437720 |
| 34  | 4 <sup>ο</sup> ΓΕΛ ΚΑΛΑΜΑΡΙΑΣ  | Μ. ΑΛΕΞΑΝΔΡΟΥ &<br>ΑΝΑΤΟΛΙΚΗΣ ΘΡΑΚΗΣ      | 2310434209 |
| 35  | 5 <sup>ο</sup> ΓΕΛ ΚΑΛΑΜΑΡΙΑΣ  | Μ. ΑΛΕΞΑΝΔΡΟΥ 10 ΚΑΙ<br>ΑΝΑΤΟΛΙΚΗΣ ΘΡΑΚΗΣ | 2310433433 |
| 36  | 6 <sup>ο</sup> ΓΕΛ ΚΑΛΑΜΑΡΙΑΣ  | ΕΦΕΣΣΟΥ 3                                 | 2310444261 |
| 37  | 7 <sup>ο</sup> ΓΕΛ ΚΑΛΑΜΑΡΙΑΣ  | ΑΝΔΡΙΑΝΟΥΠΟΛΕΩΣ 2                         | 2310413433 |
| 38  | 1 <sup>ο</sup> ΓΕΛ ΠΥΛΑΙΑΣ   | ΠΡΟΕΚΤΑΣΗ ΕΓΝΑΤΙΑΣ                        | 2310303641 |
| 39  | 2 <sup>ο</sup> ΓΕΛ ΠΥΛΑΙΑΣ   | Δ. ΒΙΖΒΙΖΗ 29                             | 2310947900 |
| 40  | ΜΟΥΣΙΚΟ ΣΧΟΛΕΙΟ<br>ΘΕΣΣΑΛΟΝΙΚΗΣ  | ΠΡΟΕΚΤΑΣΗ ΕΓΝΑΤΙΑΣ 118,<br>ΠΥΛΑΙΑ         | 2310300828 |
| 41  | ΛΥΚΕΙΟ ΕΑΕ ΚΩΦΩΝ-ΒΑΡΗΚΟΩΝ<br>ΘΕΣΣΑΛΟΝΙΚΗΣ  | ΚΟΜΝΗΝΩΝ 86                               | 2310343620 |
| 42  | 1 <sup>ο</sup> ΕΝΙΑΙΟ ΕΙΔΙΚΟ<br>ΕΠΑΓΓΕΛΜΑΤΙΚΟ Γ/ΣΙΟ-ΛΥΚΕΙΟ<br>ΑΝΑΤ. ΘΕΣ/ΝΙΚΗΣ    | ΓΕΩΡΓΙΚΗΣ ΣΧΟΛΗΣ 95-ΤΘ<br>22407           | 2310478893 |
| 43  | 2 <sup>ο</sup> ΕΝΙΑΙΟ ΕΙΔΙΚΟ<br>ΕΠΑΓΓΕΛΜΑΤΙΚΟ<br>Γ/ΣΙΟ-ΛΥΚΕΙΟ<br>ΑΝΑΤ. ΘΕΣ/ΝΙΚΗΣ | ΣΤΡΟΦΗ Ν. ΡΥΣΙΟΥ                          | 2310467272 |
| 44  | 1 <sup>ο</sup> ΓΕΛ ΠΑΝΟΡΑΜΑΤΟΣ   | ΠΙΝΔΟΥ 2 ΠΑΝΟΡΑΜΑ                         | 2310342626 |
| 45  | ΓΕΛ ΑΣΒΕΣΤΟΧΩΡΙΟΥ  | ΑΣΒΕΣΤΟΧΩΡΙ                               | 2310357515 |
| 46  | ΓΕΛ ΧΟΡΤΙΑΤΗ   | ΠΑΡΟΔΟΣ ΜΑΝΩΛΗ<br>ΤΡΙΑΝΤΑΦΥΛΛΙΔΗ          | 2310349700 |
| 47  | ΓΕΛ ΦΙΛΥΡΟΥ  | 25ΗΣ ΜΑΡΤΙΟΥ 10                           | 2310678853 |



| Α/Α | ΟΝΟΜΑΣΙΑ ΣΧΟΛΕΙΟΥ                  | ΔΙΕΥΘΥΝΣΗ                                   | ΤΗΛΕΦΩΝΟ   |
|-----|------------------------------------|---|------------|
| 48  | 1 <sup>ο</sup> ΓΕΛ ΘΕΡΜΗΣ          | ΡΑΦΑΗΛΙΔΟΥ ΠΑΠΑΔΑΚΗ<br>ΚΥΡΙΑΚΗ 2            | 2310461421 |
| 49  | 2 <sup>ο</sup> ΓΕΛ ΘΕΡΜΗΣ          | ΑΓ. ΑΝΑΣΤΑΣΙΑΣ ΤΑ.Θ.1064<br>ΘΕΡΜΗ           | 2310383062 |
| 50  | 1 <sup>ο</sup> ΓΕΛ ΜΙΚΡΑΣ          | ΤΡΙΛΟΦΟΣ ΘΕΣΣΑΛΟΝΙΚΗΣ Τ.Θ.<br>1235          | 2392063745 |
| 51  | 2 <sup>ο</sup> ΓΕΛ ΜΙΚΡΑΣ          | 14Ο ΧΛΜ ΘΕΣ/ΝΙΚΗΣ -<br>ΜΗΧΑΝΙΩΝΑΣ Τ.Θ. 3615 | 2310471350 |
| 52  | 1 <sup>ο</sup> ΓΕΛ ΒΑΣΙΛΙΚΩΝ       | ΒΑΣΙΛΙΚΑ                                    | 2396022222 |
| 53  | 1 <sup>ο</sup> ΓΕΛ ΘΕΡΜΑΪΚΟΥ       | 18Ο ΧΛΜ ΘΕΣ/ΝΙΚΗΣ-<br>Ν.ΜΗΧΑΝΙΩΝΑΣ          | 2392029736 |
| 54  | 2 <sup>ο</sup> ΓΕΛ ΘΕΡΜΑΪΚΟΥ       | ΚΥΠΡΟΥ & ΟΛΥΜΠΙΑΔΟΣ ΑΝΩ<br>ΠΕΡΑΙΑ           | 2392076322 |
| 55  | 1 <sup>ο</sup> ΓΕΛ ΕΠΑΝΟΜΗΣ        | ΕΠΑΝΟΜΗ                                     | 2392044233 |
| 56  | 1 <sup>ο</sup> ΓΕΛ ΝΕΑΣ ΜΗΧΑΝΙΩΝΑΣ | ΚΥΖΙΚΟΥ 8                                   | 2392031631 |

## ΕΠΑΓΓΕΛΜΑΤΙΚΑ ΛΥΚΕΙΑ ΑΝΑΤΟΛΙΚΗΣ ΘΕΣΣΑΛΟΝΙΚΗΣ

| Α/Α | ΟΝΟΜΑΣΙΑ ΣΧΟΛΕΙΟΥ   | ΔΙΕΥΘΥΝΣΗ   | ΤΗΛΕΦΩΝΟ   |
|-----|---|---|------------|
| 1   | 1 <sup>ο</sup> ΕΠΑΛ ΘΕΣΣΑΛΟΝΙΚΗΣ  | ΟΛΥΜΠΙΟΥ ΔΙΑΜΑΝΤΗ 1                               | 2310546231 |
| 2   | 5 <sup>ο</sup> ΕΣΠΕΡΙΝΟ ΕΠΑΛ<br>ΘΕΣΣΑΛΟΝΙΚΗΣ                                  | ΜΟΝΑΣΤΗΡΙΟΥ 169-171                               | 2310539003 |
| 3   | 6 <sup>ο</sup> ΕΣΠΕΡΙΝΟ ΕΠΑΛ<br>ΘΕΣΣΑΛΟΝΙΚΗΣ                                  | ΑΛΕΞ. ΠΑΠΑΝΑΣΤΑΣΙΟΥ 13                            | 2310889910 |
| 4   | 7 <sup>ο</sup> ΕΠΑΛ ΘΕΣΣΑΛΟΝΙΚΗΣ  | ΑΛΕΞ. ΠΑΠΑΝΑΣΤΑΣΙΟΥ 13                            | 2310889913 |
| 5   | 8 <sup>ο</sup> ΕΠΑΛ ΘΕΣΣΑΛΟΝΙΚΗΣ  | ΑΛΕΞ. ΠΑΠΑΝΑΣΤΑΣΙΟΥ 13                            | 2310889916 |
| 6   | 12 <sup>ο</sup> ΕΠΑΛ ΘΕΣΣΑΛΟΝΙΚΗΣ   | ΜΟΝΑΣΤΗΡΙΟΥ 169-171                               | 2310542970 |
| 7   | 13 <sup>ο</sup> ΕΣΠΕΡΙΝΟ ΕΠΑΛ<br>ΘΕΣΣΑΛΟΝΙΚΗΣ                                 | ΜΟΝΑΣΤΗΡΙΟΥ 167-169                               | 2310537692 |
| 8   | 14 <sup>ο</sup> ΕΣΠΕΡΙΝΟ ΕΠΑΛ<br>ΘΕΣΣΑΛΟΝΙΚΗΣ                                 | ΑΛΕΞ. ΠΑΠΑΝΑΣΤΑΣΙΟΥ 13                            | 2310889930 |
| 9   | 15 <sup>ο</sup> ΕΠΑΛ ΘΕΣΣΑΛΟΝΙΚΗΣ   | ΚΑΤΣΙΜΙΔΗ 11                                      | 2310889923 |
| 10  | 1 <sup>ο</sup> ΕΠΑΛ ΕΠΑΝΟΜΗΣ  | Ν. ΣΑΡΒΑΝΗ 2, ΕΠΑΝΟΜΗ                             | 2392044260 |
| 11  | 1 <sup>ο</sup> ΕΠΑΛ ΚΑΛΑΜΑΡΙΑΣ  | ΚΩΝΣΤΑΝΤΙΝΟΥ ΚΑΡΑΜΑΝΛΗ &<br>ΜΑΚΕΔΟΝΙΑΣ, ΚΑΛΑΜΑΡΙΑ | 2310471065 |
| 12  | ΕΣΠΕΡΙΝΟ ΕΠΑΛ ΚΑΛΑΜΑΡΙΑΣ  | ΚΩΝΣΤΑΝΤΙΝΟΥ ΚΑΡΑΜΑΝΛΗ &<br>ΜΑΚΕΔΟΝΙΑΣ, ΚΑΛΑΜΑΡΙΑ | 2310480113 |
| 13  | ΕΠΑΛ ΒΑΣΙΛΙΚΩΝ  | ΒΑΣΙΛΙΚΑ  | 2396024027 |
| 14  | 1 <sup>ο</sup> ΕΝΙΑΙΟ ΕΙΔΙΚΟ<br>ΕΠΑΓΓΕΛΜΑΤΙΚΟ Γ/ΣΙΟ-ΛΥΚΕΙΟ<br>ΑΝΑΤ. ΘΕΣ/ΝΙΚΗΣ | ΓΕΩΡΓΙΚΗΣ ΣΧΟΛΗΣ 95-ΤΘ<br>22407                   | 2310478893 |



| Α/Α | ΟΝΟΜΑΣΙΑ ΣΧΟΛΕΙΟΥ   | ΔΙΕΥΘΥΝΣΗ        | ΤΗΛΕΦΩΝΟ   |
|-----|---|------------------|------------|
| 15  | 2 <sup>ο</sup> ΕΝΙΑΙΟ ΕΙΔΙΚΟ<br>ΕΠΑΓΓΕΛΜΑΤΙΚΟ Γ/ΣΙΟ-ΛΥΚΕΙΟ<br>ΑΝΑΤ. ΘΕΣ/ΝΙΚΗΣ | ΣΤΡΟΦΗ Ν. ΡΥΣΙΟΥ | 2310467272 |

**ΓΕΝΙΚΑ ΛΥΚΕΙΑ ΔΥΤΙΚΗΣ ΘΕΣΣΑΛΟΝΙΚΗΣ**

| Α/Α | ΟΝΟΜΑΣΙΑ ΣΧΟΛΕΙΟΥ   | ΔΙΕΥΘΥΝΣΗ                               | ΤΗΛΕΦΩΝΟ   |
|-----|---|---|------------|
| 1   | 1 <sup>ο</sup> ΓΕΝΙΚΟ ΛΥΚΕΙΟ ΝΕΑΠΟΛΗΣ                                       | ΣΤΡΑΤΟΠΕΔΟ ΣΤΡΕΜΠΕΝΙΩΤΗ                 | 2310623926 |
| 2   | 1 <sup>ο</sup> ΓΕΝΙΚΟ ΛΥΚΕΙΟ ΠΟΛΙΧΝΗΣ                                       | ΑΡΚΑΔΙΟΥ & ΑΡΕΤΗΣ 1<br>ΠΟΛΙΧΝΗ          | 2310651442 |
| 3   | 1 <sup>ο</sup> ΓΕΝΙΚΟ ΛΥΚΕΙΟ ΣΥΚΕΩΝ   | ΕΠΤΑΠΥΡΓΙΟΥ 150                         | 2310211522 |
| 4   | 2 <sup>ο</sup> ΓΕΝΙΚΟ ΛΥΚΕΙΟ ΝΕΑΠΟΛΗΣ                                       | ΣΤΡΑΤΟΠΕΔΟ ΣΤΡΕΜΠΕΝΙΩΤΗ                 | 2310607521 |
| 5   | 2 <sup>ο</sup> ΓΕΝΙΚΟ ΛΥΚΕΙΟ ΠΟΛΙΧΝΗΣ                                       | Λ. ΣΤΡΑΤΟΥ 129                          | 2310652566 |
| 6   | 2 <sup>ο</sup> ΓΕΝΙΚΟ ΛΥΚΕΙΟ ΣΥΚΕΩΝ   | ΣΠΑΡΤΑΚΟΥ 24                            | 2310202091 |
| 7   | 3 <sup>ο</sup> ΓΕΝΙΚΟ ΛΥΚΕΙΟ ΠΟΛΙΧΝΗΣ<br>(ΛΥΚΕΙΟ ΜΕΤΕΩΡΩΝ)                  | ΤΕΡΜΑ ΑΓΝΩΣΤΟΥ ΣΤΡΑΤΙΩΤΗ-<br>ΙΦΙΓΕΝΕΙΑΣ | 2310621264 |
| 8   | ΓΕΝΙΚΟ ΛΥΚΕΙΟ ΚΑΛΙΝΔΟΙΩΝ<br>(ΛΥΚΕΙΟ ΖΑΓΚΛΙΒΕΡΙΟΥ)                           | ΖΑΓΚΛΙΒΕΡΙ                              | 2393031074 |
| 9   | ΓΕΝΙΚΟ ΛΥΚΕΙΟ ΚΟΡΩΝΕΙΑΣ<br>(ΛΥΚΕΙΟ ΛΑΓΚΑΔΙΚΙΩΝ)                             | ΛΑΓΚΑΔΙΚΙΑ                              | 2393022215 |
| 10  | ΓΕΝΙΚΟ ΛΥΚΕΙΟ ΜΑΔΥΤΟΥ<br>(ΛΥΚΕΙΟ ΝΕΑΣ ΜΑΔΥΤΟΥ)                              | Ν. ΜΑΔΥΤΟΣ                              | 2397041418 |
| 11  | ΓΕΝΙΚΟ ΛΥΚΕΙΟ ΠΕΥΚΩΝ  | ΕΥΑΓΓΕΛΙΣΜΟΥ 13                         | 2310672569 |
| 12  | ΓΕΝΙΚΟ ΛΥΚΕΙΟ ΡΕΝΤΙΝΑΣ<br>(ΛΥΚΕΙΟ ΠΑΡΑΛΙΑΣ ΣΤΑΥΡΟΥ)                         | ΠΑΡΑΛΙΑ ΣΤΑΥΡΟΥ                         | 2397061111 |
| 13  | ΓΕΝΙΚΟ ΛΥΚΕΙΟ ΣΟΧΟΥ   | Θ. ΚΑΡΑΚΟΛΗ 50                          | 2395022242 |
| 14  | 1 <sup>ο</sup> ΓΕΝΙΚΟ ΛΥΚΕΙΟ ΑΓΙΟΥ<br>ΑΘΑΝΑΣΙΟΥ (ΛΥΚΕΙΟ ΑΓΙΟΥ<br>ΑΘΑΝΑΣΙΟΥ) | ΑΓΙΟΣ ΑΘΑΝΑΣΙΟΣ                         | 2310701034 |
| 15  | 1 <sup>ο</sup> ΓΕΝΙΚΟ ΛΥΚΕΙΟ<br>ΕΛΕΥΘΕΡΙΟΥ-ΚΟΡΔΕΛΙΟΥ                        | ΑΛΕΞ. ΠΑΠΑΓΟΥ 40                        | 2310768967 |
| 16  | 1 <sup>ο</sup> ΓΕΝΙΚΟ ΛΥΚΕΙΟ ΕΥΟΣΜΟΥ  | ΝΕΜΕΑΣ - ΘΑΛΕΙΑΣ                        | 2310768147 |
| 17  | 1 <sup>ο</sup> ΓΕΝΙΚΟ ΛΥΚΕΙΟ ΕΧΕΔΩΡΟΥ<br>(ΛΥΚΕΙΟ ΣΙΝΔΟΥ)                    | ΚΩΣΤΗ ΠΑΛΑΜΑ 1, ΣΙΝΔΟΣ                  | 2310799912 |
| 18  | 1 <sup>ο</sup> ΓΕΝΙΚΟ ΛΥΚΕΙΟ ΚΟΥΦΑΛΙΩΝ                                      | ΚΟΥΦΑΛΙΑ                                | 2391051797 |
| 19  | 1 <sup>ο</sup> ΓΕΝΙΚΟ ΛΥΚΕΙΟ<br>ΧΑΛΚΗΔΟΝΑΣ (ΛΥΚΕΙΟ ΝΕΑΣ<br>ΧΑΛΚΗΔΟΝΑΣ)      | ΚΙΜΩΝΟΣ 4, ΧΑΛΚΗΔΟΝΑ                    | 2391022127 |
| 20  | 2 <sup>ο</sup> ΓΕΝΙΚΟ ΛΥΚΕΙΟ ΑΓΙΟΥ<br>ΑΘΑΝΑΣΙΟΥ (ΛΥΚΕΙΟ ΝΕΑΣ<br>ΜΕΣΗΜΒΡΙΑΣ) | ΝΕΑ ΜΕΣΗΜΒΡΙΑ                           | 2310713257 |
| 21  | 2 <sup>ο</sup> ΓΕΝΙΚΟ ΛΥΚΕΙΟ<br>ΕΛΕΥΘΕΡΙΟΥ-ΚΟΡΔΕΛΙΟΥ                        | 25ΗΣ ΜΑΡΤΙΟΥ 2                          | 2310774948 |
| 22  | 2 <sup>ο</sup> ΓΕΝΙΚΟ ΛΥΚΕΙΟ ΕΥΟΣΜΟΥ<br>(Τ.Α.Δ.)                            | ΠΕΤΜΕΖΑ-ΙΠΠΟΔΡΟΜΙΟΥ                     | 2310642595 |

## Ενημερωτικός Οδηγός Φρουράς Θεσσαλονίκης



| <b>A/A</b> | <b>ΟΝΟΜΑΣΙΑ ΣΧΟΛΕΙΟΥ</b>                                      | <b>ΔΙΕΥΘΥΝΣΗ</b>                        | <b>ΤΗΛΕΦΩΝΟ</b> |
|------------|---|---|-----------------|
| 23         | 2 <sup>ο</sup> ΓΕΝΙΚΟ ΛΥΚΕΙΟ ΕΧΕΔΩΡΟΥ<br>(ΛΥΚΕΙΟ ΔΙΑΒΑΤΩΝ)    | ΚΟΥΝΤΟΥΡΙΩΤΟΥ 2                         | 2310781270      |
| 24         | 2 <sup>ο</sup> ΓΕΝΙΚΟ ΛΥΚΕΙΟ ΚΟΥΦΑΛΙΩΝ<br>(ΛΥΚΕΙΟ ΠΡΟΧΩΜΑΤΟΣ) | ΠΡΟΧΩΜΑ                                 | 2310711412      |
| 25         | 2 <sup>ο</sup> ΓΕΝΙΚΟ ΛΥΚΕΙΟ<br>ΧΑΛΚΗΔΟΝΑΣ (Λ.Τ. ΑΔΕΝΔΡΟΥ)    | ΑΔΕΝΔΡΟ                                 | 2391032025      |
| 26         | 3 <sup>ο</sup> ΓΕΝΙΚΟ ΛΥΚΕΙΟ ΕΥΟΣΜΟΥ                          | ΠΑΠΑΓΟΥ & ΘΕΟΔΩΡΑΣ                      | 2310587691      |
| 27         | 3 <sup>ο</sup> ΓΕΝΙΚΟ ΛΥΚΕΙΟ ΕΧΕΔΩΡΟΥ<br>(ΛΥΚΕΙΟ ΚΑΛΟΧΩΡΙΟΥ)  | ΚΟΙΜΗΤΗΡΙΩΝ 3, ΚΑΛΟΧΩΡΙ                 | 2310755517      |
| 28         | ΓΕΝΙΚΟ ΛΥΚΕΙΟ ΑΞΙΟΥ (ΛΥΚΕΙΟ<br>ΚΥΜΙΝΩΝ)                       | ΚΥΜΙΝΑ                                  | 2391042499      |
| 29         | ΓΕΝΙΚΟ ΛΥΚΕΙΟ ΚΑΛΛΙΘΕΑΣ<br>(ΛΥΚΕΙΟ ΝΕΟΧΩΡΟΥΔΑΣ)               | ΝΕΟΧΩΡΟΥΔΑ                              | 2310787450      |
| 30         | ΓΕΝΙΚΟ ΛΥΚΕΙΟ ΧΑΛΑΣΤΡΑΣ                                       | ΧΑΛΑΣΤΡΑ                                | 2310792657      |
| 31         | 1 <sup>ο</sup> ΓΕΝΙΚΟ ΛΥΚΕΙΟ<br>ΑΜΠΕΛΟΚΗΠΩΝ                   | ΦΙΛΙΠΠΟΥΠΟΛΕΩΣ & ΔΑΒΑΚΗ 1               | 2310732064      |
| 32         | 1 <sup>ο</sup> ΓΕΝΙΚΟ ΛΥΚΕΙΟ ΜΕΝΕΜΕΝΗΣ                        | ΝΑΥΑΡΧΟΥ ΚΟΥΝΤΟΥΡΙΩΤΟΥ<br>29            | 2310748430      |
| 33         | 1 <sup>ο</sup> ΓΕΝΙΚΟ ΛΥΚΕΙΟ<br>ΣΤΑΥΡΟΥΠΟΛΗΣ                  | ΠΕΣΟΝΤΩΝ ΗΡΩΩΝ 2                        | 2310656387      |
| 34         | 2 <sup>ο</sup> ΓΕΝΙΚΟ ΛΥΚΕΙΟ<br>ΑΜΠΕΛΟΚΗΠΩΝ                   | ΝΙΚ. ΠΛΑΣΤΗΡΑ 54                        | 2310735720      |
| 35         | 3 <sup>ο</sup> ΓΕΝΙΚΟ ΛΥΚΕΙΟ<br>ΑΜΠΕΛΟΚΗΠΩΝ (ΟΜΗΡΟΣ)          | ΠΑΝΤΑΖΟΠΟΥΛΟΥ 12Α                       | 2310731524      |
| 36         | 3 <sup>ο</sup> ΓΕΝΙΚΟ ΛΥΚΕΙΟ<br>ΣΤΑΥΡΟΥΠΟΛΗΣ                  | 17 ΝΟΕΜΒΡΗ & ΠΕΡΙΚΛΕΟΥΣ                 | 2310602637      |
| 37         | 4 <sup>ο</sup> ΓΕΝΙΚΟ ΛΥΚΕΙΟ<br>ΣΤΑΥΡΟΥΠΟΛΗΣ                  | ΙΘΑΚΗΣ-ΟΡΙΑ ΕΥΟΣΜΟΥ                     | 2310659540      |
| 38         | ΓΕΝΙΚΟ ΛΥΚΕΙΟ ΑΣΣΗΡΟΥ<br>(ΛΥΚΕΙΟ ΑΣΣΗΡΟΥ)                     | ΑΣΣΗΡΟΣ                                 | 2394061955      |
| 39         | ΓΕΝΙΚΟ ΛΥΚΕΙΟ ΛΑΓΚΑΔΑ   | ΜΑΥΑΠΑ 25                               | 2394022841      |
| 40         | ΓΕΝΙΚΟ ΛΥΚΕΙΟ ΜΥΓΔΟΝΙΑΣ<br>(ΛΥΚΕΙΟ ΔΡΥΜΟΥ)                    | Α. ΠΑΠΑΝΔΡΕΟΥ 40, ΔΡΥΜΟΣ                | 2394031075      |
| 41         | 1 <sup>ο</sup> ΓΕΝΙΚΟ ΛΥΚΕΙΟ<br>ΩΡΑΙΟΚΑΣΤΡΟΥ                  | ΜΕΛΙΣΣΟΧΩΡΙΟΥ & 25ΗΣ<br>ΜΑΡΤΙΟΥ         | 2310696781      |
| 42         | 2 <sup>ο</sup> ΓΕΝΙΚΟ ΛΥΚΕΙΟ<br>ΩΡΑΙΟΚΑΣΤΡΟΥ                  | ΟΛΥΜΠΟΥ 1 & ΚΑΠΟΔΙΣΤΡΙΟΥ                | 2310689637      |
| 43         | ΔΙΑΠΟΛΙΤΙΣΜΙΚΟ ΓΕΝΙΚΟ<br>ΛΥΚΕΙΟ ΕΥΟΣΜΟΥ                       | ΠΗΝΕΙΟΥ & ΕΡΩΤΟΚΡΙΤΟΥ                   | 2310703221      |
| 44         | ΠΕΙΡΑΜΑΤΙΚΟ ΓΕΝΙΚΟ ΛΥΚΕΙΟ<br>ΠΑΝΕΠΙΣΤΗΜΙΟΥ ΜΑΚΕΔΟΝΙΑΣ         | ΣΤΡΑΤΟΠΕΔΟ ΣΤΡΕΜΠΕΝΙΩΤΗ                 | 2310587149      |
| 45         | ΙΔΙΩΤΙΚΟ ΓΕΝΙΚΟ ΛΥΚΕΙΟ<br>ΔΕΛΑΣΣΑΛ                            | ΤΘ 6 ΠΕΥΚΑ                              | 2310673252      |
| 46         | ΙΔΙΩΤΙΚΟ ΓΕΝΙΚΟ ΛΥΚΕΙΟ<br>ΦΡΥΓΑΝΙΩΤΗ                          | ΠΕΡΙΦΕΡΕΙΑΚΟ ΝΟΣΟΚΟΜΕΙΟ<br>ΠΑΠΑΓΕΩΡΓΙΟΥ | 2310692941      |
| 47         | 4 <sup>ο</sup> ΓΕΝΙΚΟ ΛΥΚΕΙΟ ΕΥΟΣΜΟΥ                          | ΜΟΝΑΣΤΗΡΙΟΥ 326                         | 2310709535      |
| 48         | ΕΚΚΛΗΣΙΑΣΤΙΚΟ ΓΕΝΙΚΟ ΛΥΚΕΙΟ<br>ΝΕΑΠΟΛΕΩΣ                      | ΜΕΣΟΧΩΡΙΟΥ 20                           | 2310735717      |



| <b>Α/Α</b> | <b>ΟΝΟΜΑΣΙΑ ΣΧΟΛΕΙΟΥ</b>                  | <b>ΔΙΕΥΘΥΝΣΗ</b>          | <b>ΤΗΛΕΦΩΝΟ</b> |
|------------|---|---------------------------|-----------------|
| 49         | 2 <sup>ο</sup> ΓΕΝΙΚΟ ΛΥΚΕΙΟ ΣΤΑΥΡΟΥΠΟΛΗΣ | ΠΑΠΑΝΙΚΟΛΗ 42 & ΣΑΛΑΜΙΝΟΣ | 2310606007      |
| 50         | ΓΕΝΙΚΟ ΛΥΚΕΙΟ ΑΓΙΟΥ ΓΕΩΡΓΙΟΥ              | ΑΠΡΟΒΑΛΤΑ                 | 2397022880      |
| 51         | ΓΕΝΙΚΟ ΛΥΚΕΙΟ ΝΕΑΣ ΕΥΚΑΡΠΙΑΣ              | ΠΑΛΑΙΩΝ ΠΑΤΡΩΝ ΓΕΡΜΑΝΟΥ 1 | 2310685630      |
| 52         | ΕΣΠΕΡΙΝΟ ΓΕΝΙΚΟ ΛΥΚΕΙΟ ΑΜΠΕΛΟΚΗΠΩΝ        | ΦΙΛΙΠΠΟΥΠΟΛΕΩΣ - ΔΑΒΑΚΗ   | 2310748552      |

**ΕΠΑΓΓΕΛΜΑΤΙΚΑ ΛΥΚΕΙΑ ΔΥΤΙΚΗΣ ΘΕΣΣΑΛΟΝΙΚΗΣ**

| <b>Α/Α</b> | <b>ΟΝΟΜΑΣΙΑ ΣΧΟΛΕΙΟΥ</b>                         | <b>ΔΙΕΥΘΥΝΣΗ</b>                | <b>ΤΗΛΕΦΩΝΟ</b> |
|------------|--|---------------------------------|-----------------|
| 1          | ΕΠΑΛ ΑΓΙΟΥ ΑΘΑΝΑΣΙΟΥ                             | ΑΓΙΟΣ ΑΘΑΝΑΣΙΟΣ                 | 2310702634      |
| 2          | 1 <sup>ο</sup> ΕΠΑΛ ΑΜΠΕΛΟΚΗΠΩΝ                  | ΝΙΚ. ΠΛΑΣΤΗΡΑ 54                | 2310729160      |
| 3          | 1 <sup>ο</sup> ΕΠΑΛ ΕΛΕΥΘΕΡΙΟΥ-ΚΟΡΔΕΛΙΟΥ         | ΑΛΕΞ. ΠΑΠΑΓΟΥ 40                | 2310763668      |
| 4          | 1 <sup>ο</sup> ΕΠΑΛ ΕΥΟΣΜΟΥ                      | ΤΕΡΜΑ ΣΜΥΡΝΗΣ                   | 2310768012      |
| 5          | 1 <sup>ο</sup> ΕΠΑΛ ΛΑΓΚΑΔΑ                      | ΛΑΓΚΑΔΑΣ                        | 2394024240      |
| 6          | 1 <sup>ο</sup> ΕΠΑΛ ΝΕΑΠΟΛΗΣ                     | ΣΤΡΑΤΟΠΕΔΟ ΣΤΡΕΜΠΕΝΙΩΤΗ         | 2310658619      |
| 7          | 1 <sup>ο</sup> ΕΠΑΛ ΣΤΑΥΡΟΥ                      | ΠΑΡΑΛΙΑ ΣΤΑΥΡΟΥ                 | 2397065660      |
| 8          | 1 <sup>ο</sup> ΕΠΑΛ ΣΙΝΔΟΥ                       | ΚΩΣΤΗ ΠΑΛΑΜΑ                    | 2310798422      |
| 9          | 1 <sup>ο</sup> ΕΠΑΛ ΣΤΑΥΡΟΥΠΟΛΗΣ                 | ΑΚΡΙΤΩΝ & ΘΡΑΚΗΣ 4              | 2310653039      |
| 10         | 2 <sup>ο</sup> ΕΠΑΛ ΕΥΟΣΜΟΥ                      | ΤΕΡΜΑ ΣΜΥΡΝΗΣ                   | 2310707071      |
| 11         | 2 <sup>ο</sup> ΕΠΑΛ ΣΤΑΥΡΟΥΠΟΛΗΣ                 | ΑΚΡΙΤΩΝ & ΘΡΑΚΗΣ 4              | 2310641672      |
| 12         | 1 <sup>ο</sup> ΕΠΑΛ ΚΟΥΦΑΛΙΩΝ                    | ΤΕΡΜΑ ΤΖΙΒΑΡΟΠΟΥΛΟΥ             | 2391051107      |
| 13         | ΕΠΑΛ ΧΑΛΑΣΤΡΑΣ                                   | ΧΑΛΑΣΤΡΑ                        | 2310792698      |
| 14         | ΕΙΔΙΚΟ ΕΠΑΓΓΕΛΜΑΤΙΚΟ ΓΥΜΝΑΣΙΟ-ΛΥΚΕΙΟ ΙΝΑΑ ΠΕΥΚΩΝ | ΚΩΝΣΤΑΝΤΙΝΟΥΠΟΛΕΩΣ 22, ΠΕΥΚΑ    | 2310676280      |
| 15         | 1 <sup>ο</sup> ΕΠΑΛ ΠΟΛΙΧΝΗΣ                     | ΣΑΠΦΟΥΣ 4                       | 2310587104      |
| 16         | 1 <sup>ο</sup> ΕΠΑΛ ΣΥΚΕΩΝ                       | ΗΡΩΩΝ ΠΟΛΥΤΕΧΝΕΙΟΥ & Γ.ΡΙΤΣΟΥ 2 | 2310624751      |
| 17         | ΕΣΠΕΡΙΝΟ ΕΠΑΛ ΕΥΟΣΜΟΥ                            | ΤΕΡΜΑ ΣΜΥΡΝΗΣ                   | 2310758985      |
| 18         | ΕΣΠΕΡΙΝΟ ΕΠΑΛ ΣΤΑΥΡΟΥΠΟΛΗΣ                       | ΑΚΡΙΤΩΝ & ΘΡΑΚΗΣ 4              | 2310587631      |

**ΑΘΛΗΤΙΚΑ ΚΕΝΤΡΑ**





ΕΑΚ Μίκρας: 2310474131

ΕΑΚ Ποσειδωνίου: 2310428453

Εθνικό Κολυμβητήριο: 2310203129

Κολυμβητήριο και ΕΑΚ Νεάπολης: 2310616616

ΕΑΚ Σταυρούπολης: 2310660670

ΕΑΚ Αμπελοκήπων: 2310724500

Κλειστό Γυμναστήριο Βότση: 2310431626

**ΕΝΔΕΙΚΤΙΚΟΣ ΠΙΝΑΚΑΣ ΣΥΜΒΕΒΛΗΜΕΝΩΝ ΜΕ ΤΟ ΥΕΘΑ ΚΑΙ ΛΣ ΙΔΙΩΤΙΚΩΝ  
ΦΟΡΕΩΝ ΠΑΡΟΧΗΣ ΥΠΗΡΕΣΙΩΝ ΠΡΩΤΟΒΑΘΜΙΑΣ ΦΡΟΝΤΙΔΑΣ ΥΓΕΙΑΣ  
ΦΑΡΜΑΚΕΥΤΙΚΩΝ ΣΥΛΛΟΓΩΝ ΚΑΙ ΦΥΣΙΟΘΕΡΑΠΕΥΤΩΝ ΝΟΜΟΥ ΘΕΣΣΑΛΟΝΙΚΗΣ**

**1. ΑΚΤΙΝΟΛΟΓΟΙ**

| ΟΝΟΜΑΤΕΠΩΝΥΜΟ       | ΠΕΡΙΟΧΗ   | ΔΙΕΥΘΥΝΣΗ       | ΣΤΑΘΕΡΟ<br>ΤΗΛΕΦΩΝΟ | ΚΙΝΗΤΟ<br>ΤΗΛΕΦΩΝΟ |
|---------------------|-----------|-----------------|---------------------|--------------------|
| ΚΟΝΙΑΡΗΣ ΓΕΩΡΓΙΟΣ   | ΚΑΛΑΜΑΡΙΑ | Γ.ΓΕΝΝΗΜΑΤΑ 18Α | 2310455661          | 6936871500         |
| ΛΕΝΤΟΥΔΗ ΑΙΚΑΤΕΡΙΝΗ | ΠΕΡΑΙΑ    | ΚΥΠΡΟΥ 2        |                     | 6932138651         |

**2. ΑΛΛΕΡΓΙΟΛΟΓΟΙ**

| ΟΝΟΜΑΤΕΠΩΝΥΜΟ         | ΠΕΡΙΟΧΗ   | ΔΙΕΥΘΥΝΣΗ    | ΣΤΑΘΕΡΟ<br>ΤΗΛΕΦΩΝΟ | ΚΙΝΗΤΟ<br>ΤΗΛΕΦΩΝΟ |
|-----------------------|-----------|--------------|---------------------|--------------------|
| ΚΩΝΣΤΑΝΤΙΝΟΥ ΓΕΩΡΓΙΟΣ | ΚΑΛΑΜΑΡΙΑ | BENΙΖΕΛΟΥ 11 | 2315503444          | 6977281002         |

**3. ΒΙΟΠΑΘΟΛΟΓΟΙ – ΜΙΚΡΟΒΙΟΛΟΓΟΙ**

| ΟΝΟΜΑΤΕΠΩΝΥΜΟ      | ΠΕΡΙΟΧΗ     | ΔΙΕΥΘΥΝΣΗ               | ΣΤΑΘΕΡΟ<br>ΤΗΛΕΦΩΝΟ | ΚΙΝΗΤΟ<br>ΤΗΛΕΦΩΝΟ |
|--------------------|-------------|-------------------------|---------------------|--------------------|
| ΚΟΥΡΤΙΔΟΥ ΓΕΩΡΓΙΑ  | ΝΤΕΠΩ       | 25ΗΣ ΜΑΡΤΙΟΥ 59         | 2314002040          | 6982515191         |
| ΤΣΙΑΠΚΩΛΗ ΔΗΜΗΤΡΑ  | ΘΕΣΣΑΛΟΝΙΚΗ | ΒΑΣ. ΓΕΩΡΓΙΟΥ 13        | 2310839639          | 6945309912         |
| ΑΛΕΞΑΝΔΡΙΔΟΥ ΣΟΦΙΑ | ΠΕΥΚΑ       | ΠΑΠΑΝΙΚΟΛΑΟΥ 65         | 2310674696          | 6936871801         |
| ΤΑΣΙΝΑ ΕΥΘΥΜΙΑ     | ΕΥΟΣΜΟΣ     | ΜΑΙΑΝΔΡΟΥ 92            | 2310707785          | 6972333543         |
| ΑΜΟΙΡΙΔΗΣ ΙΩΑΝΝΗΣ  | ΘΕΣΣΑΛΟΝΙΚΗ | ΔΗΜΗΤΡΙΟΥ ΓΟΥΝΑΡΗ<br>32 | 2310373030          | 6945754877         |
| ΑΜΟΙΡΙΔΗΣ ΙΩΑΝΝΗΣ  | ΘΕΣΣΑΛΟΝΙΚΗ | ΔΗΜΗΤΡΙΟΥ ΓΟΥΝΑΡΗ<br>32 | 2310373030          | 6945754877         |

## Ενημερωτικός Οδηγός Φρουράς Θεσσαλονίκης



| ΟΝΟΜΑΤΕΠΩΝΥΜΟ                    | ΠΕΡΙΟΧΗ     | ΔΙΕΥΘΥΝΣΗ                   | ΣΤΑΘΕΡΟ ΤΗΛΕΦΩΝΟ          | ΚΙΝΗΤΟ ΤΗΛΕΦΩΝΟ |
|----------------------------------|-------------|-----------------------------|---------------------------|-----------------|
| ΡΑΠΤΗ ΜΑΡΙΑ                      | ΑΝΩ ΤΟΥΜΠΑ  | ΥΠΑΤΙΑΣ 29                  | 2310908408                | 6973793690      |
| ΚΑΡΥΩΤΗΣ ΚΥΡΙΑΚΟΣ                | ΘΕΣΣΑΛΟΝΙΚΗ | ΑΓΙΟΥ ΔΗΜΗΤΡΙΟΥ 23          | 2310551767                | 6979211511      |
| ΜΑΣΤΡΟΕΥΘΥΜΙΟΥ<br>ΕΥΑΓΓΕΛΙΑ      | ΧΑΛΑΣΤΡΑ    | ΕΛΕΥΘΕΡΙΟΥ<br>ΒΕΝΙΖΕΛΟΥ 109 | 2310794220                | 6988213434      |
| ΟΙΚΟΝΟΜΟΥ ΔΗΜΗΤΡΙΟΣ              | ΠΕΡΑΙΑ      | ΡΩΜΑΝΟΥ ΚΑΙ<br>ΚΡΗΤΗΣ 18    | 2392022023                | 69488111584     |
| ΚΑΤΙΚΑΡΙΔΟΥ ΕΥΔΟΚΙΑ              | ΘΕΡΜΗ       | ΣΤΕΝΗΜΑΧΟΥ 5                | 2310463377                | 6937128759      |
| ΚΩΝΣΤΑΝΤΙΝΙΔΟΥ ΑΡΙΣΤΕΑ           | ΘΕΡΜΗ       | ΑΓΙΟΥ ΓΕΩΡΓΙΟΥ 1Β           | 2310465876                | 6946797931      |
| ΦΩΚΑ ΖΩΗ                         | ΘΕΣΣΑΛΟΝΙΚΗ | ΑΓ.ΣΟΦΙΑΣ 9                 | 2310223481                | 6974447090      |
| ΚΩΝΣΤΑΝΤΙΝΙΔΟΥ ΑΡΙΣΤΕΑ           | ΘΕΡΜΗ       | ΑΓΙΟΥ ΓΕΩΡΓΙΟΥ 1Β           | 2310465876                | 6946797931      |
| ΓΚΑΤΖΟΦΛΙΑ ΒΑΣΙΛΙΚΗ              | ΚΑΛΑΜΑΡΙΑ   | ΜΕΤΑΜΟΡΦΩΣΕΩΣ 27            | 2310482000                | 6948501487      |
| ΦΕΣΣΙΔΟΥ ΗΛΙΑΝΑ                  | ΑΣΠΡΟΒΑΛΤΑ  | ΕΜΜΑΝΟΥΗΛ ΠΑΠΠΑ<br>7        | 2397103488                | 6937415270      |
| ΚΩΝΣΤΑΝΤΙΝΙΔΟΥ ΒΑΣΙΛΙΚΗ          | ΘΕΣΣΑΛΟΝΙΚΗ | ΜΑΡΚΟΥ ΜΠΟΤΣΑΡΗ<br>93       | 2310939038                | 6932134494      |
| ΦΩΤΙΑΔΗΣ ΑΘΑΝΑΣΙΟΣ               | ΧΑΛΑΣΤΡΑ    | ΑΛ.ΠΑΠΑΝΑΣΤΑΣΙΟΥ<br>162     | 2310323274                | 6932382916      |
| ΚΩΝΣΤΑΝΤΙΝΙΔΟΥ ΜΑΡΙΑ             | ΑΝΑΛΗΨΗ     | ΒΑΣ. ΟΛΓΑΣ 140              | 2310843774                | 6972717121      |
| ΖΑΓΟΡΙΑΝΟΥ ΑΛΕΞΙΑ                | ΘΕΣΣΑΛΟΝΙΚΗ | ΜΑΡΑΣΛΗ 84                  | 2310302038                | 6948175786      |
| ΚΩΝΣΤΑΝΤΙΝΟΥ ΠΑΝΑΓΙΩΤΗΣ          | ΘΕΣΣΑΛΟΝΙΚΗ | ΕΓΝΑΤΙΑ 142                 | 2310241341                | 6944344777      |
| ΒΑΡΛΑΜΗΣ ΣΩΤΗΡΙΟΣ                | ΚΑΛΑΜΑΡΙΑ   | ΠΟΝΤΟΥ 72                   | 2310480422                | 6977696040      |
| ΧΑΤΖΗΑΣΛΑΝΙΔΟΥ ΕΛΙΣΣΑΒΕΤ         | ΚΑΛΑΜΑΡΙΑ   | ΓΕΩΡΓΙΟΥ<br>ΓΕΝΝΗΜΑΤΑ 18Α   | 2310455661                |                 |
| ΜΙΚΡΟΒΙΟΛΟΓΙΚΟ<br>ΕΡΓΑΣΤΗΡΙΟ     | ΧΑΡΙΛΑΟΥ    | ΓΥΜΝ. ΜΙΚΡΟΥ 2              | 2310318545                | 6932705240      |
| ΤΡΙΑΝΤΑΦΥΛΛΟΥ ΓΕΩΡΓΙΟΣ           | ΠΕΡΑΙΑ      | ΡΗΓΑ ΦΕΡΑΙΟΥ 9Β             | 2392025041                | 6936838566      |
| ΤΡΙΑΝΤΑΦΥΛΛΟΥ ΓΕΩΡΓΙΟΣ           | ΠΕΡΑΙΑ      | ΡΗΓΑ ΦΕΡΑΙΟΥ 9Β             | 2392025041                | 6936838566      |
| ΚΑΛΥΒΑ-ΚΑΤΡΑΝΤΣΙΩΤΗ<br>ΟΥΡΑΝΙΑ   | ΘΕΣΣΑΛΟΝΙΚΗ | ΕΓΝΑΤΙΑ 88                  | 2310282415,<br>2310264060 | 6942232329      |
| ΣΟΦΙΑΝΟΣ ΜΑΡΙΟΣ                  | ΘΕΣΣΑΛΟΝΙΚΗ | ΜΗΤΡΟΠΟΛΕΩΣ 76              | 2310277317                |                 |
| ΠΑΠΑΪΩΑΝΝΟΥ ΣΩΤΗΡΙΟΣ-<br>ΙΩΑΝΝΗΣ | ΣΤΑΥΡΟΥΠΟΛΗ | ΙΕΡΑΠΟΣΤΟΛΟΥ<br>ΚΟΣΜΑ 3     | 2310666000                | 6936620597      |
| ΤΣΑΜΗΣ ΔΗΜΗΤΡΙΟΣ                 | ΘΕΣΣΑΛΟΝΙΚΗ | ΕΡΜΟΥ 75                    | 2310272415                | 6977700887      |
| ΚΑΡΑΓΙΩΡΓΟΥ ΑΓΓΕΛΙΚΗ             | ΑΝΩ ΤΟΥΜΠΑ  | ΤΣΙΑΠΑΝΟΥ 36-38             | 2310926390                | 6973690329      |
| ΜΠΑΛΤΑΤΣΗ-ΦΟΡΟΠΟΥΛΟΥ<br>ΚΥΡΙΑΚΗ  | ΚΑΛΑΜΑΡΙΑ   | ΤΡΑΠΕΖΟΥΝΤΟΣ 71             | 2310412522                | 6973499457      |
| ΝΙΚΟΛΟΥ ΠΑΡΑΣΚΕΥΗ                | ΩΡΑΙΟΚΑΣΤΡΟ | ΚΟΜΝΗΝΩΝ 59                 | 2310698889                | 6944642042      |
| ΔΗΜΗΤΡΙΑΔΗΣ ΠΑΥΛΟΣ               | ΛΑΓΚΑΔΑΣ    | ΜΕΓΑΛΟΥ<br>ΑΛΕΞΑΝΔΡΟΥ 11    | 2394022805                | 6974467469      |
| ΜΙΚΡΟΒΙΟΛΟΓΙΚΟ<br>ΕΡΓΑΣΤΗΡΙΟ     | ΑΝΩ ΤΟΥΜΠΑ  | ΓΡΗΓΟΡΙΟΥ<br>ΛΑΜΠΡΑΚΗ 211   | 2310932960                |                 |



#### 4. ΓΑΣΤΡΕΝΤΕΡΟΛΟΓΟΙ

| ΟΝΟΜΑΤΕΠΩΝΥΜΟ       | ΠΕΡΙΟΧΗ     | ΔΙΕΥΘΥΝΣΗ            | ΣΤΑΘΕΡΟ ΤΗΛΕΦΩΝΟ | ΚΙΝΗΤΟ ΤΗΛΕΦΩΝΟ |
|---------------------|-------------|----------------------|------------------|-----------------|
| ΚΩΛΕΤΣΟΥ ΠΑΓΩΝΑ     | ΚΑΛΑΜΑΡΙΑ   | ΘΕΟΦΡΑΣΤΟΥ 3         | 2311243220       | 6987233028      |
| ΤΑΛΜΟΥΤΖΗΣ ΧΑΡΙΛΑΟΣ | ΘΕΣΣΑΛΟΝΙΚΗ | ΤΣΙΜΙΣΚΗ 84          | 2313062660       | 6989390661      |
| ΠΑΝΑΓΑΡΗΣ ΑΘΑΝΑΣΙΟΣ | ΑΜΠΕΛΟΚΗΠΟΙ | ΧΑΛΚΙΔΗ 59           | 2310726111       | 6932546823      |
| ΠΑΝΑΓΑΡΗΣ ΑΘΑΝΑΣΙΟΣ | ΠΑΝΟΡΑΜΑ    | ΚΟΜΝΗΝΩΝ 36          | 2310332321       | 6932546823      |
| ΝΑΚΟΣ ΑΝΔΡΕΑΣ       | ΛΑΓΚΑΔΑΣ    | ΜΕΓΑΛΟΥ ΑΛΕΞΑΝΔΡΟΥ 1 | 2394020009       | 6974874164      |
| ΚΩΣΤΑΣ ΑΘΑΝΑΣΙΟΣ    | ΘΕΣΣΑΛΟΝΙΚΗ | ΚΛΕΑΝΘΟΥΣ 20         | 2313087919       | 6947449300      |

#### 5. ΓΕΝΙΚΟΙ ΙΑΤΡΟΙ

| ΟΝΟΜΑΤΕΠΩΝΥΜΟ            | ΠΕΡΙΟΧΗ   | ΔΙΕΥΘΥΝΣΗ              | ΣΤΑΘΕΡΟ ΤΗΛΕΦΩΝΟ | ΚΙΝΗΤΟ ΤΗΛΕΦΩΝΟ |
|--------------------------|-----------|------------------------|------------------|-----------------|
| ΜΑΓΝΗΣΑΛΗΣ ΠΑΝΑΓΙΩΤΗΣ    | ΚΑΛΑΜΑΡΙΑ | ΚΟΛΧΙΔΟΣ 9             | 2310413218       | 6939134108      |
| ΕΡΕΝΝΙΔΟΥ ΑΙΚΑΤΕΡΙΝΗ     | ΠΑΝΟΡΑΜΑ  | ΚΟΜΝΗΝΩΝ 11            | 2310344470       | 6972576975      |
| ΜΑΥΡΙΔΗΣ ΕΥΣΤΡΑΤΙΟΣ      | ΚΑΛΑΜΑΡΙΑ | ΜΕΤΑΜΟΡΦΩΣΕΩΣ 24       | 2310422301       | 6974931868      |
| ΑΠΟΣΤΟΛΙΔΗΣ ΠΕΙΣΙΣΤΡΑΤΟΣ | ΕΥΟΣΜΟΣ   | Μ.ΑΛΕΞΑΝΔΡΟΥ 59Α       | 2310762476       | 6977204754      |
| ΜΑΥΡΙΔΗΣ ΕΥΣΤΡΑΤΙΟΣ      | ΚΑΛΑΜΑΡΙΑ | ΜΕΤΑΜΟΡΦΩΣΕΩΣ 24       | 2310422301       | 6974931868      |
| ΑΠΟΣΤΟΛΙΔΗΣ ΠΕΙΣΙΣΤΡΑΤΟΣ | ΕΥΟΣΜΟΣ   | Μ.ΑΛΕΞΑΝΔΡΟΥ 59Α       | 2310762476       | 6977204754      |
| ΠΑΥΛΙΔΗΣ ΜΙΧΑΗΛ          | ΜΕΝΕΜΕΝΗ  | Ν.ΚΥΡΙΑΚΙΔΗ 35         | 2310743535       | 6939669696      |
| ΜΙΚΑΛΕΦ ΜΙΧΑΗΛ           | ΠΥΛΑΙΑ    | ΠΟΛΥΤΕΧΝΕΙΟΥ 7         | 2310301077       | 6983520951      |
| ΠΕΤΡΟΒΙΤΣΟΣ ΕΥΑΓΓΕΛΟΣ    | ΚΑΡΔΙΑ    | ΚΡΥΣΤΑΛΛΗ 2 & ΠΛΑΣΤΗΡΑ | 2392064744       | 6944551371      |

#### 6. ΓΕΝΙΚΟΙ ΧΕΙΡΟΥΡΓΟΙ

| ΟΝΟΜΑΤΕΠΩΝΥΜΟ       | ΠΕΡΙΟΧΗ     | ΔΙΕΥΘΥΝΣΗ               | ΣΤΑΘΕΡΟ ΤΗΛΕΦΩΝΟ | ΚΙΝΗΤΟ ΤΗΛΕΦΩΝΟ |
|---------------------|-------------|-------------------------|------------------|-----------------|
| ΤΣΙΜΑ ΑΝΔΡΟΜΑΧΗ     | ΘΕΣΣΑΛΟΝΙΚΗ | ΕΛΕΥΘΕΡΙΟΥ ΒΕΝΙΖΕΛΟΥ 76 | 2310738742       | 6974737198      |
| ΡΗΓΑΣ ΑΘΑΝΑΣΙΟΣ     | ΘΕΣΣΑΛΟΝΙΚΗ | ΠΛ. ΙΠΠΟΔΡΟΜΙΟΥ 3       | 2310256560       | 6944438606      |
| ΜΗΛΙΑΣ ΚΩΝΣΤΑΝΤΙΝΟΣ | ΘΕΣΣΑΛΟΝΙΚΗ | ΑΡΙΣΤΟΤΕΛΟΥΣ 22         | 2310238814       | 6944320202      |
| ΦΩΤΙΑΔΗΣ ΠΑΝΑΓΙΩΤΗΣ | ΦΑΛΗΡΟ      | ΣΠΑΡΤΗΣ 35              | 2310240674       | 6942668434      |
| ΚΟΥΡΙΔΑΚΗΣ ΠΕΤΡΟΣ   | ΘΕΣΣΑΛΟΝΙΚΗ | ΤΣΙΜΙΣΚΗ 82             | 2310250351       | 6944253979      |

#### 7. ΓΥΝΑΙΚΟΛΟΓΟΙ – ΜΑΙΕΤΥΡΕΣ

| ΟΝΟΜΑΤΕΠΩΝΥΜΟ | ΠΕΡΙΟΧΗ | ΔΙΕΥΘΥΝΣΗ | ΣΤΑΘΕΡΟ ΤΗΛΕΦΩΝΟ | ΚΙΝΗΤΟ ΤΗΛΕΦΩΝΟ |
|---------------|---------|-----------|------------------|-----------------|
|---------------|---------|-----------|------------------|-----------------|



| ΟΝΟΜΑΤΕΠΩΝΥΜΟ             | ΠΕΡΙΟΧΗ     | ΔΙΕΥΘΥΝΣΗ             | ΣΤΑΘΕΡΟ ΤΗΛΕΦΩΝΟ | ΚΙΝΗΤΟ ΤΗΛΕΦΩΝΟ |
|---------------------------|-------------|-----------------------|------------------|-----------------|
| ΣΟΡΤΣΗΣ ΑΝΔΡΕΑΣ           | ΘΕΣΣΑΛΟΝΙΚΗ | ΜΗΤΡΟΠΟΛΕΩΣ 105       | 2310277070       | 6972706050      |
| ΞΕΝΙΔΗΣ ΘΕΟΔΩΡΟΣ          | ΣΤΑΥΡΟΥΠΟΛΗ | ΛΑΓΚΑΔΑ 293           | 2310651641       | 6977663201      |
| ΓΕΩΡΓΙΑΔΗΣ ΚΩΝΣΤΑΝΤΙΝΟΣ   | ΘΕΣΣΑΛΟΝΙΚΗ | ΝΙΟΒΗΣ 1              | 2313040100       | 6976016262      |
| ΓΚΙΟΜΙΣΗ ΑΘΗΝΑ            | ΘΕΣΣΑΛΟΝΙΚΗ | ΕΓΝΑΤΙΑ 113           | 2310839900       | 6947048212      |
| ΦΡΑΓΚΟΣ ΜΑΡΙΟΣ            | ΘΕΣΣΑΛΟΝΙΚΗ | Λ.ΒΑΣΙΛΙΣΣΗΣ ΟΛΓΑΣ 67 | 2310812340       | 6932363369      |
| ΜΠΡΑΤΑΝΗΣ ΔΗΜΗΤΡΙΟΣ       | ΕΥΟΣΜΟΣ     | ΑΡΙΣΤΟΤΕΛΟΥΣ 71       | 2310776525       | 6932887045      |
| ΜΠΑΜΠΑΤΣΙΑΣ ΛΑΜΠΡΟΣ       | ΘΕΡΜΗ       | ΤΑΒΑΚΗ 24             | 2310478160       | 6977715831      |
| ΠΑΠΑΧΑΤΖΟΠΟΥΛΟΣ ΣΤΕΡΓΙΟΣ  | ΘΕΣΣΑΛΟΝΙΚΗ | ΠΑΝΑΓΙΑΣ ΔΕΞΙΑΣ 1     | 2310204815       | 6945337357      |
| ΝΙΚΟΛΑΚΟΠΟΥΛΟΣ ΠΑΝΑΓΙΩΤΗΣ | ΘΕΣΣΑΛΟΝΙΚΗ | ΠΑΥΛΟΥ ΜΕΛΑ 11        | 2310266909       | 6949206964      |
| ΣΠΥΡΙΔΟΥ ΚΥΡΙΑΚΗ          | ΣΤΑΥΡΟΥΠΟΛΗ | ΙΑΤΡΟΥ ΓΩΓΟΥΣΗ 37B    | 2310658311       | 6973876279      |

## 8. ΔΕΡΜΑΤΟΛΟΓΟΙ – ΑΦΡΟΔΙΣΙΟΛΟΓΟΙ

| ΟΝΟΜΑΤΕΠΩΝΥΜΟ        | ΠΕΡΙΟΧΗ     | ΔΙΕΥΘΥΝΣΗ                    | ΣΤΑΘΕΡΟ ΤΗΛΕΦΩΝΟ | ΚΙΝΗΤΟ ΤΗΛΕΦΩΝΟ |
|----------------------|-------------|------------------------------|------------------|-----------------|
| ΓΕΡΟΥΤΖΙΑΦΑ ΑΓΓΕΛΙΚΗ | ΕΥΟΣΜΟΣ     | ΜΕΓ.ΑΛΕΞΑΝΔΡΟΥ 13            | 2310558730       | 6937278706      |
| ΠΑΝΤΙΔΟΣ ΓΕΩΡΓΙΟΣ    | ΚΟΡΔΕΛΙΟ    | ΑΝΔΡΕΑ ΠΑΠΑΝΔΡΕΟΥ 34         | 2310768503       | 6972021911      |
| ΚΟΓΙΑ ΜΑΡΙΑ          | ΝΕΑΠΟΛΗ     | Α.ΠΑΠΑΝΔΡΕΟΥ 115 & ΣΜΥΡΝΗΣ 1 | 2310635227       | 6945388783      |
| ΝΑΤΣΟΥΚΗ ΒΑΛΕΝΤΙΑ    | ΘΕΣΣΑΛΟΝΙΚΗ | ΤΣΙΜΙΣΚΗ 82                  | 2310250351       | 693250043       |
| ΔΕΛΗΜΠΑΛΤΑ ΕΛΕΝΗ     | ΘΕΣΣΑΛΟΝΙΚΗ | ΚΑΡΟΛΟΥ ΝΤΗΛ 6               | 2310244248       | 6977998631      |
| ΛΕΚΚΑΣ ΔΙΟΝΥΣΙΟΣ     | ΑΝΩ ΤΟΥΜΠΑ  | ΓΡΗΓ.ΛΑΜΠΡΑΚΗ 69             | 2310870141       | 6971973882      |
| ΚΑΡΑΔΑΚΗΣ ΦΩΤΙΟΣ     | ΦΑΛΗΡΟ      | Β. ΓΕΩΡΓΙΟΥ 9                | 2310866636       | 6972084242      |

## 9. ΕΙΔΙΚΟΙ ΠΑΘΟΛΟΓΟΙ

| ΟΝΟΜΑΤΕΠΩΝΥΜΟ       | ΠΕΡΙΟΧΗ     | ΔΙΕΥΘΥΝΣΗ            | ΣΤΑΘΕΡΟ ΤΗΛΕΦΩΝΟ          | ΚΙΝΗΤΟ ΤΗΛΕΦΩΝΟ |
|---------------------|-------------|----------------------|---------------------------|-----------------|
| ΤΣΙΑΝΤΑΣ ΓΕΩΡΓΙΟΣ   | ΩΡΑΙΟΚΑΣΤΡΟ | Λ. ΔΗΜΟΚΡΑΤΙΑΣ 26    | 2310694109                | 6974978694      |
| ΚΑΡΑΝΤΑΝΗ ΝΙΚΟΛΕΤΤΑ | ΘΕΡΜΗ       | ΠΑΠΑΝΑΣΤΑΣΙΟΥ 22     | 2310464411                | 6945860112      |
| ΡΑΠΤΗΣ ΙΩΑΝΝΗΣ      | ΚΗΦΗΣΙΑ     | ΑΙΓΑΙΟΥ 20           | 2310415185                | 6974073357      |
| ΤΖΟΥΝΑΣ ΚΩΣΤΑΣ      | ΑΜΠΕΛΟΚΗΠΟΙ | ΕΛ.ΒΕΝΙΖΕΛΟΥ 39      | 2310730558,<br>2310529329 | 6944618760      |
| ΤΖΟΥΝΑΣ ΚΩΣΤΑΣ      | ΝΕΑΠΟΛΗ     | ΛΑΓΚΑΔΑ 120          | 2310529329                | 6944618760      |
| ΚΟΒΑΝΗΣ ΗΛΙΑΣ       | ΚΑΛΑΜΑΡΙΑ   | ΘΕΡΜΑΪΚΟΥ 49         | 2310433112                | 6973985821      |
| ΤΟΥΓΚΕΛΙΔΗΣ ΧΡΗΣΤΟΣ | ΘΕΡΜΗ       | ΗΡΩΩΝ ΠΟΛΥΤΕΧΝΕΙΟΥ 3 | 2310465066                | 6977245479      |



| ΟΝΟΜΑΤΕΠΩΝΥΜΟ             | ΠΕΡΙΟΧΗ     | ΔΙΕΥΘΥΝΣΗ             | ΣΤΑΘΕΡΟ ΤΗΛΕΦΩΝΟ | ΚΙΝΗΤΟ ΤΗΛΕΦΩΝΟ |
|---------------------------|-------------|-----------------------|------------------|-----------------|
| ΣΥΜΕΩΝΙΔΗΣ ΣΑΒΒΑΣ         | ΣΤΑΥΡΟΥΠΟΛΗ | ΑΜΠΕΛΟΚΗΠΩΝ 18        | 2310657687       | 6944777116      |
| ΜΕΛΛΙΔΗΣ ΧΡΗΣΤΟΣ          | ΚΑΛΑΜΑΡΙΑ   | ΡΙΖΟΥΝΤΟΣ 55          | 2310457555       | 6973315811      |
| ΣΑΠΑΚΟΣ ΙΩΑΝΝΗΣ           | ΕΥΟΣΜΟΣ     | ΠΑΠΑΓΟΥ 105           | 2310659953       | 6944304958      |
| ΤΟΥΛΑΣ ΕΜΜΑΝΟΥΗΛ          | ΤΡΙΛΟΦΟΣ    | ΠΛΑΤΕΙΑ ΡΩΜΕΪΚΟΥ      | 2392066177       | 6973408559      |
| ΙΩΣΗΦΙΔΗΣ ΜΙΧΑΗΛ          | ΑΝΑΛΗΨΗ     | ΒΑΣ. ΟΛΓΑΣ 145        | 2310870347       | 6944536733      |
| ΤΡΙΑΝΤΑΦΥΛΛΙΔΗΣ ΣΤΥΛΙΑΝΟΣ | ΘΕΣΣΑΛΟΝΙΚΗ | ΝΙΚ. ΠΛΑΣΤΗΡΑ 3       | 2310311033       | 6946152800      |
| ΜΑΡΚΟΓΛΟΥ ΝΙΚΟΛΑΟΣ        | ΚΑΛΑΜΑΡΙΑ   | ΧΗΛΗΣ 17              | 2310486861       | 6977689101      |
| ΚΟΥΜΑΡΑΣ ΧΑΡΑΛΑΜΠΟΣ       | ΘΕΣΣΑΛΟΝΙΚΗ | ΒΑΣ. ΟΛΓΑΣ 277        | 2316009656       | 6945418259      |
| ΠΕΧΛΙΒΑΝΙΔΗΣ ΑΝΘΙΜΟΣ      | ΕΥΟΣΜΟΣ     | ΣΙΝΑ 1                | 2310756836       | 6972388009      |
| ΚΑΡΑΠΙΠΕΡΗΣ ΔΗΜΗΤΡΙΟΣ     | ΣΥΚΙΕΣ      | ΑΝΔΡΕΑ ΠΑΠΑΝΔΡΕΟΥ 136 | 2310631479       | 6932263745      |

### 10. ΕΝΔΟΚΡΙΝΟΛΟΓΟΙ

| ΟΝΟΜΑΤΕΠΩΝΥΜΟ           | ΠΕΡΙΟΧΗ     | ΔΙΕΥΘΥΝΣΗ       | ΣΤΑΘΕΡΟ ΤΗΛΕΦΩΝΟ | ΚΙΝΗΤΟ ΤΗΛΕΦΩΝΟ |
|-------------------------|-------------|-----------------|------------------|-----------------|
| ΜΑΝΔΑΝΑΣ ΣΤΥΛΙΑΝΟΣ      | ΑΝΩ ΤΟΥΜΠΑ  | ΑΓΙΑΣ ΜΑΡΙΝΗΣ 2 | 2310909091       | 6936624120      |
| ΑΝΑΣΤΑΣΙΛΑΚΗΣ ΑΘΑΝΑΣΙΟΣ | ΘΕΣΣΑΛΟΝΙΚΗ | ΕΓΝΑΤΙΑ 113     | 2310839900       | 6932238254      |
| ΗΛΙΑΔΟΥ ΠΑΣΧΑΛΙΑ        | ΘΕΣΣΑΛΟΝΙΚΗ | ΜΗΤΡΟΠΟΛΕΩΣ 72  | 2310225337       | 6945083666      |
| ΤΟΥΛΗΣ ΚΩΝΣΤΑΝΤΙΝΟΣ     | ΘΕΣΣΑΛΟΝΙΚΗ | ΜΗΤΡΟΠΟΛΕΩΣ 73  | 2310222799       | 6946904019      |
| ΚΟΝΤΟΠΟΥΛΟΣ ΜΕΛΕΤΙΟΣ    | ΘΕΡΜΗ       | Β. ΤΑΒΑΚΗ 36    | 2310462838       | 6937128758      |

### 11. ΚΑΡΔΙΟΛΟΓΟΙ

| ΟΝΟΜΑΤΕΠΩΝΥΜΟ           | ΠΕΡΙΟΧΗ     | ΔΙΕΥΘΥΝΣΗ          | ΣΤΑΘΕΡΟ ΤΗΛΕΦΩΝΟ | ΚΙΝΗΤΟ ΤΗΛΕΦΩΝΟ |
|-------------------------|-------------|--------------------|------------------|-----------------|
| ΟΙΚΟΝΟΜΟΥ ΦΩΤΙΟΣ        | ΘΕΣΣΑΛΟΝΙΚΗ | ΑΡΙΣΤΟΤΕΛΟΥΣ 4     | 2310233329       | 6977618318      |
| ΠΛΑΣΤΗΡΑΣ ΒΑΣΙΛΕΙΟΣ     | ΠΥΛΑΙΑ      | ΠΡΟΦ. ΗΛΙΑ 79      | 2310316211       | 6944745807      |
| ΖΙΩΓΟΥ ΕΥΦΡΟΣΥΝΗ        | ΚΑΛΑΜΑΡΙΑ   | ΜΕΤΑΜΟΡΦΩΣΕΩΣ 31   | 2310451494       | 6977154771      |
| ΚΑΤΡΑΝΑΣ ΣΩΤΗΡΙΟΣ       | ΘΕΣΣΑΛΟΝΙΚΗ | ΚΩΝ. ΚΑΡΑΜΑΝΛΗ 145 | 2314022108       | 6974503419      |
| ΝΑΒΡΟΖΙΔΗΣ ΓΕΩΡΓΙΟΣ     | ΑΝΩ ΤΟΥΜΠΑ  | ΓΡ. ΛΑΜΠΡΑΚΗ 215   | 2316010992       | 6978480127      |
| ΠΑΠΑΒΑΣΙΛΕΙΟΥ ΒΑΣΙΛΕΙΟΣ | ΠΕΡΑΙΑ      | ΣΟΛΩΝΟΣ 28         | 2392029683       | 6945890982      |
| ΚΛΕΜΠΕΤΣΑΝΗΣ ΚΩΝ/ΝΟΣ    | ΕΥΟΣΜΟΣ     | ΣΜΥΡΝΗΣ 9          | 2310768009       | 6946065824      |
| ΔΑΝΤΣΗ ΓΕΩΡΓΙΑ          | ΘΕΣΣΑΛΟΝΙΚΗ | ΒΑΣ. ΓΕΩΡΓΙΟΥ 30   | 2310814388       | 6932522640      |
| ΤΣΕΛΕΝΤΑΚΗΣ ΜΙΧΑΗΛ      | ΝΤΕΠΩ       | ΣΚΙΑΘΟΥ 2          | 2310402631       | 6944383698      |
| ΓΙΑΝΝΟΓΛΟΥ ΔΗΜΗΤΡΙΟΣ    | ΘΕΣΣΑΛΟΝΙΚΗ | ΒΑΣ. ΟΛΓΑΣ 129Α    | 2310813559       | 6932838679      |
| ΠΑΠΑΔΟΠΟΥΛΟΣ ΔΗΜΗΤΡΙΟΣ  | ΠΕΡΑΙΑ      | ΑΜΠΕΛΟΚΗΠΩΝ 39     | 2392020980       | 6945589912      |
| ΒΑΣΙΛΟΠΟΥΛΟΣ ΑΛΕΞΑΝΔΡΟΣ | ΘΕΣΣΑΛΟΝΙΚΗ | ΝΙΚΗΦΟΡΟΥ ΦΩΚΑ 6   | 2310280111       | 6944246055      |





| ΟΝΟΜΑΤΕΠΩΝΥΜΟ          | ΠΕΡΙΟΧΗ     | ΔΙΕΥΘΥΝΣΗ          | ΣΤΑΘΕΡΟ ΤΗΛΕΦΩΝΟ | ΚΙΝΗΤΟ ΤΗΛΕΦΩΝΟ |
|------------------------|-------------|--------------------|------------------|-----------------|
| ΚΑΛΤΣΑΣ ΕΥΑΓΓΕΛΟΣ      | ΚΑΛΑΜΑΡΙΑ   | ΞΕΝΟΦΩΝΤΟΣ 1       | 2311295596       | 6974193444      |
| ΣΚΟΡΔΑΣ ΑΧΙΛΛΕΥΣ       | ΕΥΟΣΜΟΣ     | Μ.ΑΛΕΞΑΝΔΡΟΥ 108   | 2315529940       | 6970768888      |
| ΜΟΣΧΟΣ ΓΕΩΡΓΙΟΣ        | ΘΕΣΣΑΛΟΝΙΚΗ | ΕΓΝΑΤΙΑΣ 90        | 2310269916       | 6942849669      |
| ΔΕΛΒΙΖΗ ΕΥΑΓΓΕΛΙΑ      | ΘΕΡΜΗ       | ΠΛΑΤΕΙΑ ΠΑΡΑΜΑΝΑ 4 | 2310461311       | 6972091983      |
| ΤΣΙΠΑΡΗ ΔΕΣΠΟΙΝΑ       | ΚΑΛΑΜΑΡΙΑ   | ΜΕΤΑΜΟΡΦΩΣΕΩΣ 31   | 2310452834       | 6977368072      |
| ΠΑΠΠΑΣ ΘΩΜΑΣ           | ΔΙΑΒΑΤΑ     | ΜΕΓ.ΑΛΕΞΑΝΔΡΟΥ 17  | 2310784045       | 6972537369      |
| ΤΣΙΠΑΡΗ ΔΕΣΠΟΙΝΑ       | ΚΑΛΑΜΑΡΙΑ   | ΜΕΤΑΜΟΡΦΩΣΕΩΣ 31   | 2310452834       | 6977368072      |
| ΠΕΤΡΟΓΛΟΥ ΔΗΜΗΤΡΙΟΣ    | ΘΕΣΣΑΛΟΝΙΚΗ | ΑΙΓΑΙΟΥ 26         | 2314037143       | 6972222087      |
| ΜΠΑΡΚΙΤΖΗΣ ΠΑΝΤΕΛΕΗΜΩΝ | ΘΕΡΜΗ       | Λ.ΙΑΣΩΝΙΔΟΥ 8Α     | 2310465588       | 6944416605      |

## 12.ΚΥΤΤΑΡΟΛΟΓΟΙ

| ΟΝΟΜΑΤΕΠΩΝΥΜΟ      | ΠΕΡΙΟΧΗ     | ΔΙΕΥΘΥΝΣΗ            | ΣΤΑΘΕΡΟ ΤΗΛΕΦΩΝΟ | ΚΙΝΗΤΟ ΤΗΛΕΦΩΝΟ |
|--------------------|-------------|----------------------|------------------|-----------------|
| ΚΥΠΑΡΙΣΣΗ ΑΓΓΕΛΙΚΗ | ΘΕΣΣΑΛΟΝΙΚΗ | ΠΡΟΞΕΝΟΥ ΚΟΡΟΜΗΛΑ 28 | 2310227324       | 6948889878      |
| ΚΑΜΠΑΣ ΛΑΜΠΡΟΣ     | ΘΕΣΣΑΛΟΝΙΚΗ | ΑΛΕΞΑΝΔΡΟΥ ΣΒΩΛΟΥ 55 | 2310266799       | 6948878819      |

## 13.ΝΕΥΡΟΛΟΓΟΙ

| ΟΝΟΜΑΤΕΠΩΝΥΜΟ          | ΠΕΡΙΟΧΗ     | ΔΙΕΥΘΥΝΣΗ    | ΣΤΑΘΕΡΟ ΤΗΛΕΦΩΝΟ | ΚΙΝΗΤΟ ΤΗΛΕΦΩΝΟ |
|------------------------|-------------|--------------|------------------|-----------------|
| ΦΙΡΙΝΙΔΗΣ ΠΑΥΛΟΣ       | ΑΜΠΕΛΟΚΗΠΟΙ | ΒΕΝΙΖΕΛΟΥ 80 | 2310733378       | 6973847609      |
| ΑΛΕΞΑΝΔΡΗΣ ΧΡΥΣΟΣΤΟΜΟΣ | ΚΑΛΑΜΑΡΙΑ   | ΣΟΥΜΕΛΑ 34   | 2314014077       | 6932665517      |

## 14.ΠΑΘΟΛΟΓΟΙ

| ΟΝΟΜΑΤΕΠΩΝΥΜΟ          | ΠΕΡΙΟΧΗ     | ΔΙΕΥΘΥΝΣΗ              | ΣΤΑΘΕΡΟ ΤΗΛΕΦΩΝΟ | ΚΙΝΗΤΟ ΤΗΛΕΦΩΝΟ |
|------------------------|-------------|------------------------|------------------|-----------------|
| ΣΦΗΚΑΣ ΓΕΩΡΓΙΟΣ        | ΠΟΛΙΧΝΗ     | ΑΝΔΡΕΑ ΠΑΠΑΝΔΡΕΟΥ 209  | 2310618568       | 6945397407      |
| ΜΠΕΝΗΣ ΑΠΟΣΤΟΛΟΣ       | ΘΕΣΣΑΛΟΝΙΚΗ | ΕΡΜΟΥ 44               | 2310238355       | 6944747312      |
| ΓΚΙΝΤΙΚΑΣ ΣΤΕΡΓΙΟΣ     | ΚΑΛΑΜΑΡΙΑ   | ΠΟΝΤΟΥ 78 & ΠΑΡΑΝΙΚΑ 1 | 2310488596       | 6947801733      |
| ΡΟΥΚΑΣ ΙΩΑΝΝΗΣ         | ΛΑΓΚΑΔΑΣ    | ΔΑΒΑΚΗ 3               | 2394020548       | 6932409813      |
| ΣΙΔΗΡΟΠΟΥΛΟΣ ΝΙΚΟΛΑΟΣ  | ΘΕΣΣΑΛΟΝΙΚΗ | ΜΗΤΡΟΠΟΛΕΩΣ 80         | 2310230819       | 6932421798      |
| ΚΩΤΗΣ ΕΜΜΑΝΟΥΗΛ        | ΚΑΛΑΜΑΡΙΑ   | ΒΡΥΟΥΛΩΝ 58            | 2310226795       | 6944591356      |
| ΤΣΑΒΔΑΡΙΔΗΣ ΙΩΑΝΝΗΣ    | ΕΥΟΣΜΟΣ     | ΝΥΜΦΑΙΟΥ 40            | 2310774889       | 6972466543      |
| ΛΕΙΒΑΔΙΩΤΗΣ ΚΑΣΣΑΝΔΡΟΣ | ΘΕΣΣΑΛΟΝΙΚΗ | ΔΗΜ.ΓΟΥΝΑΡΗ 28         | 2310284754       | 6944292243      |
| ΒΟΥΡΒΟΥΛΑΚΗΣ ΓΕΩΡΓΙΟΣ  | ΕΥΟΣΜΟΣ     | ΜΑΚΕΔΟΝΟΜΑΧΩΝ 2        | 2310387100       | 6937090509      |



| ΟΝΟΜΑΤΕΠΩΝΥΜΟ | ΠΕΡΙΟΧΗ   | ΔΙΕΥΘΥΝΣΗ  | ΣΤΑΘΕΡΟ ΤΗΛΕΦΩΝΟ | ΚΙΝΗΤΟ ΤΗΛΕΦΩΝΟ |
|---------------|-----------|------------|------------------|-----------------|
| ΨΑΛΛΑΣ ΜΙΧΑΗΛ | ΚΑΛΑΜΑΡΙΑ | ΑΜΙΣΣΟΥ 45 | 2310423151       | 6944611668      |

### 15. ΠΑΙΔΙΑΤΡΟΙ

| ΟΝΟΜΑΤΕΠΩΝΥΜΟ                  | ΠΕΡΙΟΧΗ       | ΔΙΕΥΘΥΝΣΗ                           | ΣΤΑΘΕΡΟ ΤΗΛΕΦΩΝΟ          | ΚΙΝΗΤΟ ΤΗΛΕΦΩΝΟ |
|--------------------------------|---------------|-------------------------------------|---------------------------|-----------------|
| ΑΘΑΝΑΣΙΑΔΗΣ ΙΟΡΔΑΝΗΣ           | ΘΕΣΣΑΛΟΝΙΚΗ   | ΠΑΥΛΟΥ ΜΕΛΑ 32                      | 2310267459                | 6973317118      |
| ΑΓΑΘΑΓΓΕΛΟΥ ΦΩΤΕΙΝΗ            | ΔΡΥΜΟΣ        | ΕΛΕΥΘΕΡΙΟΥ ΒΕΝΙΖΕΛΟΥ 17             | 2394033338                | 6976114164      |
| ΑΝΕΓΡΟΝΟΥ ΚΟΡΤΕΣΑ              | ΕΥΟΣΜΟΣ       | ΜΕΓ.ΑΛΕΞΑΝΔΡΟΥ 83                   | 2310558308,<br>2310762275 |                 |
| ΑΡΒΑΝΙΤΙΔΗΣ ΝΙΚΟΛΑΟΣ           | ΑΜΠΕΛΟΚΗΠΟΙ   | ΕΛ.ΒΕΝΙΖΕΛΟΥ 9 & ΣΩΚΡΑΤΟΥΣ 24       | 2310726222                | 6974509970      |
| ΑΣΚΗΤΗ ΜΑΡΙΑ                   | ΚΑΤΩ ΤΟΥΜΠΑ   | ΝΕΑΠΟΛΕΩΣ 10                        | 2310900005                | 6948086212      |
| ΒΑΣΙΛΕΙΟΥ ΓΕΩΡΓΙΟΣ             | ΘΕΣΣΑΛΟΝΙΚΗ   | ΓΡΗΓΟΡΙΟΥ ΛΑΜΠΡΑΚΗ 21Α              | 2310948787                | 6944371367      |
| ΒΕΤΣΟΠΟΥΛΟΣ ΖΑΦΕΙΡΙΟΣ          | ΑΝΩ ΤΟΥΜΠΑ    | ΠΟΛΥΒΙΟΥ 20                         | 2310906644                | 6944568530      |
| ΒΡΑΤΣΙΔΑ ΠΟΛΥΞΕΝΗ              | ΑΝΩ ΗΛΙΟΥΠΟΛΗ | ΜΑΚΡΥΓΙΑΝΝΗ 25                      | 2310607781                | 6932360055      |
| ΓΕΡΟΥΔΑ ΜΑΡΙΑ                  | ΑΣΠΡΟΒΑΛΤΑ    | ΓΙΑΝΝΟΥ ΝΙΚΟΛΑΟΥ 4                  | 2397023591                | 6972321854      |
| ΓΕΡΟΥΔΑ ΜΑΡΙΑ                  | ΚΑΛΑΜΑΡΙΑ     | ΧΙΛΗΣ 3                             | 2315558080                | 6972321854      |
| ΓΙΑΝΝΟΠΟΥΛΟΥ ΛΕΥΚΗ             | ΣΥΚΙΕΣ        | ΠΡΕΜΕΤΗΣ 2                          | 2310616166                | 6988616166      |
| ΓΙΑΤΑΓΑΝΤΖΙΔΟΥ ΕΛΕΝΗ           | ΣΤΑΥΡΟΣ       | ΓΕΝΝΗΜΑΤΑ 3                         | 2397103785                | 6972791225      |
| ΓΚΕΛΕΡΗ ΜΑΡΙΑ                  | ΚΑΤΩ ΤΟΥΜΠΑ   | ΔΟΥΛΑΙΟΥ 44                         | 2310939320                | 6945811078      |
| ΓΚΟΥΡΤΣΑ ΒΑΪΑ                  | ΕΥΟΣΜΟΣ       | ΓΡΗΓΟΡΙΟΥ ΛΑΜΠΡΑΚΗ 22               | 2310658458                | 6974376190      |
| ΔΑΛΑΤΣΗ ΕΛΕΝΗ ΚΩΝ/ΝΑ           | ΩΡΑΙΟΚΑΣΤΡΟ   | ΚΟΜΝΗΝΩΝ 44                         | 2313091913                | 6983181991      |
| ΖΑΓΟΥΔΗ ΣΟΦΙΑ                  | ΠΑΝΟΡΑΜΑ      | ΛΕΛΑΣ ΚΑΡΑΓΙΑΝΝΗ 3                  | 2310344039                | 6946788356      |
| ΖΑΓΟΥΔΗ ΣΟΦΙΑ                  | ΛΗΤΗ          | ΑΝΔ.ΠΑΠΑΝΔΡΕΟΥ 48                   | 2394072831                | 6946788356      |
| ΘΕΟΔΩΡΙΔΟΥ ΑΓΓΕΛΙΚΗ            | ΚΑΛΑΜΑΡΙΑ     | ΡΙΖΟΥΝΤΟΣ 55                        | 2310410484                | 6974641010      |
| ΚΑΡΑΜΠΑΤΑΚΗΣ ΝΙΚΟΛΑΟΣ          | ΚΑΛΑΜΑΡΙΑ     | ΜΑΚΕΔΟΝΙΑΣ 20Α                      | 2313068568                | 6947371342      |
| ΚΛΑΔΟΥ ΜΑΡΙΑ                   | ΘΕΣΣΑΛΟΝΙΚΗ   | ΑΧΙΛΛΕΩΣ ΚΑΙ ΕΛΕΥΘΕΡΙΟΥ ΒΕΝΙΖΕΛΟΥ 1 | 2310218030                | 6975902263      |
| ΚΟΚΚΙΝΙΔΟΥ ΜΑΡΙΑ               | ΝΕΑΠΟΛΗ       | ΠΑΝΑΓΗ ΤΣΑΛΔΑΡΗ 13                  | 2310554610                | 6977302390      |
| ΚΟΝΤΟΓΙΑΝΝΗ ΕΙΡΗΝΗ             | ΘΕΣΣΑΛΟΝΙΚΗ   | ΘΕΟΔΩΡΟΥ ΓΑΖΗ 21                    | 2313097049                |                 |
| ΚΟΥΣΚΟΥΝΕΛΟΥ ΓΕΩΡΓΙΑ-ΝΙΚΟΛΕΤΤΑ | ΑΝΩ ΤΟΥΜΠΑ    | ΓΡΗΓΟΡΙΟΥ ΛΑΜΠΡΑΚΗ 211              | 2310919324                | 6974902787      |
| ΚΟΥΤΣΟΝΙΚΟΛΗ ΑΡΤΕΜΙΣ-ΩΡΑΙΑΝΘΗ  | ΚΑΤΩ ΤΟΥΜΠΑ   | ΚΕΡΑΣΟΥΝΤΟΣ 17                      | 2311262250                | 6944590243      |

**Ενημερωτικός Οδηγός Φρουράς Θεσσαλονίκης**

| ΟΝΟΜΑΤΕΠΩΝΥΜΟ         | ΠΕΡΙΟΧΗ                 | ΔΙΕΥΘΥΝΣΗ                      | ΣΤΑΘΕΡΟ ΤΗΛΕΦΩΝΟ          | ΚΙΝΗΤΟ ΤΗΛΕΦΩΝΟ |
|-----------------------|-------------------------|--------------------------------|---------------------------|-----------------|
| ΜΑΓΝΗΣΑΛΗ ΧΡΙΣΤΙΝΑ    | ΚΑΛΑΜΑΡΙΑ               | ΑΙΓΑΙΟΥ 34                     | 2310422121                | 6974376615      |
| ΜΑΤΕΛΛΑ ΛΑΜΠΡΙΝΗ      | ΘΕΡΜΗ                   | ΕΛ.ΒΕΝΙΖΕΛΟΥ 1                 | 2310467330                | 6937201337      |
| ΜΑΤΗΣ ΑΘΑΝΑΣΙΟΣ       | ΛΗΤΗ                    | ΕΛΕΥΘΕΡΙΟΥ ΒΕΝΙΖΕΛΟΥ 23        | 2394073794                | 6974898118      |
| ΜΑΤΣΙΩΡΗ ΙΩΑΝΝΑ       | ΚΑΛΑΜΑΡΙΑ               | ΠΛΑΤΕΙΑ ΥΔΡΑΣ 10               | 2310481914                | 6944418584      |
| ΜΑΥΡΟΜΙΧΑΛΗ ΜΑΡΙΑ     | ΕΥΟΣΜΟΣ                 | ΣΜΥΡΝΗΣ 9                      | 2310559479                | 6977393919      |
| ΜΗΤΡΟΛΙΟΥ ΚΑΤΙΝΑ      | ΛΑΓΚΑΔΑΣ                | ΔΕΛΦΩΝ 34                      | 2310832582                | 6978350475      |
| ΜΠΟΥΓΙΟΥΚΛΗΣ ΠΕΤΡΟΣ   | ΕΥΟΣΜΟΣ                 | ΦΙΛΥΡΩΝ 5                      | 2310660116                | 6972667978      |
| ΜΠΟΥΡΛΗ ΕΥΑΓΓΕΛΙΑ     | ΕΥΟΣΜΟΣ                 | ΠΑΠΑΓΟΥ 105                    | 2310659956,<br>2310773597 | 6944504760      |
| ΝΙΚΑ ΒΑΣΙΛΙΚΗ         | ΕΥΟΣΜΟΣ                 | ΜΕΓΑΛΟΥ ΑΛΕΞΑΝΔΡΟΥ 108         | 2310770093                | 6942526078      |
| ΝΟΥΣΙΑ ΛΕΜΟΝΙΑ        | ΚΑΛΑΜΑΡΙΑ               | ΔΗΜΗΤΡΙΟΥ ΣΤΡΟΓΓΥΛΗ 21Α        | 2314038785                | 6947825756      |
| ΠΑΠΑΒΑΣΙΛΕΙΟΥ ΜΑΡΘΑ   | ΕΥΟΣΜΟΣ                 | ΜΕΓΑΛΟΥ ΑΛΕΞΑΝΔΡΟΥ 50-52       | 2310760499                | 6945580204      |
| ΠΑΠΑΡΙΖΟΥ ΑΝΝΑ        | ΕΥΟΣΜΟΣ                 | 25ΗΣ ΜΑΡΤΙΟΥ 82                | 2310767643                |                 |
| ΠΑΠΑΧΡΙΣΤΟΥ ΑΝΑΣΤΑΣΙΑ | ΘΕΡΜΗ                   | Λ.ΙΑΣΩΝΙΔΟΥ 8Α                 | 2310464710                | 6944547125      |
| ΠΙΤΣΩΝΗ ΝΙΚΟΛΕΤΤΑ     | ΑΓΙΟΣ ΙΩΑΝΝΗΣ ΚΑΛΑΜΑΡΙΑ | ΠΑΝ. ΒΙΟΛΟΦΑΟΥ 3               | 2310432795                | 6981448501      |
| ΡΙΤΣΑΣ ΙΩΑΝΝΗΣ        | ΕΥΟΣΜΟΣ                 | ΜΑΙΑΝΔΡΟΥ 85                   | 2310704731                | 6977194678      |
| ΤΑΤΑΡΙΔΟΥ ΠΑΝΑΓΙΩΤΑ   | ΚΑΛΑΜΑΡΙΑ               | ΠΕΡΙΚΛΕΟΥΣ 30                  | 2310459769                | 6972704588      |
| ΤΡΙΧΑΚΗ ΑΝΝΑ          | ΕΥΟΣΜΟΣ                 | ΣΑΛΑΜΙΝΟΣ 23                   | 2310704900                | 6977247124      |
| ΤΣΙΩΛΗ ΧΡΙΣΤΙΑΝΑ      | ΙΠΠΟΚΡΑΤΕΙΟ             | ΨΑΡΩΝ 21                       | 2310943399                | 6946422972      |
| ΧΙΟΝΑ ΚΥΡΙΑΚΗ         | ΝΕΑΠΟΛΗ                 | ΑΝΔ.ΠΑΠΑΝΔΡΕΟΥ 99 & ΜΑΤΡΟΖΟΥ 2 | 2310622823                | 6942449323      |

**16. ΠΝΕΥΜΟΝΟΛΟΓΟΙ – ΦΥΜΑΤΙΟΛΟΓΟΙ**

| ΟΝΟΜΑΤΕΠΩΝΥΜΟ         | ΠΕΡΙΟΧΗ     | ΔΙΕΥΘΥΝΣΗ              | ΣΤΑΘΕΡΟ ΤΗΛΕΦΩΝΟ | ΚΙΝΗΤΟ ΤΗΛΕΦΩΝΟ |
|-----------------------|-------------|------------------------|------------------|-----------------|
| ΝΤΙΝΑΠΟΓΙΑΣ ΕΥΑΓΓΕΛΟΣ | ΛΑΓΚΑΔΑΣ    | ΜΕΓ.ΑΛΕΞΑΝΔΡΟΥ 1       | 2394022204       | 6973056553      |
| ΜΙΧΑΗΛΟΠΟΥΛΟΣ ΠΑΥΛΟΣ  | ΘΕΣΣΑΛΟΝΙΚΗ | ΕΓΝΑΤΙΑ 95             | 2310237337       | 6972100424      |
| ΤΣΕΛΕΠΗΣ ΗΛΙΑΣ        | ΕΥΟΣΜΟΣ     | ΚΑΡΑΟΛΗ & ΔΗΜΗΤΡΙΟΥ 96 | 2310778608       | 6945309496      |

**17. ΠΥΡΗΝΙΚΟΙ ΙΑΤΡΟΙ**

./.



| ΟΝΟΜΑΤΕΠΩΝΥΜΟ   | ΠΕΡΙΟΧΗ     | ΔΙΕΥΘΥΝΣΗ   | ΣΤΑΘΕΡΟ ΤΗΛΕΦΩΝΟ | ΚΙΝΗΤΟ ΤΗΛΕΦΩΝΟ |
|-----------------|-------------|-------------|------------------|-----------------|
| ΔΟΥΜΑΣ ΑΡΓΥΡΙΟΣ | ΘΕΣΣΑΛΟΝΙΚΗ | ΤΣΙΜΙΣΚΗ 43 | 2310266263       | 6944381364      |

### 18. ΡΕΥΜΑΤΟΛΟΓΟΙ

| ΟΝΟΜΑΤΕΠΩΝΥΜΟ          | ΠΕΡΙΟΧΗ     | ΔΙΕΥΘΥΝΣΗ  | ΣΤΑΘΕΡΟ ΤΗΛΕΦΩΝΟ | ΚΙΝΗΤΟ ΤΗΛΕΦΩΝΟ |
|------------------------|-------------|------------|------------------|-----------------|
| ΣΑΚΕΛΛΑΡΙΟΥ ΓΡΗΓΟΡΙΟΣ  | ΘΕΣΣΑΛΟΝΙΚΗ | ΧΑΛΚΕΩΝ 27 | 2310224914       | 6972017871      |
| ΒΟΥΝΟΤΡΥΠΙΔΗΣ ΠΕΡΙΚΛΗΣ | ΘΕΣΣΑΛΟΝΙΚΗ | ΑΓΓΕΛΑΚΗ 5 | 2310268082       | 6937724047      |

### 19. ΦΥΣΙΚΟΘΕΡΑΠΕΥΤΕΣ

| ΟΝΟΜΑΤΕΠΩΝΥΜΟ          | ΠΕΡΙΟΧΗ     | ΔΙΕΥΘΥΝΣΗ            | ΣΤΑΘΕΡΟ ΤΗΛΕΦΩΝΟ | ΚΙΝΗΤΟ ΤΗΛΕΦΩΝΟ |
|------------------------|-------------|----------------------|------------------|-----------------|
| ΤΣΟΥΚΑΛΑΣ ΓΕΩΡΓΙΟΣ     | ΕΥΟΣΜΟΣ     | ΗΛΕΚΤΡΑΣ ΑΠΟΣΤΟΛΟΥ 3 | 2310664422       | 6977405082      |
| ΧΡΙΣΤΟΔΟΥΛΟΥ ΒΑΣΙΛΕΙΟΣ | ΘΕΣΣΑΛΟΝΙΚΗ | ΚΥΒΕΡΝΙΔΟΥ 1         | 2310915910       | 6946105111      |
| ΜΠΟΥΚΟΥΒΑΛΑΣ ΝΙΚΟΛΑΟΣ  | ΚΑΛΑΜΑΡΙΑ   | ΑΝΔΡΟΥΤΣΟΥ 63        | 2310451848       | 6973258898      |
| ΑΠΟΣΤΟΛΑΚΟΥ ΕΛΕΥΘΕΡΙΑ  | ΘΕΣΣΑΛΟΝΙΚΗ | ΒΑΣ.ΟΛΓΑΣ 142        | 2310868300       | 6945385909      |
| ΤΡΕΥΛΑΚΗΣ ΕΜΜΑΝΟΥΗΛ    | ΘΕΣΣΑΛΟΝΙΚΗ | ΚΩΝ.ΠΑΛΑΙΟΛΟΓΟΥ 18   | 2310270917       | 6944153115      |
| ΜΠΟΥΔΟΥΡΗΣ ΑΓΓΕΛΟΣ     | ΑΜΠΕΛΟΚΗΠΟΙ | ΖΩΟΔΟΧΟΥ ΠΗΓΗΣ 37    | 2310727423       |                 |

### 20. ΧΕΙΡΟΥΡΓΟΙ ΟΡΘΟΠΕΔΙΚΟΙ

| ΟΝΟΜΑΤΕΠΩΝΥΜΟ           | ΠΕΡΙΟΧΗ     | ΔΙΕΥΘΥΝΣΗ           | ΣΤΑΘΕΡΟ ΤΗΛΕΦΩΝΟ | ΚΙΝΗΤΟ ΤΗΛΕΦΩΝΟ |
|-------------------------|-------------|---------------------|------------------|-----------------|
| ΔΕΛΑΠΟΡΤΑΣ ΝΙΚΗΦΟΡΟΣ    | ΚΑΛΑΜΑΡΙΑ   | ΠΕΡΙΚΛΕΟΥΣ 30       | 2310459769       | 6972704602      |
| ΚΑΡΑΝΑΣΣΟΣ ΜΑΡΙΝΟΣ      | ΘΕΣΣΑΛΟΝΙΚΗ | ΒΑΣΙΛΕΩΣ ΓΕΩΡΓΙΟΥ 9 | 2310848184       | 6974826030      |
| ΓΕΩΡΓΑΚΑΚΗΣ ΓΕΩΡΓΙΟΣ    | ΘΕΡΜΗ       | ΕΛ.ΒΕΝΙΖΕΛΟΥ 4Β     | 2314013076       | 6936150659      |
| ΚΩΝΣΤΑΝΤΙΝΙΔΗΣ ΑΝΤΩΝΙΟΣ | ΘΕΣΣΑΛΟΝΙΚΗ | ΜΗΤΡΟΠΟΛΕΩΣ 25      | 2310223424       | 6973804935      |
| ΜΠΙΣΜΠΙΝΑΣ ΗΛΙΑΣ        | ΘΕΣΣΑΛΟΝΙΚΗ | ΜΟΝΑΣΤΗΡΙΟΥ 19      | 2310542450       | 6936913807      |
| ΧΡΙΣΤΟΔΟΥΛΟΥ ΠΑΥΛΟΣ     | ΘΕΣΣΑΛΟΝΙΚΗ | ΤΣΙΜΙΣΚΗ 71         | 2310265075       | 6945487394      |
| ΝΑΤΣΗΣ ΚΩΝΣΤΑΝΤΙΝΟΣ     | ΘΕΣΣΑΛΟΝΙΚΗ | ΙΠΠΟΔΡΟΜΙΟΥ 17      | 2310250607       | 693260066       |
| ΠΕΝΤΕΡΙΔΗΣ ΙΩΑΝΝΗΣ      | ΩΡΑΙΟΚΑΣΤΡΟ | ΛΕΩΦ.ΔΗΜΟΚΡΑΤΙΑΣ 30 | 2310694494       | 6970023000      |

### 21. ΧΕΙΡΟΥΡΓΟΙ ΟΦΘΑΛΜΙΑΤΡΟΙ

| ΟΝΟΜΑΤΕΠΩΝΥΜΟ        | ΠΕΡΙΟΧΗ     | ΔΙΕΥΘΥΝΣΗ       | ΣΤΑΘΕΡΟ ΤΗΛΕΦΩΝΟ | ΚΙΝΗΤΟ ΤΗΛΕΦΩΝΟ |
|----------------------|-------------|-----------------|------------------|-----------------|
| ΜΠΑΤΖΟΤΑΣΙΟΣ ΙΩΑΝΝΗΣ | ΘΕΣΣΑΛΟΝΙΚΗ | ΔΩΔΕΚΑΝΗΣΟΥ 10Β | 2310552864       | 6944261716      |
| ΑΝΑΣΤΑΣΙΑΚΗΣ ΚΩΝ/ΝΟΣ | ΘΕΣΣΑΛΟΝΙΚΗ | ΤΣΙΜΙΣΚΗ 130    | 2310282243       | 6944603898      |

## Ενημερωτικός Οδηγός Φρουράς Θεσσαλονίκης



| ΟΝΟΜΑΤΕΠΩΝΥΜΟ                   | ΠΕΡΙΟΧΗ     | ΔΙΕΥΘΥΝΣΗ                         | ΣΤΑΘΕΡΟ ΤΗΛΕΦΩΝΟ          | ΚΙΝΗΤΟ ΤΗΛΕΦΩΝΟ |
|---------------------------------|-------------|-----------------------------------|---------------------------|-----------------|
| ΒΑΣΑΚΟΣ ΔΗΜΗΤΡΙΟΣ               | ΘΕΣΣΑΛΟΝΙΚΗ | ΑΛΕΞΑΝΔΡΟΥ ΠΑΠΑΝΑΣΤΑΣΙΟΥ 201      | 2313252352                | 6942054667      |
| ΒΛΑΤΣΙΟΣ ΒΑΣΙΛΕΙΟΣ              | ΘΕΣΣΑΛΟΝΙΚΗ | 26ΗΣ ΟΚΤΩΒΡΙΟΥ 43                 | 2310566423                | 6976586940      |
| ΓΕΩΡΓΙΑΔΟΥ ΜΙΛΕΝΑ               | ΘΕΣΣΑΛΟΝΙΚΗ | ΤΣΙΜΙΣΚΗ 42                       | 2311243817                | 6944684256      |
| ΔΕΣΙΡΗΣ ΠΑΝΑΓΙΩΤΗΣ              | ΘΕΣΣΑΛΟΝΙΚΗ | ΕΓΝΑΤΙΑ 64 ΚΕΝΤΡΟ                 | 2310239700                | 6944919886      |
| ΔΡΑΓΚΙΩΤΗΣ ΕΥΣΤΑΘΙΟΣ            | ΚΑΛΑΜΑΡΙΑ   | ΒΑΖΕΛΩΝΟΣ 32                      | 2310443342                | 6932893687      |
| ΔΡΑΝΙΔΗΣ ΓΕΩΡΓΙΟΣ               | ΘΕΣΣΑΛΟΝΙΚΗ | ΜΑΡΚΟΥ ΜΠΟΤΣΑΡΗ 110               | 2310939033                | 6936568754      |
| ΘΕΟΦΑΝΗΣ ΠΑΠΠΑΣ                 | ΕΥΟΣΜΟΣ     | ΜΕΓ.ΑΛΕΞΑΝΔΡΟΥ 83                 | 2310558308,<br>2310762275 |                 |
| ΚΕΧΑΓΙΑ ΕΥΦΗΜΙΑ                 | ΑΝΩ ΤΟΥΜΠΑ  | ΓΡ.ΛΑΜΠΡΑΚΗ 207 & ΤΣΙΑΠΑΝΟΥ 36-38 | 2310900975                | 6947393771      |
| ΚΟΥΡΤΗΣ ΝΙΚΟΛΑΟΣ                | ΘΕΣΣΑΛΟΝΙΚΗ | ΜΑΚΕΝΖΥ ΚΙΝΓΚ 8                   | 2310886414                | 6973008642      |
| ΛΑΛΙΑΣ ΘΕΟΔΩΡΟΣ                 | ΑΝΩ ΤΟΥΜΠΑ  | ΓΡΗΓ.ΛΑΜΠΡΑΚΗ 219                 | 2310950650                | 6977254215      |
| ΜΑΝΘΟΣ ΚΥΡΙΑΚΟΣ                 | ΘΕΣΣΑΛΟΝΙΚΗ | ΓΚΑΙΤΕ ΤΖΟΒΑΡΟΠΟΥΛΟΥ 1            | 2310202080                | 6972227505      |
| ΜΙΡΑΧΤΣΗΣ ΘΕΟΔΩΡΟΣ              | ΘΕΣΣΑΛΟΝΙΚΗ | ΕΓΝΑΤΙΑ 92                        | 2310222789                | 6945273662      |
| ΜΟΥΤΛΙΑΣ ΑΛΕΞΑΝΔΡΟΣ             | ΣΙΝΔΟΣ      | Μ. ΑΛΕΞΑΝΔΡΟΥ 51Α                 | 2310797776                | 6942409499      |
| ΜΠΑΡΤΖΟΥΛΙΑΝΟΥ ΡΟΔΑΝΘΗ-ΧΡΙΣΤΙΝΑ | ΘΕΣΣΑΛΟΝΙΚΗ | 26ΗΣ ΟΚΤΩΒΡΙΟΥ 43                 | 2310566423                | 6972943038      |
| ΝΑΝΑΣ ΣΤΕΦΑΝΟΣ-ΔΗΜΗΤΡΙΟΣ        | ΘΕΣΣΑΛΟΝΙΚΗ | ΜΗΤΡΟΠΟΛΕΩΣ 71                    | 2310272797                | 6948877773      |
| ΟΙΚΟΝΟΜΟΥ ΑΘΑΝΑΣΙΟΣ             | ΘΕΣΣΑΛΟΝΙΚΗ | ΑΡΙΣΤΟΤΕΛΟΥΣ 4                    | 2310242319                | 6973982882      |
| ΟΥΣΤΟΓΛΟΥ ΕΙΡΗΝΗ                | ΘΕΣΣΑΛΟΝΙΚΗ | ΚΑΡΟΛΟΥ ΝΤΗΛ 25                   | 2310264690                |                 |
| ΠΑΛΑΣΣΟΠΟΥΛΟΣ ΣΠΥΡΙΔΩΝ          | ΘΕΣΣΑΛΟΝΙΚΗ | ΜΑΡΚΟΥ ΜΠΟΤΣΑΡΗ 79                | 2310950002                | 6979110032      |
| ΠΙΣΠΙΡΙΚΟΣ ΙΩΑΝΝΗΣ              | ΣΤΑΥΡΟΥΠΟΛΗ | ΚΟΛΟΚΟΤΡΩΝΗ 2                     | 2310640740                | 6934341299      |
| ΧΑΡΙΤΟΥΔΗΣ ΓΕΩΡΓΙΟΣ             | ΘΕΣΣΑΛΟΝΙΚΗ | ΕΡΜΟΥ 75                          | 2310221972                | 6978488767      |
| ΧΑΤΖΗΜΠΑΛΗΣ ΘΕΟΔΟΣΙΟΣ           | ΠΕΥΚΑ       | ΠΑΠΑΝΙΚΟΛΑΟΥ 57                   | 2310676514                | 6938103673      |

### 22. ΧΕΙΡΟΥΡΓΟΙ ΩΡΛ

| ΟΝΟΜΑΤΕΠΩΝΥΜΟ       | ΠΕΡΙΟΧΗ                 | ΔΙΕΥΘΥΝΣΗ           | ΣΤΑΘΕΡΟ ΤΗΛΕΦΩΝΟ | ΚΙΝΗΤΟ ΤΗΛΕΦΩΝΟ |
|---------------------|-------------------------|---------------------|------------------|-----------------|
| ΤΣΙΜΠΙΡΗΣ ΝΙΚΟΛΑΟΣ  | ΚΑΛΑΜΑΡΙΑ               | Ι.ΠΑΣΣΑΛΙΔΗ 100     | 2310453651       | 6979791579      |
| ΓΑΛΑΝΗΣ ΠΕΤΡΟΣ      | ΑΓΙΟΣ ΙΩΑΝΝΗΣ ΚΑΛΑΜΑΡΙΑ | Γ. ΜΑΥΡΟΥ 2Ζ        | 2313093109       | 6948575065      |
| ΓΚΟΥΝΤΑΚΟΣ ΙΩΑΝΝΗΣ  | ΘΕΣΣΑΛΟΝΙΚΗ             | ΜΗΤΡΟΠΟΛΕΩΣ 119     | 2314022425       | 6944183682      |
| ΓΡΗΓΟΡΙΑΔΗΣ ΧΑΡΗΣ   | ΘΕΣΣΑΛΟΝΙΚΗ             | ΒΑΣΙΛΙΣΣΗΣ ΟΛΓΑΣ 99 | 2310864344       | 6983514062      |
| ΚΑΛΟΤΕΡΑΚΗΣ ΙΩΑΝΝΗΣ | ΚΟΡΔΕΛΙΟ                | ΚΡΗΤΗΣ 30           | 2310703838       | 6977515690      |
| ΜΟΥΣΤΑΚΑΣ ΔΗΜΗΤΡΙΟΣ | ΘΕΣΣΑΛΟΝΙΚΗ             | ΑΓΓΕΛΑΚΗ 31         | 2310287008       | 6977724033      |



## Ενημερωτικός Οδηγός Φρουράς Θεσσαλονίκης



| ΟΝΟΜΑΤΕΠΩΝΥΜΟ        | ΠΕΡΙΟΧΗ       | ΔΙΕΥΘΥΝΣΗ                 | ΣΤΑΘΕΡΟ<br>ΤΗΛΕΦΩΝΟ | ΚΙΝΗΤΟ<br>ΤΗΛΕΦΩΝΟ |
|----------------------|---------------|---------------------------|---------------------|--------------------|
| ΜΠΛΙΟΣΚΑΣ ΣΑΡΑΝΤΗΣ   | ΘΕΣΣΑΛΟΝΙΚΗ   | ΜΑΡΚΟΥ ΜΠΟΤΣΑΡΗ<br>11     | 2313056521          | 6936024348         |
| ΠΙΠΙΝΙΚΑΣ ΑΛΕΞΑΝΔΡΟΣ | ΘΕΣΣΑΛΟΝΙΚΗ   | ΜΗΤΡΟΠΟΛΙΤΟΥ<br>ΙΩΣΗΦ 15  | 2310262264          | 6977787894         |
| ΣΠΑΡΓΙΑ ΣΤΥΛΙΑΝΗ     | ΘΕΡΜΗ         | Β.ΤΑΒΑΚΗ 24Β              | 2310383877          | 6946901936         |
| ΤΟΜΠΑΖΗΣ ΘΕΜΙΣΤΟΚΛΗΣ | ΩΡΑΙΟΚΑΣΤΡΟ   | ΒΑΣ.ΓΕΩΡΓΙΟΥ 2            | 2314000785          | 6932570358         |
| ΤΣΑΓΚΑΡΑΚΗΣ ΜΥΡΩΝ    | ΚΟΥΦΑΛΙΑ      | ΑΝΩΝΥΜΟΥ &<br>ΠΛΑΤΩΝΟΣ 54 | 2391053999          | 6972203353         |
| ΤΣΑΓΚΑΡΑΚΗΣ ΜΥΡΩΝ    | ΑΓ. ΑΘΑΝΑΣΙΟΣ | Ι. ΜΕΤΑΞΑ 44              | 2310702110          | 6972203353         |
| ΤΣΑΠΚΙΝΗ ΒΑΣΙΛΙΚΗ    | ΕΥΟΣΜΟΣ       | Μ.ΑΛΕΞΑΝΔΡΟΥ 108          | 2310559498          | 6944673348         |
| ΧΟΥΡΙΔΗΣ ΠΑΝΤΕΛΗΣ    | ΘΕΣΣΑΛΟΝΙΚΗ   | ΠΑΠΑΝΑΣΤΑΣΙΟΥ 56          | 2310922109          | 6972248859         |



ΧΑΡΤΗΣ ΘΕΣΣΑΛΟΝΙΚΗΣ

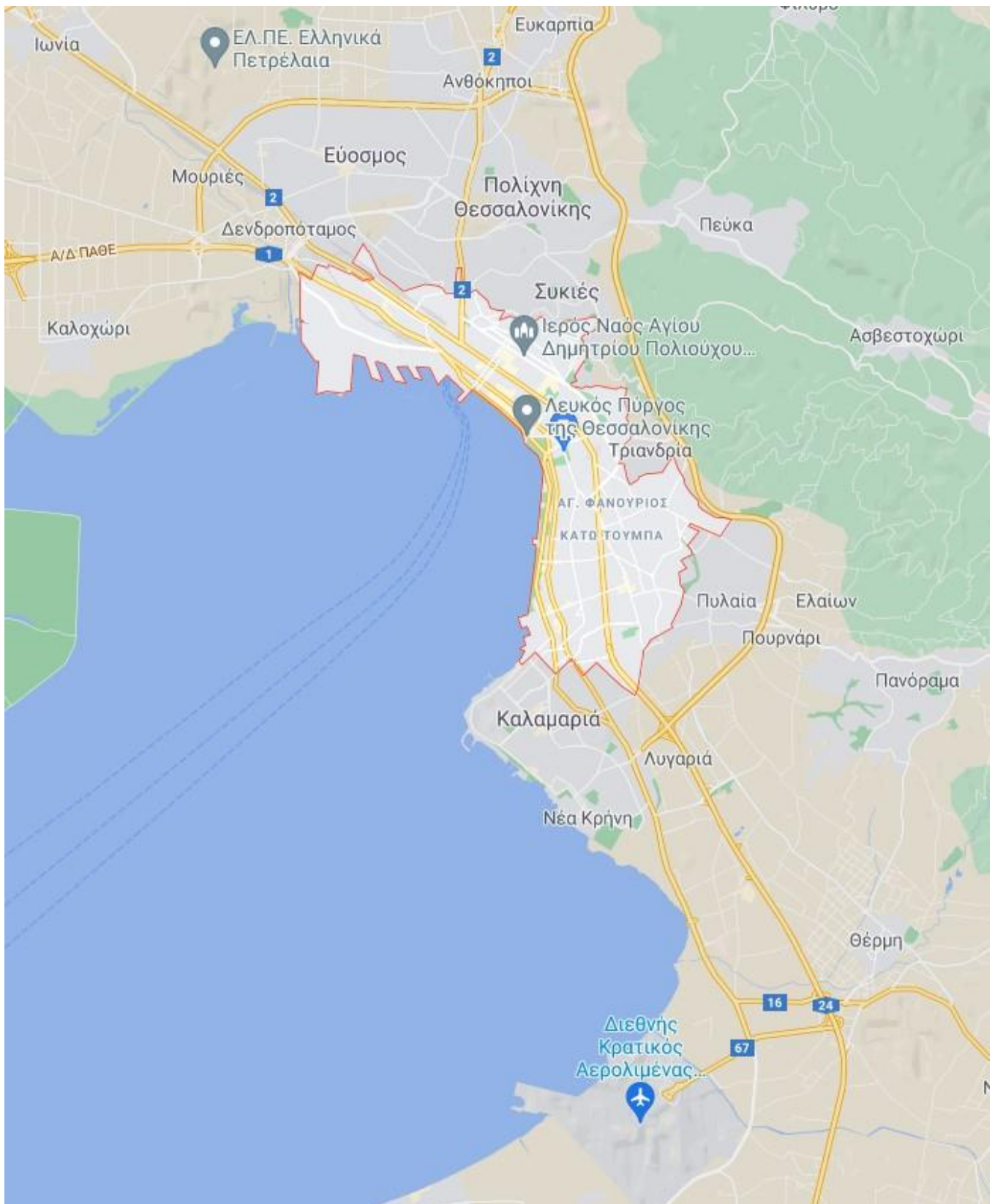



## ΘΕΣΣΑΛΟΝΙΚΗ – ΓΕΝΙΚΕΣ ΠΛΗΡΟΦΟΡΙΕΣ



### Λευκός Πύργος



Το γνωστότερο σύμβολο της Θεσσαλονίκης και ένα από τα πιο αναγνωρίσιμα μνημεία της Ελλάδας, ο Λευκός Πύργος χτίστηκε ως οχυρωματικός πύργος το 15ο αιώνα και στη συνέχεια χρησιμοποιήθηκε ως στρατιωτικό κατάλυμα και φυλακή. Η τελευταία αναστήλωση ολοκληρώθηκε το 1985 και έκτοτε ο Λευκός Πύργος χρησιμοποιούνται για εκθέσεις, ενώ από το 2006 και μετά λειτουργεί μόνιμα ως Μουσείο της πόλης της Θεσσαλονίκης. Ο Λευκός Πύργος έχει ύψος 34 μέτρα και έξι ορόφους, που επικοινωνούν με εσωτερική σκάλα που είναι σε επαφή με τον εξωτερικό τοίχο. Ο πύργος δεν ήταν πάντα μεμονωμένος όπως είναι σήμερα, αλλά στο παρελθόν τον περιέβαλλε ένας τοίχος που κατεδαφίστηκε το 1917 αμέσως μετά την απελευθέρωση της Θεσσαλονίκης το 1912. Ολόκληρη η κατασκευή ήταν μέρος την οχύρωσης της πόλης, που ξεκινούσε από το ανατολικό τμήμα που σώζεται μέχρι σήμερα στην Άνω Πόλη και τελείωνε στο Λευκό Πύργο με το θαλάσσιο τμήμα που κατεδαφίστηκε το 1867.

Η ευρύτερη περιοχή του Λευκού Πύργου φιλοξενεί τα σημαντικότερα μουσεία της πόλης, το Αρχαιολογικό, το Μουσείο Βυζαντινού Πολιτισμού και το Μακεδονικό Μουσείο σύγχρονης Τέχνης, καθώς και σημαντικούς χώρους πολιτισμού, όπως το Βασιλικό Θέατρο και την Εταιρία Μακεδονικών Σπουδών που αποτελούν μόνιμες σκηνές του Κρατικού Θεάτρου Βορείου Ελλάδος.

Το κέντρο της Θεσσαλονίκης ομορφαίνει η πλατεία Αριστοτέλους, το αρχιτεκτονικό κόσμημα που μας κληροδότησε ο Ερνέστ Εμπράρ.





### Πλατεία Αριστοτέλους



Η πλατεία Αριστοτέλους είναι η μεγαλύτερη πλατεία στη Θεσσαλονίκη και μια από τις μεγαλύτερες και επιβλητικότερες στην Ελλάδα. Η σημερινή της μορφή σχεδιάστηκε μετά τη μεγάλη πυρκαγιά του 1917 από το Γάλλο αρχιτέκτονα Ερνέστο Εμπράρ όμως το μεγαλύτερο μέρος της κατασκευάστηκε κατά την δεκαετία του 1950. Επί της πλατείας Αριστοτέλους βρίσκονται μερικά από

τα πιο σημαντικά και όμορφα κτίρια της πόλης όπως το Ολύμπιον, όπου διεξάγεται το Φεστιβάλ Κινηματογράφου Θεσσαλονίκης και το δίδυμο κτίριο του ξενοδοχείου Ηλέκτρα Παλάς ενώ και τα 12 κτίρια που περιβάλλουν την πλατεία είναι χαρακτηρισμένα ως διατηρητέα. Μερικά από τα καλύτερα βιβλιοπωλεία της πόλης βρίσκονται στην πλατεία, αρκετοί ραδιοφωνικοί σταθμοί, δημόσιες υπηρεσίες και πολλά μαγαζιά εστίασης όπως μοντέρνες καφετέριες, ρεστοράν και μοντέρνα ζαχαροπλαστεία. Όλα τα σημαντικά γεγονότα της πόλης γιορτάζονται στην πλατεία Αριστοτέλους (Χριστούγεννα, Τσικνοπέμπτη, κλπ.).

Σε κοντινή απόσταση βρίσκεται και το Ανακτορικό συγκρότημα του Γαλερίου στην πλατεία Ναβαρίνου με την Καμάρα και την μοναδική σε κυλινδρική κατασκευή για τον ελλαδικό χώρο Ροτόντα.

### Ροτόντα

Το κτίριο της Ροτόντας ανήκει στο ευρύτερο γαλεριανό συγκρότημα οικοδομημάτων μεταξύ των οποίων η Αψίδα, τα Ανάκτορα και το Οκτάγωνο. Χτίστηκε από τον Γαλέριο γύρω στα 300 μ.Χ. με σκοπό να γίνει το μαυσωλείο του και στα τέλη του 4ου αιώνα μετατράπηκε σε χριστιανικό ναό. Από το 1590 μέχρι την απελευθέρωση της πόλης (1912) λειτουργεί ως τζαμί και μετά τους σεισμούς του 1978 μετατρέπεται σε μουσείο. Είναι κυκλικό θολοσκέπαστο κτίριο με διάμετρο 24 μέτρα και στο εσωτερικό της ανοίγονται 8 μεγάλες ορθογώνιες κόγχες. Σήμερα εκτός από τις τα έργα τέχνης και τις περιοδικές εκθέσεις που φιλοξενεί ο επισκέπτης μπορεί να θαυμάσει τα σωζόμενα ψηφιδωτά και μερικές σπάνιες τοιχογραφίες. Η είσοδος για το κοινό είναι δωρεάν και μπορείτε να το επισκεφτείτε καθ' όλη τη διάρκεια της εβδομάδας.





## Αψίδα Γαλερίου



Η θριαμβική Αψίδα του Γαλερίου είναι το μνημείο που σίγουρα συγκαταλέγεται στη λίστα με τα πιο χαρακτηριστικά αξιοθέατα της πόλης. Είναι γνωστό ως Καμάρα και βρίσκεται στην βόρεια πλευρά της Εγνατίας οδού σε μικρή απόσταση από την Ροτόντα. Κατασκευάστηκε τον 4ο αιώνα μ.Χ. προς τιμήν του Ρωμαίου αυτοκράτορα Γαλερίου ο οποίος επέστρεψε νικητής στην πόλη μετά από πολέμους κατά των Περσών. Σήμερα

σώζονται δύο κύριοι πεσσοί και ένας δευτερεύον και φέρουν ως επένδυση ανάγλυφες μαρμαρίνες πλάκες που απεικονίζουν πολεμικές σκηνές. Το κεντρικό τοξωτό άνοιγμα έχει πλάτος 9,7 μέτρα και ύψος 12,5 μέτρα, κάτω από αυτό διέρχονταν η Via Regia όπως ονομαζόταν στα ρωμαϊκά η οδός Εγνατία. Μάλιστα μέχρι το 1953 κάτω από την Καμάρα διέρχονταν η γραμμή του τραμ της Εγνατίας οδού. Μέχρι σήμερα γίνονται προσπάθειες διατήρησης του μνημείου, το οποίο απειλείται από το φαινόμενο της "γυψοποίησης" που οφείλεται στην ατμοσφαιρική ρύπανση η οποία είναι έντονη στη περιοχή. Ως επισκέπτες δεν υπάρχει περίπτωση να φύγετε από την πόλη χωρίς να έχετε φωτογραφήσει και φωτογραφηθεί αρκετές φορές με το μνημείο! Μάλιστα αν μείνετε για κάποιες μέρες είναι πολύ πιθανό να υιοθετήσετε την συνήθεια των ντόπιων και ορίζετε και εσείς την Καμάρα ως κύριο σημείο συνάντησης.

## Πλατεία Ναυαρίνου

Καθώς κατηφορίζετε από την Καμάρα προς την Τσιμισκή θα συναντήσετε την γνωστή σε όλους Πλατεία Ναυαρίνου. Η φήμη της οφείλεται στο γεγονός ότι πρόκειται για την περισσότερο πολυσυλλεκτική πλατεία της πόλης που εκτός από φοιτητές συγκεντρώνει όλων των ειδών και ηλικιών εκφραστικούς ανθρώπους που μεταφέρουν ζωντάνια και μία εναλλακτική προσέγγιση σε αυτόν τον χώρο που είναι σημείο αναφοράς για την πόλη. Από χωροταξικής άποψης η πλατεία βρίσκεται δίπλα στο ανάκτορο του Γαλερίου και κοντά στον ιππόδρομο, δύο μνημεία από τα οποία σώζονται ελάχιστα τμήματα αφού η οικοδομική δραστηριότητα των δεκαετιών του 50 και του 60 κατέστρεψαν αδικαιολόγητα μεγάλα κομμάτια αυτής της αρχαίας κληρονομιάς. Τέλος εκτός από τον απολαυστικό περίπατο θα σας προτείναμε να γευτείτε τις κρέπες της πλατείας που έχουν τη φήμη σαν τις καλύτερες της Θεσσαλονίκης.



Στη δυτική πλευρά του κέντρου, αλώβητα από τον χρόνο, είναι τα Λαδάδικα, που διασώθηκαν σε μεγάλο βαθμό από την πύρινη λαίλαπα του 1917. Τα κτίρια του παρελθόντος που έχουν διασωθεί μας μεταφέρουν την εικόνα της Θεσσαλονίκης πριν την ταχεία ανοικοδόμηση, ενώ τα ανακαινισμένα νεοκλασικά κτήρια φιλοξενούν εστιατόρια και κέντρα διασκέδασης που γίνονται πόλος έλξης για νέους αλλά και μεγαλύτερους.





Πολύ κοντά στα Λαδάδικα, επί της οδού Αγίου Μηνά βρίσκεται το Εβραϊκό Μουσείο Θεσσαλονίκης το οποίο στεγάζεται σε ένα νεοκλασικό κτίριο. Ο επισκέπτης μπορεί να μάθει την ιστορία των Εβραίων της Θεσσαλονίκης που είναι άρρηκτα συνδεδεμένη με την πορεία της πόλης στο πέρασμα των αιώνων. Η ανάπλαση της γειτονιάς που ολοκληρώθηκε το 2019, έφερε στο φως τις γραμμές του τραμ που λειτουργούσε στην πόλη έως το 1957.

### Παραλία Θεσσαλονίκης



Απαραίτητο συστατικό κάθε απογευματινής βόλτας ιδιαίτερα κάποιου που δεν επισκέπτεται συχνά την πόλη είναι ένας απολαυστικός περίπατος κατά μήκος του παραλιακού μετώπου της πόλης. Μάλιστα τα τελευταία χρόνια ο πρόσφατα ανακαινισμένος χώρος προσφέρει περισσότερες ανέσεις και επιλογές ψυχαγωγίας. Σε αυτόν τον περίπατο λοιπόν ιδιαίτερα τους πιο θερμούς μήνες του χρόνου θα

συναντήσετε ένα πλήθος τουριστών αλλά και ντόπιων που αναζητά τη δροσιά της θαλασσινής αύρας. Πολλοί είναι αυτοί που επιλέγουν ένα παγκάκι για να αγναντέψουν το απέραντο γαλάζιο και τις μακρινές κορυφές του Ολύμπου και άλλοι διαλέγουν τις πλωτές καφετέριες (καραβάκια) ώστε να απολαύσουν τον καφέ τους συνδυάζοντάς τον με μια μίνι κρουαζιέρα κατά μήκος της ακτής. Επιπλέον ως επισκέπτης μπορείτε να περιηγηθείτε σε ένα από τα θεματικά πάρκα τα οποία τις περισσότερες φορές φιλοξενούν διάφορες εκδηλώσεις, μερικά εξ' αυτών είναι ο κήπος του νερού, ο κήπος των ήχων, ο κήπος των ρόδων και άλλα. Αξίζει να σημειωθεί ότι βάση του νέου σχεδιασμού ένας περίπατος εδώ γίνεται πλέον φιλικός και για τα άτομα με προβλήματα όρασης αλλά και για όσους αντιμετωπίζουν κινητικά προβλήματα. Ένα ακόμα από τα χαρακτηριστικά της παραλίας που δε θα έπρεπε να παραλείψουμε να αναφέρουμε είναι ο άρτια οργανωμένος ποδηλατοδρόμος. Τέλος για όσους θέλουν να επεκταθούν και σε βραδινή έξοδο τα clubs



και τα μαγαζιά του παλαιού παραλιακού μετώπου προσφέρουν πραγματικά πολλές επιλογές.

### Αρχαιολογικό Μουσείο Θεσσαλονίκης



Το Αρχαιολογικό Μουσείο Θεσσαλονίκης σχεδιάστηκε από τον διάσημο μοντερνιστή αρχιτέκτονα Πάτροκλο Καραντινό και εγκαινιάστηκε στις 27 Οκτωβρίου 1962. Περιέχει όλα τα σημαντικά ευρήματα της Θεσσαλονίκης και της ευρύτερης περιοχής της Μακεδονίας, από την προϊστορική, Νεολιθική, Κλασική, Ελληνιστική και την Ρωμαϊκή εποχή. Ανάμεσα στα σημαντικότερα εκθέματα περιλαμβάνονται τμήματα κρανίου του "μακεδονικού

ουρανοπιθήκου", ενός πρώιμου ανθρωποειδούς και ένα αντίγραφο του κρανίου του γνωστού ανθρώπου των Πετραλώνων. Μία μεγάλη ενότητα του μουσείου είναι αφιερωμένη στη Μακεδονία, παρουσιάζοντας πτυχές του βίου των Μακεδόνων από τα αρχαϊκά χρόνια έως και τη ρωμαϊκή εποχή, με πλήθος ευρημάτων από τους νομούς Θεσσαλονίκης, Πιερίας, Χαλκιδικής και Κιλκίς, ενώ γίνεται και μία εκτενέστερη παρουσίαση της πόλης της Θεσσαλονίκης, παρουσιάζοντας την ιστορική πορεία της πόλης από την ίδρυσή της το 315 π.Χ. έως και την ακμή της, κατά τη ρωμαϊκή εποχή. Το μουσείο είναι πρόσφατα ανακαινισμένο, με εντυπωσιακές multimedia εφαρμογές, χάρτες και πλούσιες περιγραφές των αντικειμένων και της ιστορίας, κάνοντας μία επίσκεψη στο αρχαιολογικό μουσείο ακόμη πιο συναρπαστική. Το αντίτιμο της εισόδου κοστίζει 6 ευρώ και 3 ευρώ το μειωμένο.

### Μέγαρο Μουσικής Θεσσαλονίκης

Η δημιουργία του Μεγάρου Μουσικής ήταν ένα έργο πνοής για τα καλλιτεχνικά δρώμενα της πόλης καθώς έλλειπε και για δεκαετίες και πολλές και καλλιτεχνικές και άλλες δραστηριότητες δεν μπορούσαν να στεγαστούν. Το μέγαρο βρίσκεται στην ανατολική πλευρά του παραλιακού μετώπου της πόλης στην περιοχή του Ποσειδωνίου η χρηματοδότηση της κατασκευής του καλύφθηκε από εθνικούς πόρους και το αποτέλεσμα ήταν πραγματικά εντυπωσιακό. Υπεύθυνη για αυτό είναι μια ομάδα διακεκριμένων Ελλήνων αρχιτεκτόνων που πρόσφατα συμπεριέλαβε τον γνωστό Ιάπωνα αρχιτέκτονα Αράτα Ισοζάκι που συμμετείχε στην ανέγερση του συμπληρωματικού νέου κτιρίου. Αν η παρουσία σας στη Θεσσαλονίκη συνδυαστεί με το ανέβασμα κάποιας παράστασης, θα ήταν μοναδική ευκαιρία να επισκεφτείτε αυτόν το χώρο της τέχνης στα πλαίσια της παρακολούθησης ενός έργου.







### Άγαλμα του Μεγάλου Αλεξάνδρου



Ο Μέγας Αλέξανδρος γεννήθηκε στην Πέλλα της Μακεδονίας το 356 π.Χ. Γονείς του ήταν ο βασιλιάς Φίλιππος Β΄ της Μακεδονίας και η πριγκίπισσα Ολυμπιάδα της Ηπείρου. Θεωρείται ο μεγαλύτερος στρατηγός όλων των Ελλήνων, καθώς ήδη από την ηλικία των 20 ετών όπου και ανέβηκε στο θρόνο μετά τη δολοφονία του πατέρα του έδειξε τα στρατιωτικά του προσόντα, ως αρχηγός του Μακεδονικού ιππικού στη μάχη της Χαιρώνειας.

Έχοντας για δάσκαλο τον μεγάλο Αριστοτέλη και πρότυπο τον ήρωα Αχιλλέα δεν θα μπορούσε να γίνει κάτι λιγότερο από αυτό που έγινε: ένας Θρύλος ανά τους αιώνες. Με την επεκτατική του πολιτική και με τη μεγαλοφυΐα του πέτυχε τη διείσδυση του ελληνικού πολιτισμού και της ελληνικής γλώσσας στην Ανατολή, ενώ ταυτόχρονα εξασφάλισε νέους οικονομικούς πόρους ώστε να ενισχυθεί στο έπακρο η οικονομική και πολιτιστική κυριαρχία του κράτους. Το άγαλμα “σύμβολο” του Μεγάλου Αλεξάνδρου καβάλα στον επί 20 χρόνια πιστό του σύντροφο, Βουκεφάλα, δεσπόζει στην παραλία της Θεσσαλονίκης, δίπλα σε ένα άλλο σύμβολο της πόλης, τον Λευκό Πύργο. Ανεγέρθηκε το 1973 με δαπάνες από ερανικές επιτροπές και εγκαινιάστηκε το 1974. Είναι έργο του γλύπτη Ευάγγελου Μουστάκα.

Τέλος αν επιλέξετε την ανηφορική διαδρομή προς την Άνω Πόλη με τελικό προορισμό το Επταπύργιο και το Γεντί Κουλέ, στο ενδιάμεσο της διαδρομής μετά την πλατεία Αριστοτέλους θα βρεθείτε μπροστά στην Αρχαία Ρωμαϊκή Αγορά και την εκκλησία του Αγίου Δημητρίου πολιούχου της πόλης επί της ομώνυμης οδού.





Η Άνω Πόλη, ένα μετερίζι του παρελθόντος γεμάτο στεναγμούς, συναρπάζει τον επισκέπτη με την ιδιαίτερη αρχιτεκτονική των χαμηλών σπιτιών, τις ανθισμένες αυλές, το πλήθος βυζαντινών ναών και μοναστηριών και την υπέροχη θέα. Η περιήγηση στη Άνω Πόλη είναι ένα μοναδικό ταξίδι στο παρελθόν και την ιστορία της πόλης που αφήνει αξέχαστες αναμνήσεις.



Να σημειώσουμε εδώ ότι πολλά από τα αξιοθέατα της πόλης συμπεριλαμβάνονται στον κατάλογο με τα Μνημεία Παγκόσμιας Κληρονομιάς της UNESCO.

Κατηφορίζοντας προς τη γειτονιά του Λευκού Πύργου αφιερώστε χρόνο για να επισκεφτείτε τους Κήπους του Πασά, μια πανέμορφη όαση πρασίνου που ξεκινά πάνω από τα Πανεπιστήμια της πόλης και γίνεται αγαπημένος προορισμός δροσιάς και ηρεμίας, ειδικά τις ζεστές μέρες του καλοκαιριού.

### **ΘΡΗΣΚΕΥΤΙΚΗ ΠΑΡΑΔΟΣΗ**

Τουρίστες από όλη την Ελλάδα και το εξωτερικό επιλέγουν τη Θεσσαλονίκη για τις διακοπές τους, ώστε να γνωρίσουν και να θαυμάσουν την πλούσια θρησκευτική παράδοση της πόλης.

Η Θεσσαλονίκη ονομάστηκε «Χρυσή Πύλη» γιατί η συμβολή της στη διάδοση του χριστιανισμού στα Βαλκάνια και τη Δύση, υπήρξε πολύ σημαντική.





Η περιήγηση στις μονές και τις εκκλησίες Βυζαντινής αρχιτεκτονικής της Θεσσαλονίκης δείχνει στον επισκέπτη της, πόσο σημαντική θέση κατείχε η πόλη κατά τη βυζαντινή περίοδο ως Συμβασιλεύουσα.

Εξαιρετικά δείγματα της εκκλησιαστικής τέχνης είναι ο Άγιος Δημήτριος ναός του πολιούχου της πόλης, η Μονή Βλαττάδων, ο Άγιος Νικόλαος ο Ορφανός, ο Όσιος Δαυίδ και η Αγία Σοφία, η Αχειροποίητος, η Αγία Αικατερίνη, ο Άγιος Μηνάς και πλήθος εκκλησιών και μοναστηριών που μπορεί να επισκεφτεί κάποιος στις διακοπές του και να ικανοποιήσει τις πνευματικές του αναζητήσεις.

## Ιερός Ναός Αγίου Δημητρίου



Πρόκειται για μία πεντάκλιτη βασιλική με εγκάρσιο κλίτος που αποτελεί ένα από τα σημαντικότερα βυζαντινά μνημεία της Θεσσαλονίκης. Η ακριβής ημερομηνία ανέγερσης του πρώτου (παλαιοχριστιανικού) ναού δεν μας είναι γνωστή αλλά υπολογίζεται ότι χτίστηκε από τον έπαρχο του Ιλλυρικού Λεόντιο γύρω στα 412 μ.Χ. όμως μια μεγάλη πυρκαγιά οδήγησε στην εκ νέου κατασκευή του ναού μεταξύ 628 και 634 μ.Χ. . Σύμφωνα με την παράδοση η εκκλησία ιδρύθηκε κοντά στο ρωμαϊκό λουτρό όπου μαρτύρησε ο Άγιος Δημήτριος.

Μάλιστα από το σημείο αυτό ανάβλυζε μύρο το οποίο κατά πολλούς είχε θεραπευτικές ιδιότητες. Στο πέρασμα των αιώνων η εκκλησία υπέστη αρκετές καταστροφές από επιδρομές και λεηλασίες και οι πυρκαγιές άφησαν μέχρι σήμερα ανεξίτηλα τα σημάδια





τους. Το 1917 για παράδειγμα η μεγάλη πυρκαγιά που έπληξε τα 2/3 της πόλης κατέστρεψε σε μεγάλο βαθμό το ναό ο οποίος αναστηλώθηκε και επαναλειτούργησε το 1949. Η σημερινή μορφή του ναού προέκυψε από επιπρόσθετες εργασίες που ολοκληρώθηκαν το 1958. Μια επίσης πολύ σημαντική ημερομηνία στην ιστορία του ναού είναι το 1978 όταν τα λείψανα του Αγίου Δημητρίου επέστρεψαν από το Αββαείο του Αγίου Λαυρεντίου στο Κάμπο της Ιταλίας και τοποθετήθηκαν σε μια αργυρή λάρνακα όπου και φυλάσσονται έως σήμερα. Ως επισκέπτες του ναού θα έχετε τη δυνατότητα να θαυμάσετε μερικά από τα σωζόμενα ψηφιδωτά αλλά και ορισμένες τοιχογραφίες που χρονολογούνται στον 8ο αιώνα και απεικονίζουν τους αυτοκράτορες Ιουστινιανό και Καντακουζηνό ΣΤ' καθώς και τον αρχιεπίσκοπο Θεσσαλονίκης Γρηγόριο τον Παλαμά. Επιπλέον μπορείτε να επισκεφτείτε και την κρύπτη του ναού που σήμερα λειτουργεί ως εκθεσιακός χώρος διάφορων γλυπτών και άλλων αντικειμένων του ναού.

### Αγία Σοφία Θεσσαλονίκης

Πρόκειται για ένα από τους σημαντικότερους ναούς της πόλης που χτίστηκε στα μέσα του 7ου αιώνα στη θέση μιας τεράστιας παλαιοχριστιανικής βασιλικής που καταστράφηκε από το σεισμό του 620. Υπήρξε ο καθεδρικός ναός της πόλης για όλη τη βυζαντινή περίοδο, μετατράπηκε σε ρωμαιοκαθολικό κατά τη διάρκεια της φραγκοκρατίας και τέλος έγινε τζαμί από το 1523 έως το 1912. Στο εσωτερικό του διατηρούνται ψηφιδωτά από την περίοδο της εικονομαχίας τα οποία κοσμούν και τον τρούλο την κόγχη του ιερού. Επίσης ο επισκέπτης έχει τη δυνατότητα να θαυμάσει τοιχογραφίες του 11ου αιώνα και να παρατηρήσει τον γλυπτό διάκοσμο που κοσμεί τους κίονες τα κιονόκρανα και τον άμβωνα. Ο ναός στις μέρες μας λειτουργεί σε καθημερινή βάση και μπορείτε να τον επισκεφτείτε οποιαδήποτε στιγμή της ημέρας.



### Μουσείο Βυζαντινού Πολιτισμού



Το μουσείο Βυζαντινού Πολιτισμού στεγάζεται σε ένα σύγχρονο κτίριο στο κέντρο της Θεσσαλονίκης, δίπλα στο Αρχαιολογικό Μουσείο, σε μία έκταση 11.500 τμ. Όντας ένα από τα πιο σύγχρονα μουσεία στην Ελλάδα, έχει σκοπό τη συγκέντρωση, την προστασία, τη μελέτη και την προβολή έργων τέχνης και αντικειμένων του Βυζαντινού πολιτισμού από την εποχή της ακμής του μέχρι και την περίοδο που ακολούθησε μετά την άλωση της Κωνσταντινούπολης από τους Τούρκους το

1453. Τα έργα που φιλοξενούνται στο Μουσείο προέρχονται από την περιοχή της Μακεδονίας, και ιδιαίτερα από τη Θεσσαλονίκη. Σε μια συλλογή που εμπλουτίζεται συνεχώς κυρίως από δωρεές ιδιωτών και ιδρυμάτων, ο επισκέπτης του μουσείου θα ανακαλύψει τη Βυζαντινή Ιστορία μέσα από διάφορα γλυπτά, ψηφιδωτά, τοιχογραφίες, εικόνες, νομίσματα, επιγραφές, κεραμική, χειρόγραφα, αντικείμενα μικροτεχνίας και



υαλουργίας. Η μόνιμη έκθεση του μουσείου αναπτύσσεται σε έντεκα αίθουσες, που αντιστοιχούν σε ισάριθμες αυτοτελείς εκθεσιακές ενότητες. Στο μουσείο υπάρχει πλήρως εξοπλισμένο εργαστήριο συντήρησης ξύλινων εικόνων, κεραμικής, γυαλιού, οστού, μετάλλου, χαρτιού, τοιχογραφίας, ψηφιδωτού, λίθου και μαρμάρου. Επίσης, διαθέτει ευρύχωρες και λειτουργικές αποθήκες, διαμορφωμένες σύμφωνα με τις σύγχρονες διεθνείς προδιαγραφές, καθώς και ειδικό χώρο υποδοχής των ανασκαφικών ευρημάτων. Το Βυζαντινό Μουσείο διαθέτει, επίσης, αμφιθέατρο, χώρους περιοδικών εκθέσεων και άλλων δραστηριοτήτων καθώς και πωλητήριο. Είναι ανοιχτό καθημερινά και η είσοδος κοστίζει 4 ευρώ και 2 ευρώ το μειωμένο.

### ΠΟΛΙΤΙΣΤΙΚΕΣ ΕΚΔΗΛΩΣΕΙΣ

Σε όλη τη διάρκεια του χρόνου στη Θεσσαλονίκη πραγματοποιούνται πλήθος εκδηλώσεων και φεστιβάλ, που μπορούν να απολαύσουν μεγάλοι και μικροί.

#### **Διεθνής Έκθεση Θεσσαλονίκης**



Πρόκειται για τη μεγαλύτερη εμπορική έκθεση σε πανελλήνιο επίπεδο και για μία από τις σημαντικότερες εκθέσεις στην ευρύτερη περιοχή των Βαλκανίων. Ως έτος ίδρυσης του θεσμού ορίζεται το 1925 και η πρώτη διοργάνωση τοποθετείται το 1926. Οι εγκαταστάσεις που φιλοξενούν τους εκθεσιακούς χώρους βρίσκονται στην περιοχή των πανεπιστημίων και κάθε χρόνο κατά τη διάρκεια του Σεπτεμβρίου χιλιάδες έμποροι και εκθέτες από τη

Ελλάδα και το εξωτερικό λαμβάνουν μέρος σε αυτή την τεράστια διοργάνωση. Εκτός από τις επαγγελματικές ομάδες η έκθεση είναι ανοιχτή στο κοινό και στα πλαίσια αυτής πραγματοποιούνται πολλές εκδηλώσεις όμως συναυλίες γνωστών καλλιτεχνών, πάρτυ και χοροί. Η έκθεση είναι ένας θεσμός για την πόλη και την χώρα αφού τους χώρους της κάθε χρόνο επισκέπτονται πολιτικοί αρχηγοί και επίσημοι προσκεκλημένοι από άλλα κράτη. Ακόμα η Δ.Ε.Θ. έχει συνδεθεί με σημαντικά γεγονότα όπως η λειτουργία του πρώτου ραδιοφωνικού σταθμού της πόλης το 1926 και η επινόηση του "εθνικού" ροφήματος του φραπέ από τον Δημήτρη Βικόνδιο το 1957! Με ένα μικρό αντίτιμο λοιπόν μπορείτε να επισκεφτείτε τους χώρους της έκθεσης και να περάσετε σε αυτούς ένα ευχάριστο απόγευμα.

Τα «Δημήτρια» πραγματοποιούνται από τον Σεπτέμβριο έως τον Δεκέμβριο κάθε χρόνο και αποτελούν θεσμό προερχόμενο από την αρχαιότητα εμποροπανήγυρη, αφιερωμένη στον πολιούχο της πόλης, Άγιο Δημήτριο. Οι εκδηλώσεις που πραγματοποιούνται στα πλαίσια των Δημητρίων φιλοξενούνται σε διάφορους χώρους πολιτισμού, και περιλαμβάνουν χορευτικές & θεατρικές παραστάσεις, συναυλίες, εκθέσεις ζωγραφικής κ.α.



Το Φεστιβάλ Κινηματογράφου Θεσσαλονίκης ανοίγει τις πόρτες του κάθε χρόνο τον Νοέμβριο. Οι διακοπές των κινηματογραφόφιλων θα συνδυαστούν άψογα με ολόήμερες και ολονύχτιες προβολές με ταινίες από όλο τον κόσμο. Διαλέξεις, εκθέσεις, συζητήσεις γίνονται σε καθημερινή βάση και οι συμμετέχοντες όπως και όλη η πόλη ζουν στους ρυθμούς της 7ης τέχνης. Μικρότερης κλίμακας είναι το αντίστοιχο Φεστιβάλ Ντοκιμαντέρ Θεσσαλονίκης.



Το Φεστιβάλ Βιβλίου διοργανώνεται κάθε χρόνο στην παραλία της Θεσσαλονίκης τέλη Μαΐου και έχει τους δικούς τους φανατικούς οπαδούς και φυσικά το δικό του αστικό μύθο. Κάθε χρόνο τις μέρες που διαρκεί το Φεστιβάλ, ο καιρός στη Θεσσαλονίκη αγριεύει, βρέχει και φυσάει με τόση ένταση που περισσότερο θυμίζει τέλος φθινοπώρου παρά αρχές καλοκαιριού.

### ΑΓΟΡΑ ΤΗΣ ΘΕΣΣΑΛΟΝΙΚΗΣ

Οι μεγάλοι δρόμοι της Θεσσαλονίκης που χαραχτηκαν πριν πολλές δεκαετίες στεγάζουν τη μεγαλύτερη αγορά των Βαλκανίων. Η Οδός Τιμισσκή, η Μητροπόλεως, η Προξένου Κορομηλά με τα καταστήματα υψηλής ραπτικής, η Εγνατία και τα εμπορικά κέντρα της Θεσσαλονίκης φιλοξενούν στα ράφια τους τον παράδεισο της μόδας για ένδυση, υπόδηση και καλλωπισμό.

Εμπορικά κέντρα όπως το Mediterranean Cosmos, Notos Galleries το Apollonia, το One Salonica, το Μακεδονία και τα καταστήματα πολυεθνικών εταιρειών προς τη Θέρμη γίνονται προορισμός για αγορές αλλά και καθημερινά για τους Θεσσαλονικείς και τους επισκέπτες της πόλης.





Οι παραδοσιακές αγορές της Θεσσαλονίκης Μοδιάνο και Καπάνι είναι από μόνες τους αξιοθέατα αν και λειτουργούν κανονικά ακόμη και σήμερα. Τρόφιμα, μπαχαρικά, θαλασσινά, κρέατα, είδη ένδυσης και υπόδησης μέσα στις σκεπαστές αγορές καταγράφουν τον καθημερινό παλμό της πόλης και τη ζωή των κατοίκων της.



### ΚΟΝΤΙΝΕΣ ΑΠΟΔΡΑΣΕΙΣ

Η Θεσσαλονίκη βρίσκεται στο κέντρο πόλεων και περιοχών της Μακεδονίας με σπουδαία ιστορική, πολιτισμική και φυσική σημασία. Οι επιλογές για μονοήμερες ή ολιγοήμερες εξορμήσεις σε προορισμούς κοντά στη Θεσσαλονίκη είναι αμέτρητες.

Όταν οι θερμοκρασίες είναι υψηλές η πρώτη επιλογή είναι φυσικά η Χαλκιδική.







Στα πόδια της απλώνεται η μεγαλύτερη ακτογραμμή της Ελλάδας με τις πιο όμορφες παραλίες που συνδυάζουν το πράσινο του πεύκου με το γαλάζιο του Αιγαίου. Η Κασσάνδρα, το πρώτο πόδι με πιο έντονη νυχτερινή ζωή την προτιμούν κυρίως νέοι ενώ στη Σιθωνία ακολουθούν όσοι επιλέγουν ήσυχες οικογενειακές ή πιο εναλλακτικές μορφές διακοπών στα ξενοδοχεία και τα κάμπινγκ της περιοχής.



Στο τρίτο πόδι της Χαλκιδικής βρίσκεται το Άγιο Όρος. Είναι το περιβόλι της Παναγιάς και μέχρι σήμερα διατηρεί το άβατο για τον γυναικείο πληθυσμό. Εκεί ο επισκέπτης μπορεί να γνωρίσει την πλούσια θρησκευτική παράδοση της περιοχής.

Αντίστοιχα όταν ο καιρός κρυώνει και πέφτουν χιόνια στα ορεινά της Μακεδονίας, τα χιονοδρομικά κέντρα της περιοχής από τα οποία τα πιο γνωστά είναι το Καϊμάκτσαλαν, Τρία Πέντε Πηγιάδια και το Σέλι σας περιμένουν να απολαύσετε τα χιονισμένα τοπία και να δοκιμάσετε τις ικανότητές σας στα χειμερινά σπορ.





Οι πόλεις γύρω από τη Θεσσαλονίκη κατοικούνται από την αρχαιότητα και στις περισσότερες θα βρείτε σημαντικά αξιοθέατα και μνημεία από τα πρώτα ιστορικά χρόνια αλλά και από την βυζαντινή περίοδο.



Ενδεικτικά αναφέρουμε την περιοχή της Βεργίνας όπου βρέθηκε ο τάφος του Φιλίππου από τον αρχαιολόγο Μανώλη Ανδρόνικο και πλήθος θησαυρών των Μακεδόνων, το Δίον , τη Πέλλα, την περιοχή της Αμφίπολης και τους Φιλίππους στην Καβάλα. Βυζαντινές μονές και εκκλησίες σώζονται έως και σήμερα στην πόλη της Βέροιας και των Σερρών.



## **ΜΟΥΣΕΙΑ ΘΕΣΣΑΛΟΝΙΚΗΣ**

### **ΚΕΝΤΡΟ ΙΣΤΟΡΙΑΣ ΘΕΣΣΑΛΟΝΙΚΗΣ**

- Ερευνητικό Ίδρυμα που ειδικεύεται στην ενασχόληση με την ιστορία της Θεσσαλονίκης και είναι υπηρεσία του Δήμου Θεσσαλονίκης
- Διεύθυνση: Πλατεία Ιπποδρομίου , Θεσσαλονίκη
- Ωράριο Λειτουργίας: Δε - Πα 08:00-14:00 & 18:00-21:00, Σα - Κυ Κλειστό
- Η είσοδος για το κοινό σε όλους τους χώρους του Κέντρου είναι ελεύθερη.

### **ΡΟΤΟΝΤΑ**

- Η Ροτόντα βρίσκεται στο ανατολικό τμήμα του ιστορικού κέντρου της Θεσσαλονίκης και αποτελεί ένα από τα σπουδαιότερα ρωμαϊκά μνημεία στη Ελλάδα.
- Διεύθυνση: Πλατεία Αγίου Γεωργίου , Θεσσαλονίκη
- Τηλ: 2310204868
- Ωράριο Λειτουργίας: Δε - Κυ 08:00-20:00, Τρ Κλειστό
- Τιμή εισόδου: 6€ ,Μειωμένο 3€ (νέοι έως 25 ετών)

### **ΟΛΥΜΠΙΑΚΟ ΜΟΥΣΕΙΟ ΘΕΣΣΑΛΟΝΙΚΗΣ**

- Σκοπός του Μουσείου είναι η ανάδειξη, μέσα από εκθέσεις και εκπαιδευτικά προγράμματα, του αθλητισμού ως αναπόσπαστο μέρος του Πολιτισμού και της καθημερινότητας από την αρχαιότητα έως και σήμερα.
- Διεύθυνση: Αγ. Δημητρίου & 3<sup>ης</sup> Σεπτεμβρίου, Θεσσαλονίκη
- Τηλ: 2310968531
- Ωράριο Λειτουργίας: Δε – Πα 09:00 - 19:00 , Σα 10:00-16:00 , Κυ 10:00-14:00,κλειστό τις μεγάλες αργίες.
- Η έκθεση τελεί υπό ανακαίνιση και λειτουργεί περιοδική έκθεση ελεύθερη για το κοινό.

### **MOMUS ΠΕΙΡΑΜΑΤΙΚΟ ΚΕΝΤΡΟ ΤΕΧΝΩΝ**

- Ειδικεύεται στην ενασχόληση της Σύγχρονης τέχνης.
- Διεύθυνση: Αποθήκη Β1, Λιμάνι Θεσσαλονίκης
- Τηλ: 2310593270
- Ωράριο Λειτουργίας: Τρ 10:00 - 18:00,Τε 12:00 - 20:00, Πε-Κυ 10:00 - 18:00
- Τιμή Εισόδου 3€ , μειωμένο 1.5€



### **ΕΒΡΑΪΚΟ ΜΟΥΣΕΙΟ ΘΕΣΣΑΛΟΝΙΚΗΣ**

- Δημιουργήθηκε το 2001 για να παρουσιάσει στο ευρύ κοινό την πλούσια ιστορία της εβραϊκής κοινότητας στη Θεσσαλονίκη ύστερα από τον διωγμό τους από την Ισπανία και την Πορτογαλία τον 15ο αι.
- Διεύθυνση: Αγίου Μηνά 13, Θεσσαλονίκη
- Τηλ: 2310250406
- Ωράριο Λειτουργίας: Δε – Πα 09:00 - 14:00, Τε και 17:00 - 20:00, Κυ 10:00 - 14:00
- Τιμή Εισόδου: 6€ , μειωμένο 3€

### **ΔΗΜΟΤΙΚΗ ΒΙΒΛΙΟΘΗΚΗ ΘΕΣΣΑΛΟΝΙΚΗΣ - ΒΙΛΑ ΜΠΙΑΝΚΑ**

- Περιλαμβάνει έργα ζωγραφικής ,χαρακτικής και φορητών εικόνων, ενώ η συλλογή των θεσσαλονικέων καλλιτεχνών είναι η σημαντικότερη σε πλήθος και ποιότητα έργων . Ενώ πρόσφατα άρχισε να λειτουργεί στον αύλειο χώρο του κτηρίου καφέ-εστιατόριο κατά τους θερινούς μήνες.
- Διεύθυνση: Βασιλίσσης Όλγας 180, Θεσσαλονίκη
- Τηλ: 2313318538
- Ωράριο Λειτουργίας :Τρ - Κυ 10:00- 18:00 (μόνιμη έκθεση)
- Η είσοδος είναι ελεύθερη για το κοινό.

### **ΜΟΥΣΕΙΟ ΜΑΚΕΔΟΝΙΚΟΥ ΑΓΩΝΑ**

- Φιλοξενεί πολλά σημαντικά εκθέματα όπως στολές, σημαντικά προσωπικά αντικείμενα των ηγετών του Μακεδονικού Αγώνα και σειρά από αρκετά όπλα, φωτογραφίες, χάρτες, πίνακες και βιβλία. Πρόκειται για ένα από τα σημαντικότερα μέρη όπου μπορεί να βρει κανείς πλήθος πληροφοριών για την ευρύτερη περιοχή της Θεσσαλονίκης.
- Διεύθυνση: Προξένου Κορομηλά 23, Θεσσαλονίκη
- Τηλ: 2310229778
- Ωράριο Λειτουργίας: Δε - Πα 09:00-14:00, Σα 10:00 -14:00
- Τιμή Εισόδου: 4€ , μειωμένο 2€

### **ΑΡΧΑΙΟΛΟΓΙΚΟ ΜΟΥΣΕΙΟ ΘΕΣΣΑΛΟΝΙΚΗΣ**

- Ο επισκέπτης μπορεί να θαυμάσει ευρήματα από την περιοχή της Θεσσαλονίκης και της Βορείου Ελλάδας. Οι οκτώ μόνιμες θεματικές εκθέσεις καλύπτουν όλες τις πλευρές της ζωής των ανθρώπων στην αρχαιότητα.
- Διεύθυνση: Μανώλη Ανδρονίκου 6, Θεσσαλονίκη
- Τηλ: 2313310201
- Ωράριο Λειτουργίας:
  - Θερινό (15 Απρ – 14 Νοε) 09:00-20:00 καθημερινά





- ο Χειμερινό (15 Νοε – 14 Απρ) 09:00-16:00 καθημερινά
- ο Παραμένει κλειστό στις μεγάλες επίσημες εορτές και αργίες.
- Τιμή Εισόδου 8€ , μειωμένο 4€ (έως 25 ετών, άνω των 65, συνοδοί σχολείων-ιδρυμάτων)

### **ΚΕΝΤΡΟ ΔΙΑΔΟΣΗΣ ΕΠΙΣΤΗΜΩΝ & ΜΟΥΣΕΙΟ ΤΕΧΝΟΛΟΓΙΑΣ (NOESIS)**

- Δίνει την δυνατότητα στους επισκέπτες να έρθουν σε επαφή και να κατανοήσουν τις θετικές επιστήμες και την τεχνολογία. Στις εγκαταστάσεις του διαθέτει, προσομοιωτή εικονικής πραγματικότητας, κοσμοθέατρο, χώρο υποδοχής, μουσείο τεχνολογίας, ψηφιακό πλανητάριο, συνεδριακό κέντρο, χώρο περιοδικών εκθέσεων και βιβλιοθήκη.
- Διεύθυνση: 6<sup>ο</sup> χλμ Θεσσαλονίκης - Θέρμης
- Τηλ: 2310483000
- Ωράριο Λειτουργίας: 11:00 -21:30
- Τιμή Εισόδου 12€ , μειωμένο 8€

### **ΛΑΟΓΡΑΦΙΚΟ ΚΑΙ ΕΘΝΟΛΟΓΙΚΟ ΜΟΥΣΕΙΟ ΜΑΚΕΔΟΝΙΑΣ – ΘΡΑΚΗΣ (ΕΠΑΥΛΗ ΜΟΔΙΑΝΟ)**

- Σκοπός του ΛΕΕΜ-Θ είναι η έρευνα και η μελέτη του παραδοσιακού πολιτισμού αποτυπώνοντας την παραδοσιακή οικονομία και οικοτεχνία σε Μακεδονία και Θράκη.
- Διεύθυνση: 2310483000
- Ωράριο Λειτουργίας: 11:00 -21:30
- Τιμή Εισόδου 12€ , μειωμένο 8€

### **ΜΟΥΣΕΙΟ ΑΤΑΤΟΥΡΚ**

- Στεγάζεται στο σπίτι όπου γεννήθηκε το 1881 και πέρασε τα νεανικά του χρόνια ο Μουσταφά Κεμάλ Ατατούρκ, ιδρυτής και πρώτος πρόεδρος της Τουρκικής Δημοκρατίας.
- Ο επισκέπτης μπορεί να δει προσωπικά αντικείμενα του τούρκου ηγέτη, αυθεντικά έπιπλα εποχής, φωτογραφίες και διάφορα έγγραφα.
- Διεύθυνση: Αποστόλου Παύλου 17, Θεσσαλονίκη
- Τηλ: 2310248452
- Ωράριο Λειτουργίας: Τρ - Κυ 10:00 -17:00 , Δε κλειστά
- Η είσοδος είναι ελεύθερη για το κοινό.



### **ΜΟΥΣΕΙΟ ΒΥΖΑΝΤΙΝΟΥ ΠΟΛΙΤΙΣΜΟΥ ΘΕΣΣΑΛΟΝΙΚΗΣ**

- Παρουσιάζει μέσω των εκθεμάτων τις διάφορες πλευρές της ζωής κατά τη βυζαντινή και μεταβυζαντινή περίοδο.
- Διεύθυνση: Λεωφ. Στρατού 2, Θεσσαλονίκη
- Τηλ: 2313306400
- Ωράριο Λειτουργίας: Δε – Κυ 09:00 -16:00
- Τιμή Εισόδου 8€ , μειωμένο 4€ ,
  - ο Δωρεάν Κάθε Κυριακή του Μήνα από 1 Νοε έως 31 Μαρ, 18 Απρ (Ημέρα Μνημείων) , 18 Μαΐ (Ημέρα Μουσείων), 6 Μαρ (Ημέρα Μελίνας Μερκούρη).

### **ΜΟΥΣΕΙΟ ΚΙΝΗΜΑΤΟΓΡΑΦΟΥ ΘΕΣΣΑΛΟΝΙΚΗΣ**

- Στο μουσείο κινηματογράφου της Θεσσαλονίκης μπορεί κανείς να παρακολουθήσει την εξέλιξη του Κινηματογράφου μέσα στα χρόνια και να αναβιώσει την εποχή του παλιού σινεμά.
- Διεύθυνση: Αποθήκη 1 ,Λιμάνι Θεσσαλονίκης
- Τηλ: 2310508398
- Ωράριο Λειτουργίας: Δε – Τε 09:00 -15:00, Πε – Πα 09:00-19:00, Σα – Κυ κλειστά.
- Τιμή Εισόδου 2€ , Δωρεάν (παιδιά κάτω των 18, ανέργων, άτομα με αναπηρίες)

### **ΣΤΡΑΤΙΩΤΙΚΟ ΜΟΥΣΕΙΟ ΒΑΛΚΑΝΙΚΩΝ ΠΟΛΕΜΩΝ (ΤΟΨΙΝ)**

- Ένα μουσείο πολύ σημαντικό για την ιστορία της Θεσσαλονίκης. Σε αυτό εγκαταστάθηκε το στρατηγείο του Ελληνικού Στρατού από τις 24 έως 26 Οκτ του 1912 και στους χώρους του έγιναν οι διαπραγματεύσεις μεταξύ του Έλληνα Αρχιστρατήγου διαδόχου Κωνσταντίνου και του Χασάν Ταχσίν Πασά, του Τούρκου διοικητή της Θεσσαλονίκης, που οδήγησαν στην τελική παράδοση της Θεσσαλονίκης στους Έλληνες.
- Διεύθυνση: Γέφυρα, Θεσσαλονίκης
- Τηλ: 2310716000
- Ωράριο Λειτουργίας: Δε - Κυ 09:00 - 14:00
- Η Είσοδος είναι δωρεάν προς όλους
- Υπεύθυνη μονάδα: 787 ΤΜΕ

### **ΣΙΔΗΡΟΔΡΟΜΙΚΟ ΜΟΥΣΕΙΟ ΘΕΣΣΑΛΟΝΙΚΗΣ**

- Το Σιδηροδρομικό Μουσείο Θεσσαλονίκης στεγάζεται στο αναπαλαιωμένο κτήριο του 1894 στην περιοχή διαλογής Κορδελιού ,την ιστορική στρατιωτική στάση, ενός μικρού στρατιωτικού σταθμού. Στο περίβολό του σταθμεύει ένα από τα πιο διάσημα βαγόνια του Orient Express.
- Διεύθυνση: Νέα Μοναστηρίου 7B, Στρατιωτικός Σταθμός, Κορδελιό Θεσσαλονίκης



- Τηλ: 2310559590 (για επισκέψεις με γκρουπ προτείνεται τηλεφωνική επικοινωνία)
- Ωράριο Λειτουργίας: Δε – Πα 10:00 -14:00, Σα – Κυ κλειστά.
- Τιμή Εισόδου 2€

### **MOMUS ΜΟΥΣΕΙΟ ΜΟΝΤΕΡΝΑΣ ΤΕΧΝΗΣ**

- Ειδικεύεται στην ενασχόληση της Μοντέρνας τέχνης.
- Διεύθυνση: Μονή Λαζαριστών, Θεσσαλονίκη
- Τηλ: 2310589140-41
- Ωράριο Λειτουργίας: Τρ – Κυ 10:00 - 18:00, Πε 12:00 – 22:00, Δε κλειστά
- Τιμή Εισόδου 4€ , μειωμένο 2€

### **MOMUS ΜΟΥΣΕΙΟ ΦΩΤΟΓΡΑΦΙΑΣ ΘΕΣΣΑΛΟΝΙΚΗΣ**

- Ειδικεύεται στην ενασχόληση με την τέχνη της Φωτογραφίας
- Διεύθυνση: Αποθήκη Α, Λιμάνι Θεσσαλονίκης
- Τηλ: 2310566716
- Ωράριο Λειτουργίας: Τρ – Κυ 11:00 - 19:00, Πα 11:00 - 22:00, Δε κλειστά.
- Τιμή Εισόδου 3€ , 1.5€ μειωμένο

### **ΤΕΛΛΟΓΛΕΙΟ ΙΔΡΥΜΑ ΤΕΧΝΩΝ ΑΠΘ**

- Το Τελλόγλειο Ίδρυμα Τεχνών σχεδιάστηκε για να φιλοξενήσει τη συλλογή έργων που δώρισε το ζεύγος Τελλόγλου στο Α.Π.Θ. Λειτουργεί ως πολιτιστικός χώρος, διοργανώνοντας εκθέσεις, διαλέξεις, εκπαιδευτικά προγράμματα.
- Διεύθυνση: Αγίου Δημητρίου 159Α ,Θεσσαλονίκη
- Τηλ: 2310247111
- Ωράριο Λειτουργίας: Πα 19:00 – 22:00 ,Σα 11:00 – 14:00, Κυ - Δε κλειστά, Τρ 19:00 - 22:00
- Τε 11:00 – 14:00, 19:00 – 22:00
- Τιμή Εισόδου 5€ , 2.5€ μειωμένο

### **- ΑΡΧΑΙΟΛΟΓΙΚΟ ΜΟΥΣΕΙΟ ΠΕΛΛΑΣ**

- Το μουσείο της Πέλλας βρίσκεται στο βορειοανατολικό τμήμα του αρχαιολογικού χώρου.
- Διεύθυνση: 35<sup>ο</sup> χιλιόμετρο Παλιάς εθνικής οδού Θεσσαλονίκης – Έδεσσας,
- Τηλ: 2382031160
- Ωράριο Λειτουργίας: Δε – Κυ 08:00 – 20 :00, Τρ 12:00 – 20:00
- Τιμή Εισόδου : Ολόκληρο 8€ , Μειωμένο 4€



Το Τμήμα Μέριμνας Προσωπικού του Γ΄ ΣΣ είναι πάντα στη διάθεσή σας για οποιαδήποτε πληροφορία με την προσδοκία ότι θα μπορέσουμε να σας εξυπηρετήσουμε.

Τηλέφωνα Επικοινωνίας:

- ΟΤΕ: 2310893100 – 2310894373
- ΕΨΑΔ: 8313100 – 8314373

Σας ευχόμαστε καλή εγκατάσταση και παραμονή στην πόλη της Θεσσαλονίκης.

Σύνταξη – Επιμέλεια

Γ΄ ΣΣ/Β1

ΤΜΗΜΑ ΜΕΡΙΜΝΑΣ ΠΡΟΣΩΠΙΚΟΥ

ΕΜΘ Αλχίας (ΤΘ) Χρήστος Παπαδόγιας